Passarela Beira Mar Anexo I

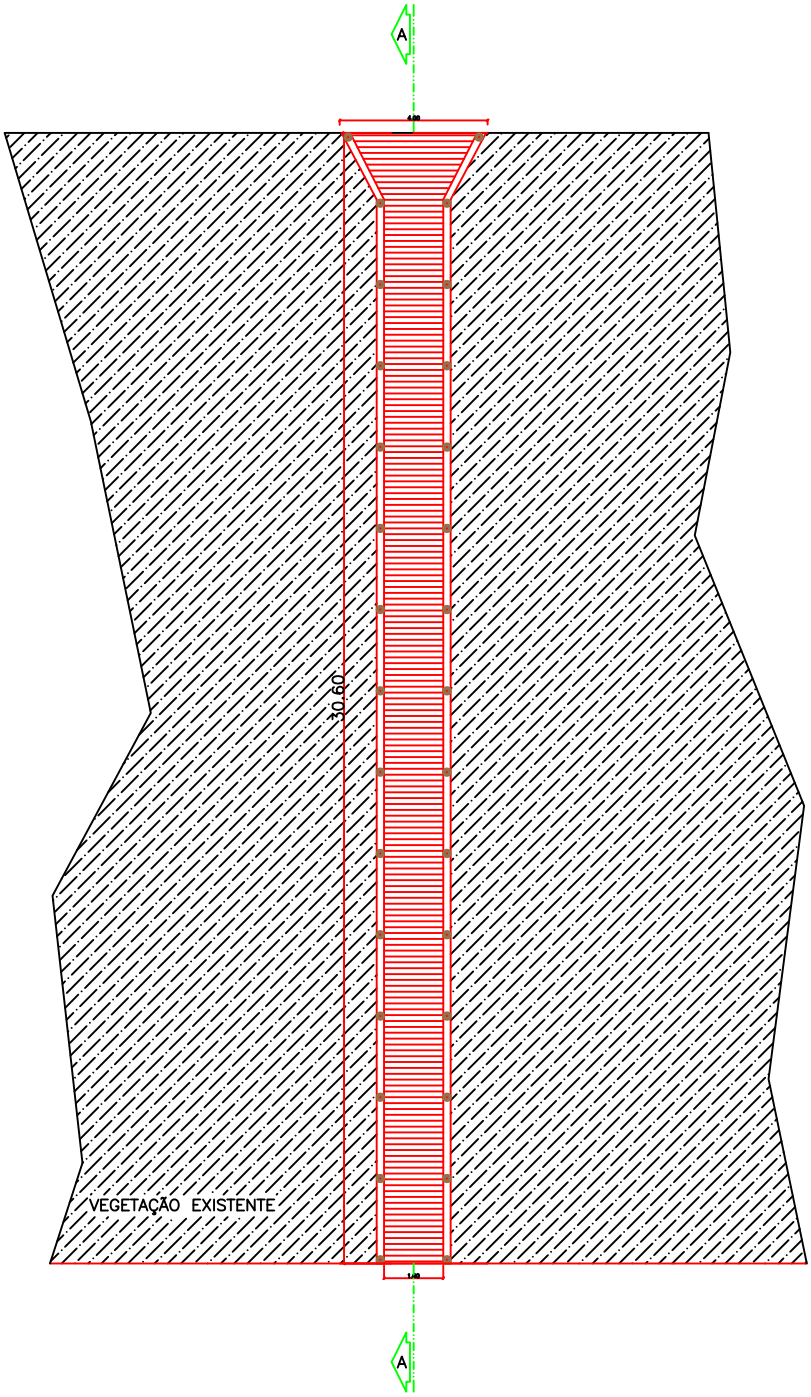

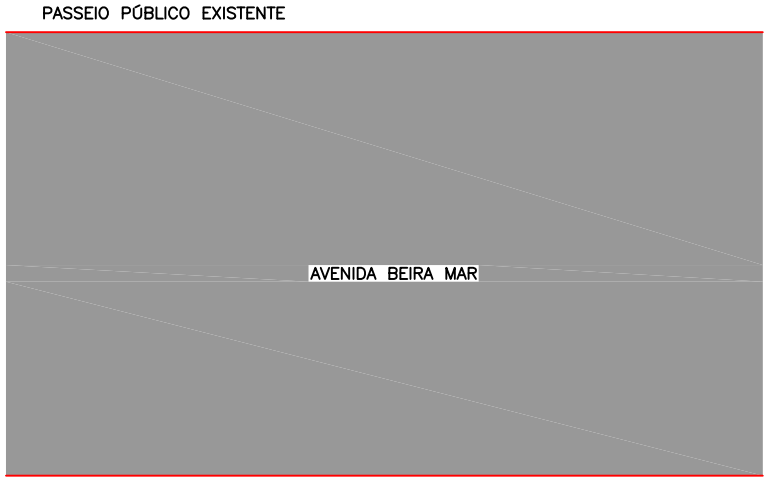

Planta Baixa - Passarela Avenida Beira Mar - altura do nº1268

esc 1:200

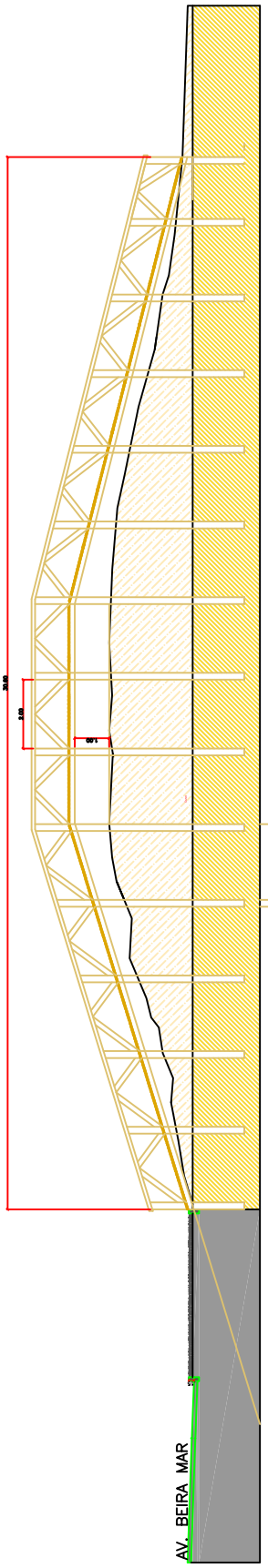

Corte Passarela Avenida Beira Mar - altura do nº1268

esc 1:200

Passarela Beira Mar Anexo I





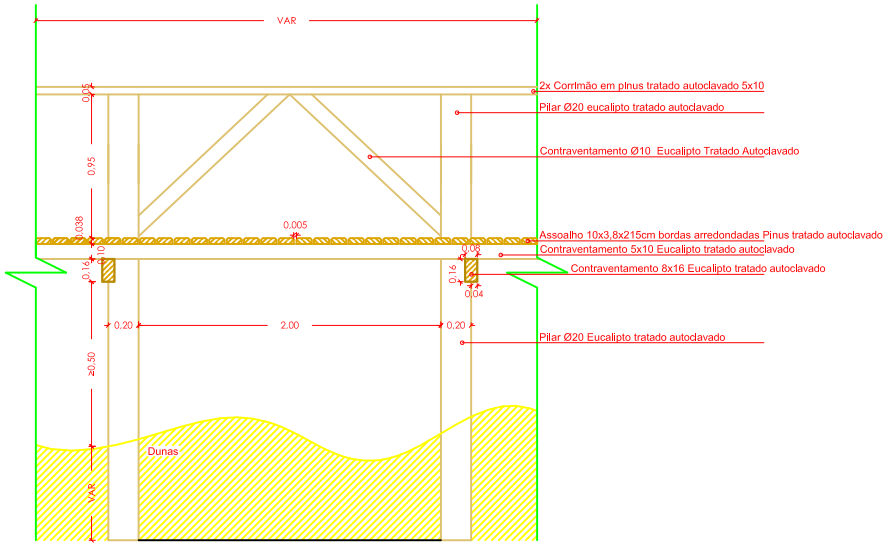

Detalhe Longitudinal
esc 1:50

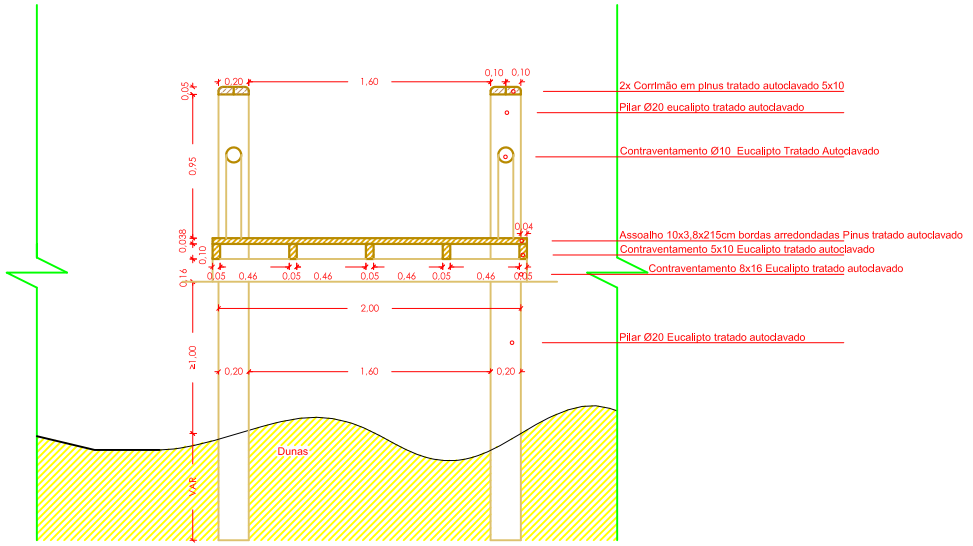

Detalhe Transversal
esc 1:50

ANEXO II

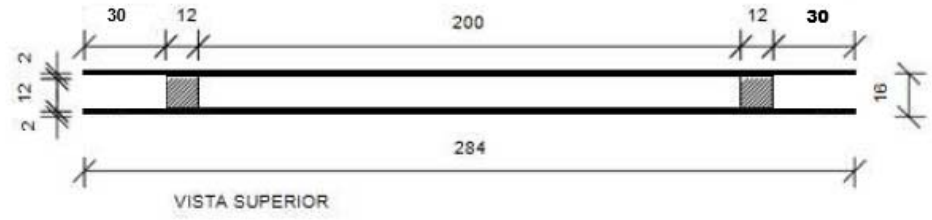

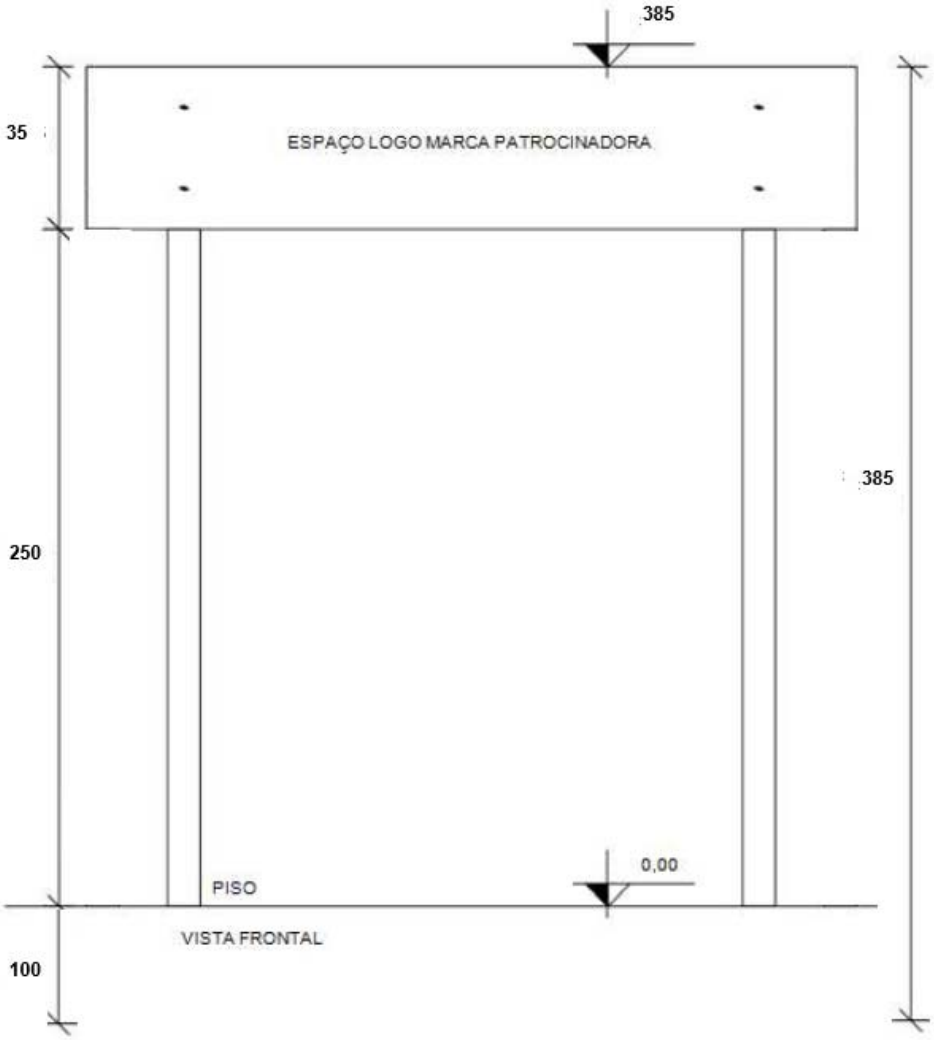

Pórtico em madeira de pinus tratado (autoclavado)

Todas as madeiras deverão ser pintadas previamente com impermeabilizante (stain) para melhor proteção e durabilidade.

ANEXO III

ESPECIFICAÇÕES DOS PAINÉIS DE LED

Totem publicitário composto de estrutura e painel de led.

Estrutura: Dimensões Totais: Altura: 2400 mm;
Largura: 1450 mm;
Profundidade: 350 mm;

Fabricado em aço carbono com corte a laser, dobra CNC e solda por processo MIG;

Acabamento com banho desengraxante, tratamento anti-ferrugem pintura epóxi preto fosco;

Alimentação Elétrica: Tensão 127/220 V AC com seleção de tensão de entrada manual;

Frequência: 60 Hz; Potência Máxima: 100 W;

Potência Média: 50 W;

Proteção elétrica sobre/subtensão de corrente;

Condições de operação: Operação contínua 24 horas por dia;

Resistência a poluição, trepidação, intempéries, variação de temperatura.

Painel Led:
P4 Outdoor SMD
Face: Largura: 960 mm x Altura: 1920 mm;
Área: 1,84m2;
Resolução: 480 pixels (H) * 240 pixels (V);
Ângulo de visão vertical: +/- 70 graus;
Ângulo de visão horizontal: +/- 70 graus;
Refresh: 1920 Hz;
Potência Máxima: 1.114 W;
Consumo Médio: 437 W;

ANEXO IV

Bicicletário

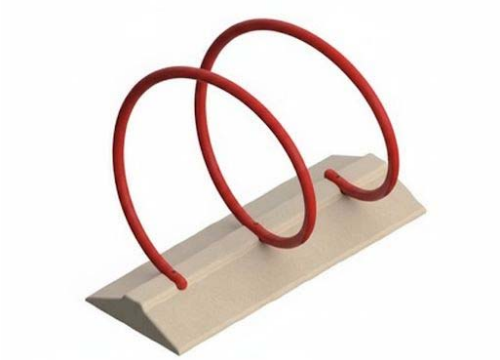

Implantar em conjunto de 3 unidades fixados no pavimento.

ANEXO V

DECLARAÇÃO DE IDONEIDADE

Eu, _____, CPF _____, na qualidade de representante legal da Empresa _____, Declaro sob as penas da Lei, para fins desta licitação, que a mesma não foi declarada inidônea para licitar ou contratar com a administração pública, nos termos do Inciso IV, art. 87, da Lei nº 8.666/93 e alterações, bem como, comunicarei qualquer fato ou evento superveniente a entrega dos documentos de habilitação, que venha alterar a atual situação quanto á capacidade jurídica, técnica, regularidade fiscal e econômico-financeira.

Tramandaí, ___ de _____ de 2026.

_____
Diretor, Sócio-Gerente ou equivalente

ANEXO VI

DECLARAÇÃO DE INEXISTÊNCIA DE MENOR DE 16 ANOS NO QUADRO FUNCIONAL

_____, inscrita no CNPJ sob o nº _____, por intermédio de seu representante legal o (a) Sr.(a) _____, portador(a) da carteira de identidade nº _____ e do CPF nº _____, DECLARA, para fins do disposto no inciso V, do art. 27 da Lei Federal nº 8.666/93, de 21 de junho de 1993, acrescido pela Lei nº 9.854, de 27 de outubro de 1999, que não emprega menor de dezoito anos em trabalho noturno, perigoso ou insalubre e não emprega menor de dezesseis anos.

Ressalva: emprega menor, a partir de quatorze anos, na condição de aprendiz ( ).

Tramandaí, ___ de _____ de 2026.

_____

Representante legal

Observação: em caso afirmativo, assinalar a ressalva acima.