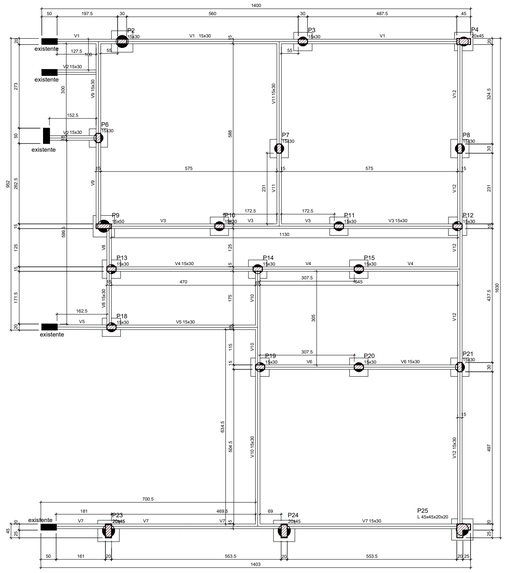

FORMA DO PAVIMENTO BALDRAME (NÍVEL 0)

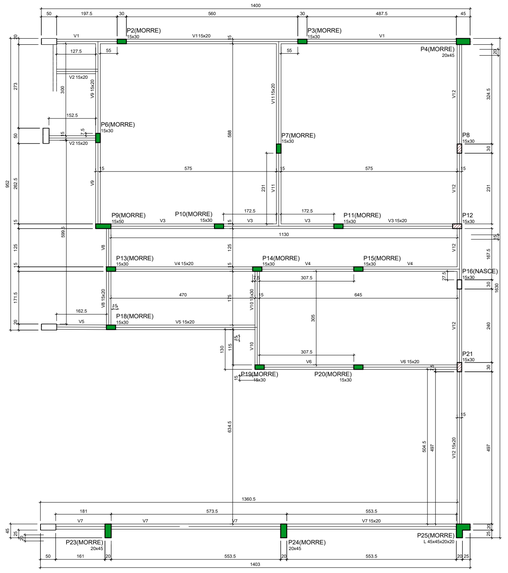

FORMA DO PAVIMENTO NIVEL CINTA (NÍVEL 265)
Escala 1:50

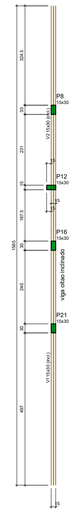

FORMA DO PAVIMENTO TOPO (NÍVEL 505)
Escala 1:50

FORMAS AMPLIAÇÃO - ESTRUTURAL
ESC.: 1/100

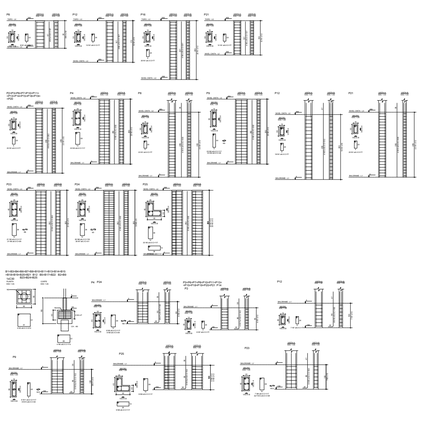

PILARES AMPLIAÇÃO - ESTRUTURAL
ESC.: 1/100

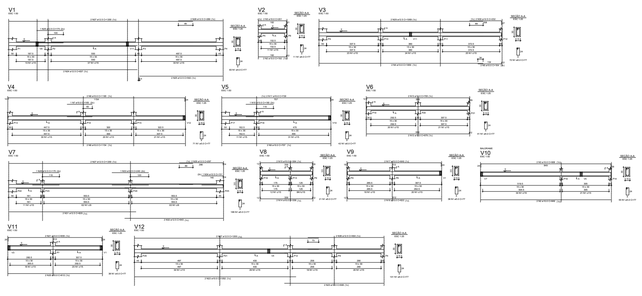

VIGAS BALDRAME - ESTRUTURAL
ESC.: 1/100

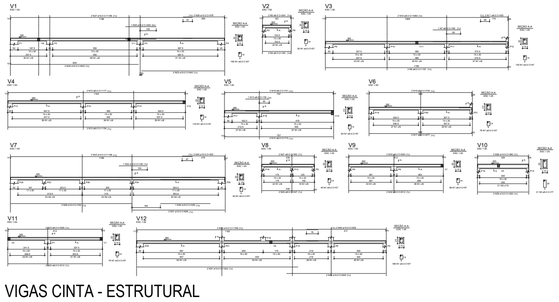

VIGAS CINTA - ESTRUTURAL
ESC.: 1/100

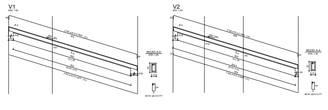

VIGAS OITÃO AMPLIAÇÃO - ESTRUTURAL
ESC.: 1/100

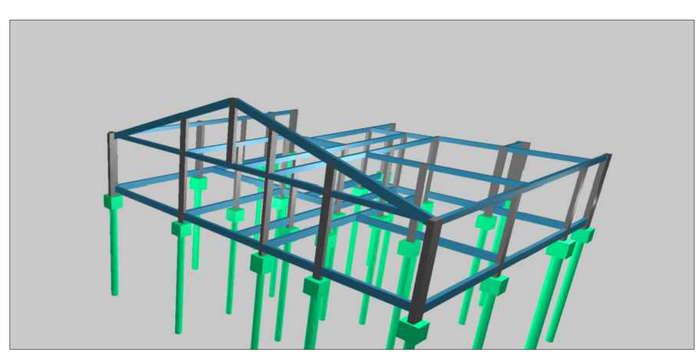

PERSPECTIVA TRIDIMENSIONAL - ESTRUTURAL

gov.br
Documento assinado digitalmente
AUGUSTO BEN
Data: 29/10/2026 08:02:57-0300
Verifique em https://validar.iti.gov.br

PREFEITURA MUNICIPAL DE VILA FLORES - RS
ANEXO I - AMPLIAÇÃO DA EMEI NOSTRI BAMBINI

PROPRIETÁRIO:
MUNICÍPIO DE VILA FLORES - CNPJ: 91.566.869/0001-53
EVANDRO A. BRANDALISE - Prefeito Municipal

OBRA:
Ampliação da EMEI Nostri Bambini - Refeitório e Salas de aula

ENDEREÇO:
Rua das Ericas, nº 405, bairro Vila Nova - Vila Flores/ RS

RESPONSÁVEL TÉCNICO:
ENG. CIVIL AUGUSTO BEN
CREA RS 236427

COLABORAÇÃO PROJETO:
ARQUITETA VANESSA SCALCO
CAU/RS A122700-9

DESCRIÇÃO:
PROJETO ESTRUTURAL AMPLIAÇÃO
FORMAS, PILARES E VIGAS

ESCALA:	ÁREA:	PRANCHA:
1.100	216,40m²	03/04
DATA: outubro.2026		