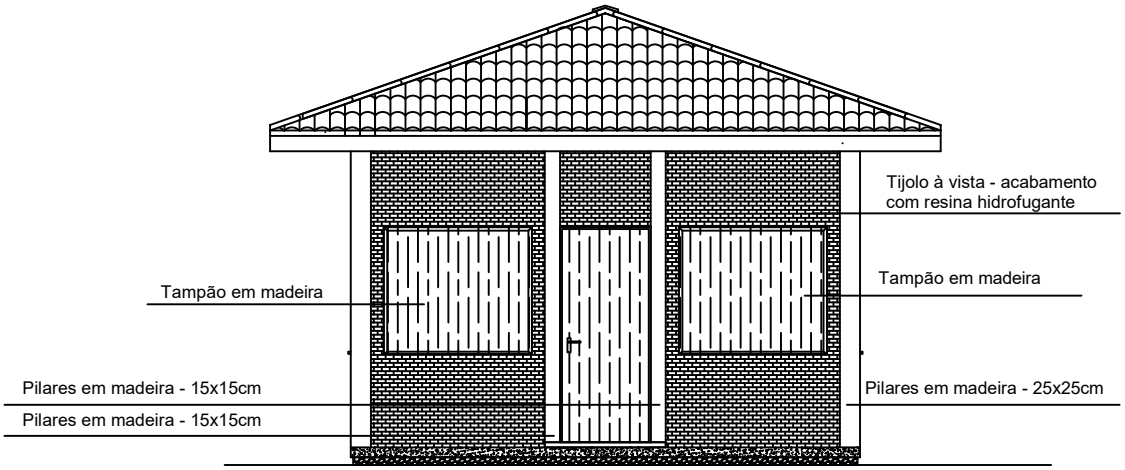

FACHADA FUNDOS

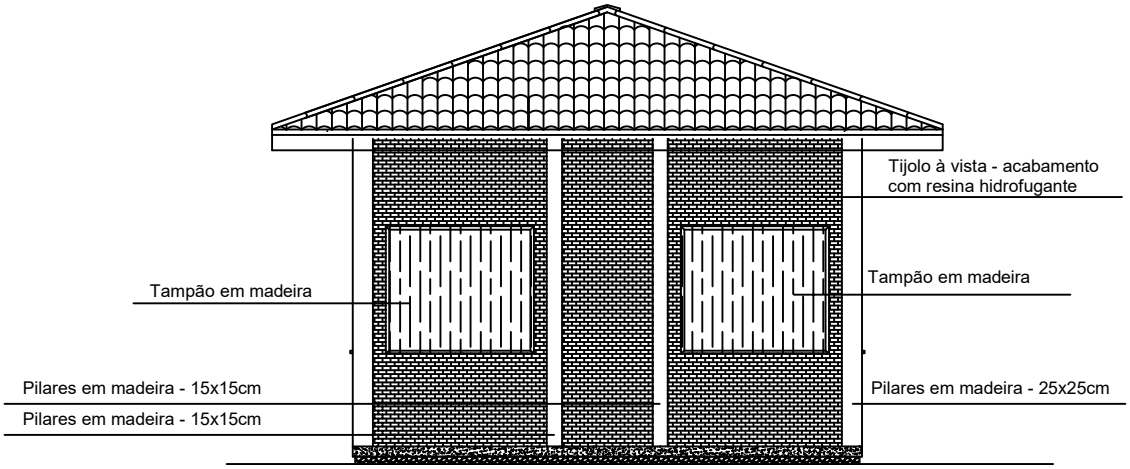

FACHADA FRONTAL

PREFEITURA MUNICIPAL DE SAPIRANGA

SECRETARIA DE PLANEJAMENTO E HABITAÇÃO

OBRA: ABRIGO USE - AGRICULTORES

Desenho:	Fernanda
Data:	agosto/2026
Escala:	1/75
Prancha:	05

RESPONSÁVEL TÉCNICO

PREFEITURA MUNICIPAL DE SAPIRANGA

Acesse para verificar assinatura: https://atendimento.sapiranga.rs.gov.br/consulta/documento
Codigo para verificacao: 61251dc51397edcfacadd7f3744b258b63ad4248
Este documento foi assinado digitalmente pelos seguintes signatarios nas datas indicadas:

FERNANDA ZANINI DE FREITAS LIMA (CPF 707.677.850-53)

FERNANDA ZANINI DE FREITAS LIMA:70767785053

28/09/2026 17:52:04

E-Cidade << CA Privado << Unidade Certificadora