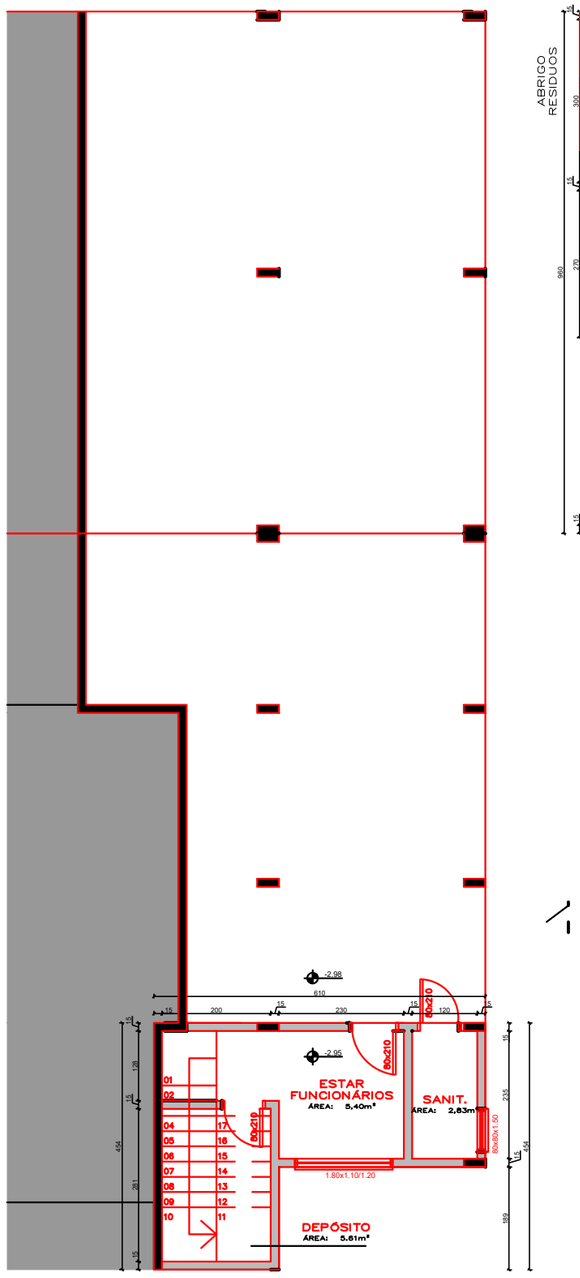

PLANTA BAIXA - subsolo
ÁREA TOTAL: 20,50 m²
ESCALA 1:50

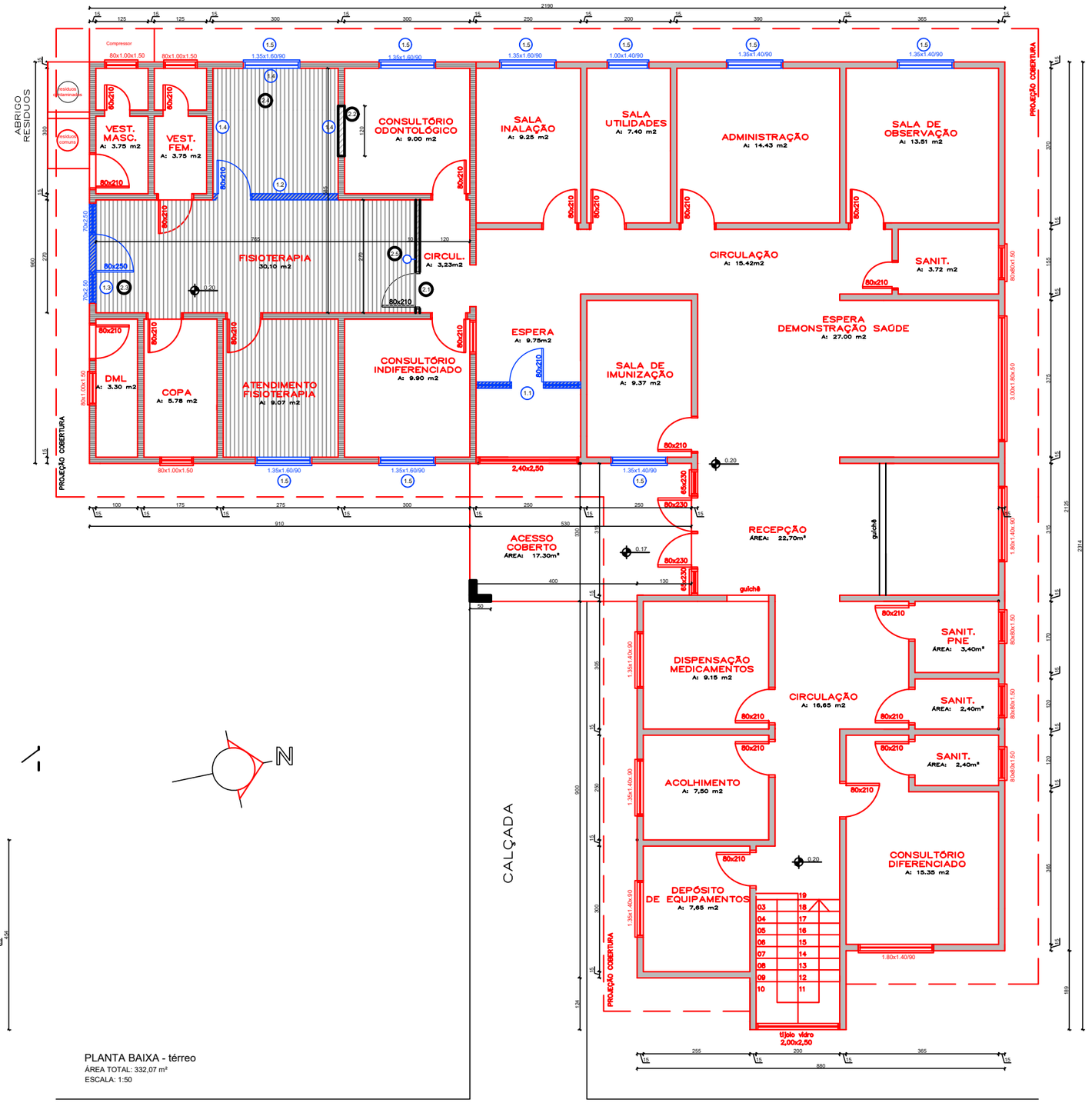

PLANTA BAIXA - térreo
ÁREA TOTAL: 332,07 m²
ESCALA: 1:50

LEGENDA:

- EXISTENTE
- CONSTRUIR
- DEMOLIR/REMOVER
- PINTURA INTERNA
- PISO LAMINADO

DEMOLIR/REMOVER:

- 1.1 REMOVER ABERTURAS
- 1.2 DEMOLIR ALVENARIA E REMOVER ABERTURA
- 1.3 REMOVER ABERTURAS
- 1.4 REMOVER REVESTIMENTO DAS PAREDES
- 1.5 TROCAR ESQUADRIA POR JANELA ALUMÍNIO

CONSTRUIR/INSTALAR

- 2.1 CONSTRUIR PAREDE EM GESSO ACARTONADO DRYWALL E INSTALAR ABERTURA
- 2.2 CONSTRUIR PAREDE EM GESSO ACARTONADO DRYWALL
- 2.3 INSTALAR NOVA ABERTURA
- 2.4 EXECUTAR PISO LAMINADO
- 2.5 PREVER INTERRUPTOR

descrição:
REFORMA UBS (UNIDADE BÁSICA SAÚDE)
RUA ESTEVÃO COSTA
CENTRO - MUNICIPIO DE BARÃO / RS

proprietário: MUNICÍPIO DE BARÃO/RS

esc: 1:50	discriminação:
prancha: 01	- PLANTA BAIXA - REFORMA
data: outubro / 2026	área total: 352,57m²

Silviane Käfer
Arquiteta e Urbanista
CAU A62499-3