LAYOUT 4º PAVIMENTO

SEMASS/SEDECON/REFEITÓRIO esc. 1/125

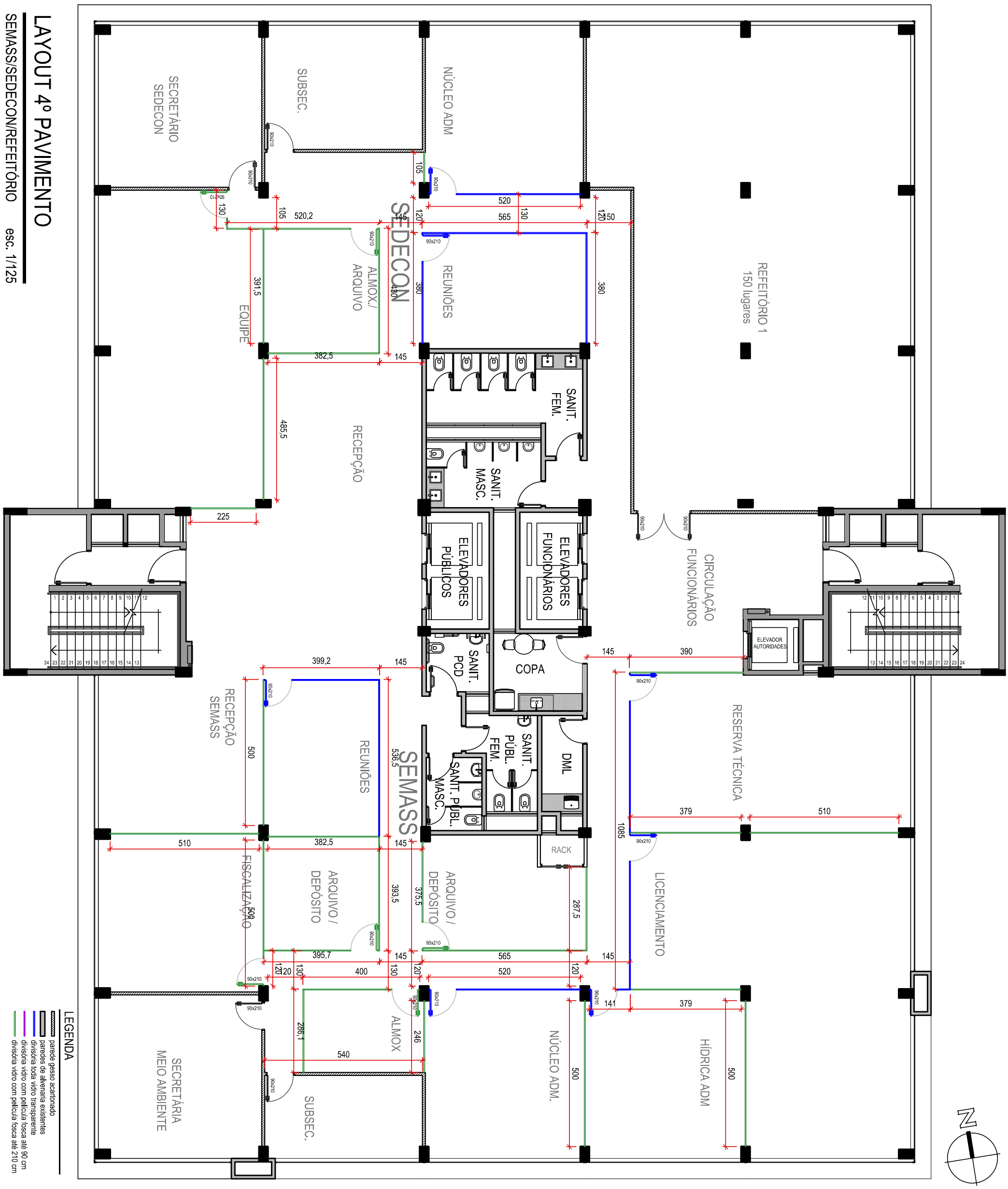

RUA OSCAR JOST

MUNICÍPIO DE SANTA CRUZ DO SUL

DISCRIMINAÇÃO:
LAYOUT DIVISÓRIAS - 4º PAVIMENTO

LOCAL:
CENTRO ADMINISTRATIVO 2

ESCALA: 1/125

DATA: 07/2026

VANIR RAMOS DE AZEVEDO
Assinado de forma digital por VANIR RAMOS DE AZEVEDO
Dados: 2026.07.06 08:16:37 -03'00'
SECRETÁRIO MUNICIPAL DE PLANEJAMENTO E MOBILIDADE URBANA

JANAINA BELLINI FERNANDES:99430983091
Assinado de forma digital por JANAINA BELLINI FERNANDES:99430983091
Dados: 2026.07.03 15:45:53 -03'00'
JANAÍNA BELLINI FERNANDES
ARQUITETA E URBANISTA - CAU A43987-8