Para conferir a autenticidade do doc. acesse o end. https://grp.imbe.rs.gov.br/grp/acessoexterno/programaAcessoExterno.faces?codigo=61027D e informe a chaveela CNWK TFH0 DSSJ UZVA

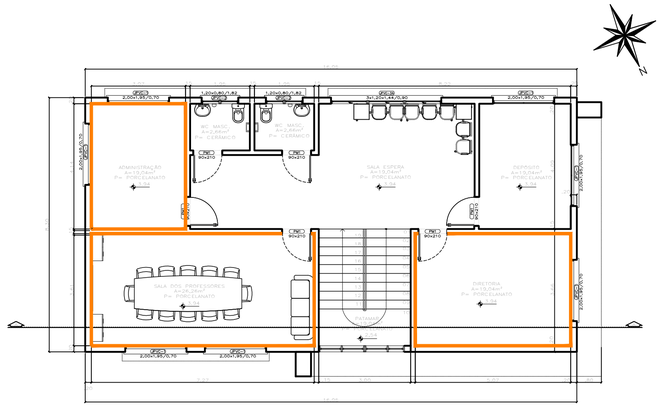

PLANTA BAIXA 2º PAVIMENTO
A=133,21m²
esc: 1/75

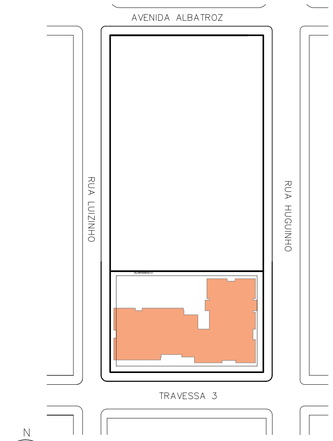

PLANTA SITUAÇÃO
esc: 1:1.000

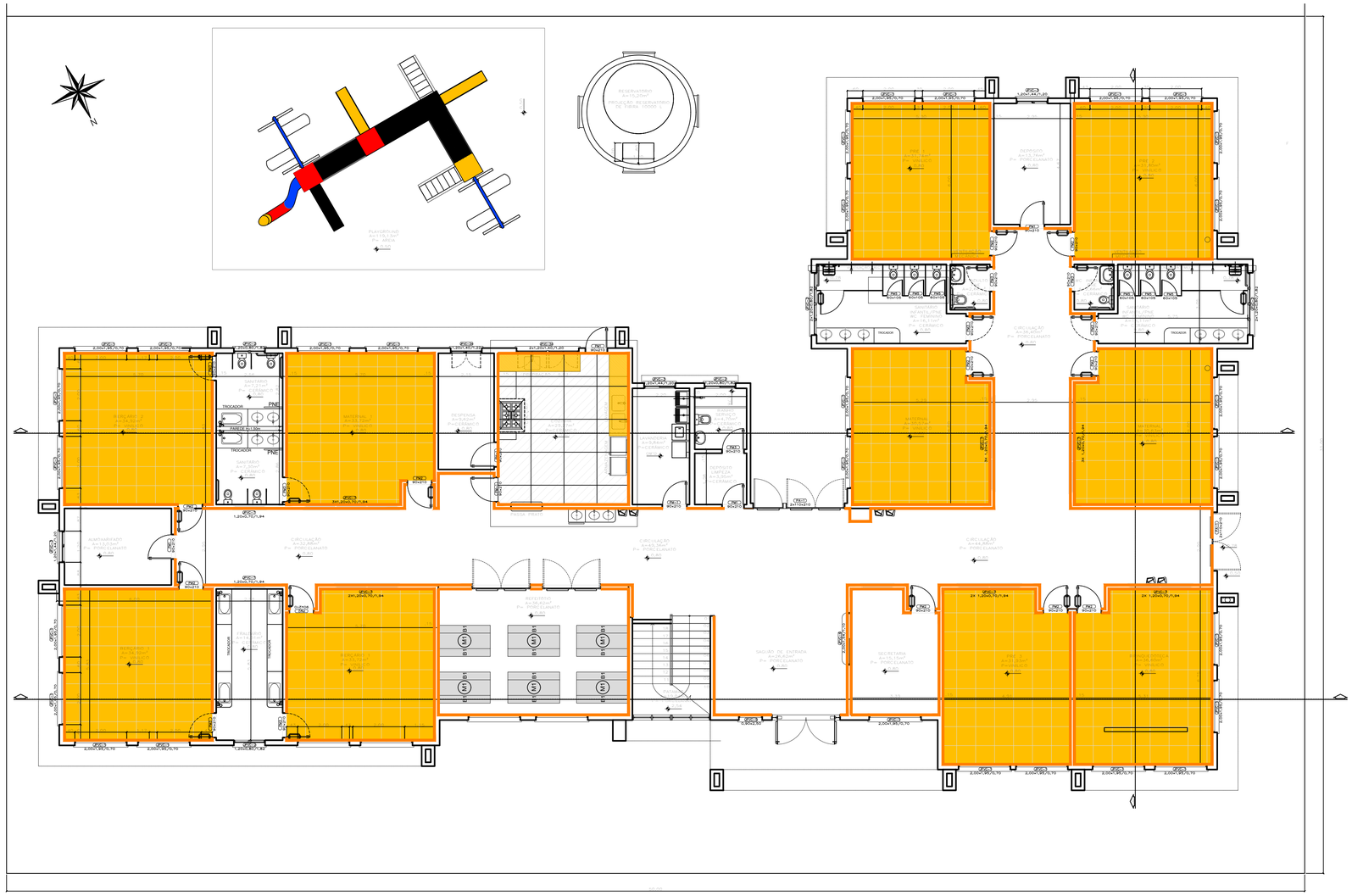

PLANTA BAIXA TÉRREO
A=791,85m²
esc: 1/75

THAYSE DE MORAES CERNICCHIARO ENGENHEIRA CIVIL	ANA CAROLINA M. SANTOS ARQUITETA E URBANISMO	HENRIQUE RODRIGUES DIAS AUX. ENGENHARIA CIVIL

LEGENDA:

DEMOLIR

- BANCADAS DE GRANITO (DEMOLIR)
- PISO CERÂMICO (DEMOLIR)
- PISO VINÍLICO (DEMOLIR)

CONSTRUIR

- REVESTIMENTO DE PISO CERÂMICO (NOVO)
- REVESTIMENTO DE PAREDE CERÂMICO (NOVO)

ESTADO DO RIO GRANDE DO SUL
PREFEITURA MUNICIPAL DE IMBÉ
AVENIDA PARAGUASSU, 2070 – CENTRO – IMBÉ – RS
FONE: 51.3627.8515 – CEP: 95.625–000

PROJETO:
E.M.E.I. TIA MARICA
REFORMA E PINTURA INTERNA E EXTERNA

ADMINISTRAÇÃO 2025/2028

SECRETARIA MUNICIPAL DE EDUCAÇÃO

smed@imbe.rs.gov.br

ENDEREÇO: BAIRRO ALBATROZ – IMBÉ – RS
TRAVESSA 3, ESQUINA COM A RUA Q.

DESENHO: THAYSE

ESCALA: INDICADA

DATA: JUNHO 2026

ÁREA: 973,75m²

ANA CAROLINA MOREIRA SANTOS
ARQUITETO E URBANISTA
CAU–RS A1715046

THAYSE DE MORAES CERNICCHIARO
ENGENHEIRA CIVIL
CREA–RS 250406

RUTH JOSIELLI MONTEIRO RUSCHEL
SECRETÁRIA MUNICIPAL DE EDUCAÇÃO

PROJETO: ARQUITETÔNICO
PLANTA BAIXA E LEGENDA DE REVESTIMENTOS

PRANCHA: 01/03

Documento assinado eletronicamente por **ANA CAROLINA MOREIRA SANTOS, Arquiteto(a),** em 03/07/2026, 08:53:48
Documento assinado eletronicamente por **THAYSE DE MORAES CERNICCHIARO, Engenheiro(a) Civil,** em 03/07/2026, 08:51:28