

Resumo quantitativos Pavimentação:

Área de pavimentação: 1.539,92 m²

Extensão de meios fios: 385,00 m

Área de Passeios: 769,73 m²

Resumo quantitativos Drenagem:

Volume Escavação: 0,8 x 1,2 x 209m = 200,64 m³

Volume Reaterro:

300 mm = 15,36 m³ - 1,12 m³ = 14,24 m³

400 mm = 132,48 m³ - 17,34 m³ = 115,14 m³

500 mm = 52,8 m³ - 10,8 m³ = 42 m³

Total Reaterro = 171,38 m³

Boca de Lobo: 6 Un

Tubo DN 300 mm: 16 m

Tubo DN 400 mm: 138 m

Tubo DN 500 mm: 55 m

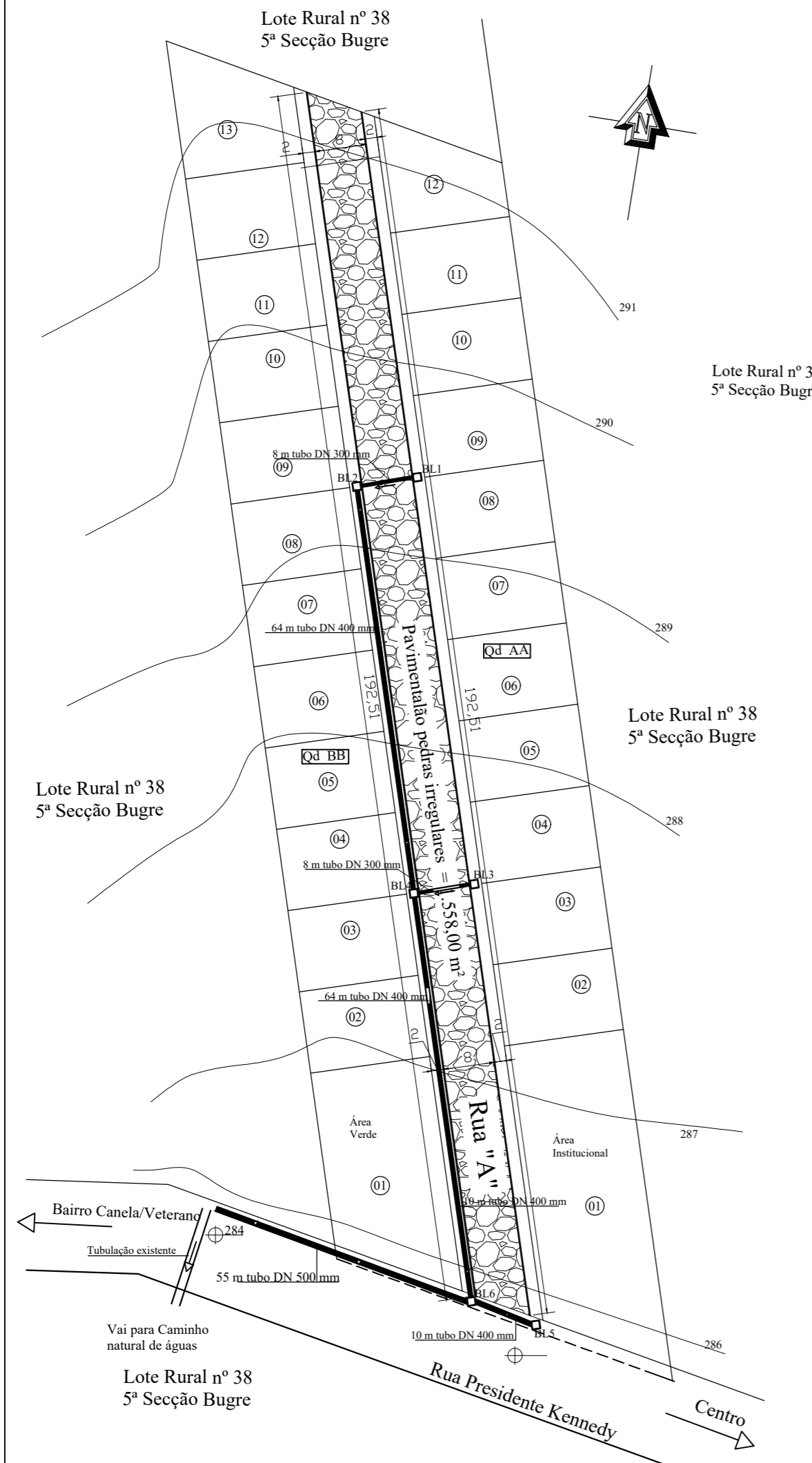

PROJETO DE PAVIMENTAÇÃO/DRENAGEM

PROJETO DE URBANIZAÇÃO

Proprietário: Município de Alecrim/RS

R. Técnico: Engº Civil
Elton Luís Cagliari/ CREA/RS 102.506

DATA: Agosto/2025

ESCALA: 1/1000

ÁREA: 10.000,00 m²

Prancha: 02

LOCAL: Rua "A" Esquina Rua Presidente Kennedy - Bairro Canela - Alecrim/RS