

PLANTA BAIXA TÉRREO
ESC 1/200

	REFORMA GINÁSIO MUNICIPAL - CASEIROS/RS	
	Proprietário: JOELICE CANALI - PREFEITA MUNICIPAL	Resp. Técnico: GUSTAVO DALMORO - CREA RS/205273
Assunto: PLANTA BAIXA - TÉRREO	Prancha: 01/04	Escala: indicada
		Área:

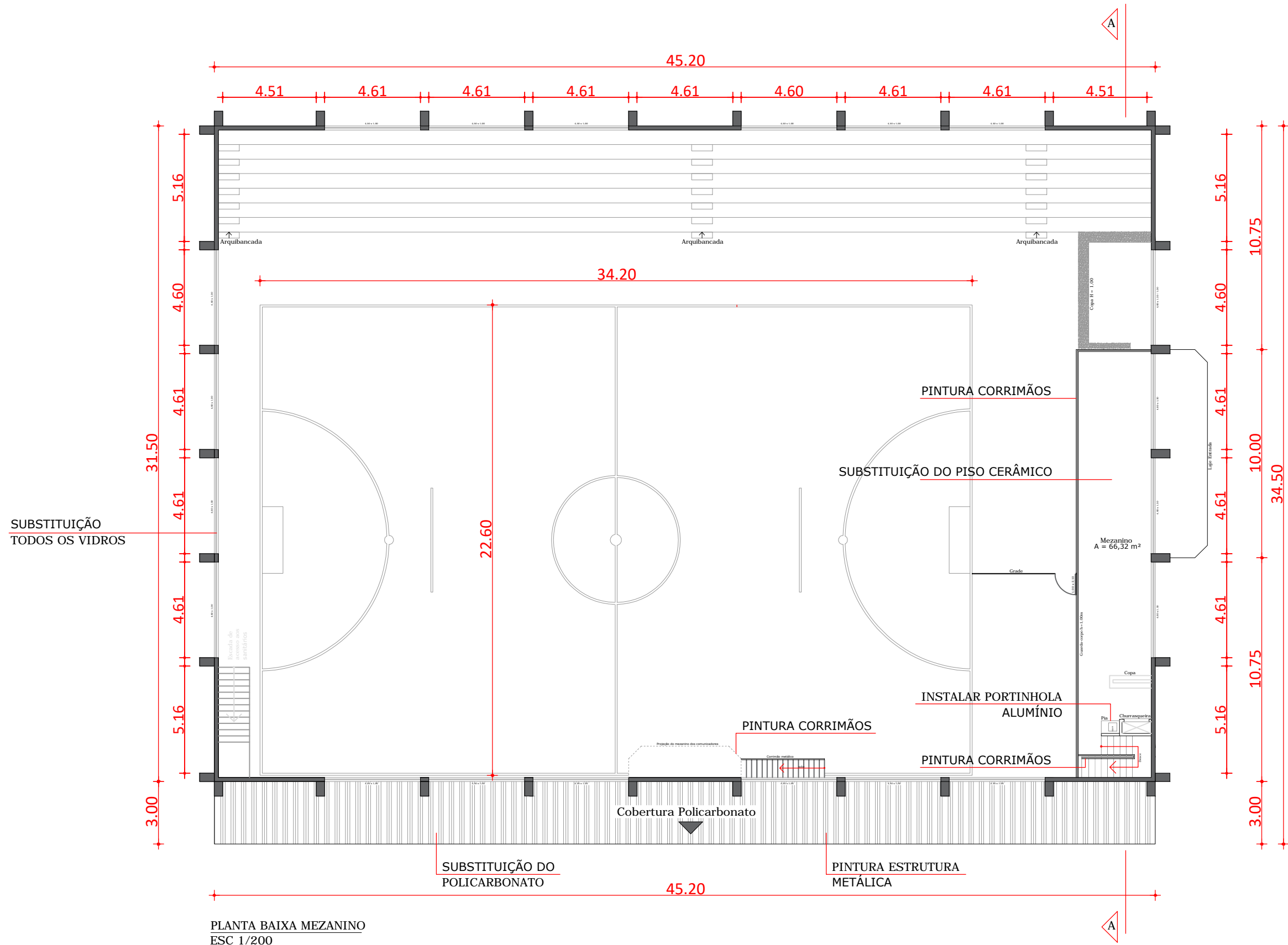

PLANTA BAIXA MEZANINO
ESC 1/200

	<h2>REFORMA GINÁSIO MUNICIPAL - CASEIROS/RS</h2>	
	Proprietário: JOELICE CANALI - PREFEITA MUNICIPAL	Resp. Técnico: GUSTAVO DALMORO <small>SILVA:00566596016</small> <small>Assinado de forma digital por GUSTAVO DALMORO SILVA:00566596016 Data: 2026.03.10 17:27:37 -03'00'</small>
Assunto: PLANTA BAIXA - MEZANINO	Prancha: 02/04	Escala: indicada
		Área:



	REFORMA GINÁSIO MUNICIPAL - CASEIROS/RS	
	Proprietário: JOELICE CANALI - PREFEITA MUNICIPAL	Resp. Técnico: GUSTAVO DALMORO <small>SILVA:00566596016 Assinado de forma digital por GUSTAVO DALMORO SILVA:00566596016 Data: 2026.03.11 11:25:23 -03'00'</small> GUSTAVO DALMORO - CREA RS/205273
Assunto: PLANTA BAIXA - SUBSOLO	Prancha: 03/04	Escala: - Área: -

PINTURA EXTERNA
EM TODA A EXTENSÃO

PINTURA OITÃO
INTERNA/EXTERNA

RETIRAR E REFAZER REBOCO
PARTE EXTERNA

FACHADA FRONTAL
ESC 1/200

PINTURA EXTERNA
EM TODA A EXTENSÃO

PINTURA DE JANELAS

SUBSTITUIÇÃO
TODOS OS VIDROS

RETIRAR E REFAZER
REBOCO EXTERNO

FACHADA LATERAL
ESC 1/200

PINTURA DE JANELAS

SUBSTITUIR PORTA

PINTURA DE PORTAS

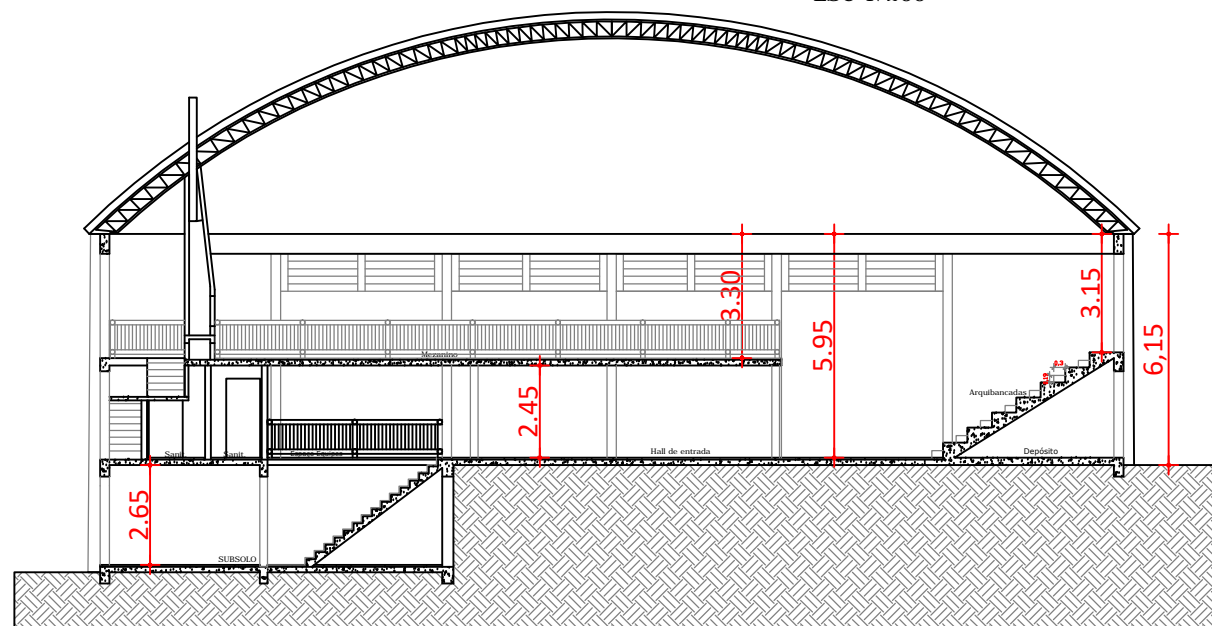

CORTE A-A
ESC 1/200

GR
ARQUITETURA
& ENGENHARIA

REFORMA GINÁSIO MUNICIPAL - CASEIROS/RS

Proprietário:

JOELICE CANALI - PREFEITA MUNICIPAL

Resp. Técnico:

GUSTAVO DALMORO
SILVA:00566596016

Assinado de forma digital por GUSTAVO
DALMORO SILVA:00566596016
Dados: 2026.03.10 17:26:42 -03'00'

Data:

MARÇO/2026

Escala:

indicada

Assunto:

CORTE E FACHADAS

Prancha:

04/04

Área: