

DETALHAMENTO MURO

~ O PROJETO ARQUITETÔNICO PREVÊ 50CM DE ALTURA APARENTE DO MURO NA ESCADA. ANTES DA IMPLANTAÇÃO ACIONAR A FISCALIZAÇÃO PARA DEMARCAÇÃO DO MESMO.

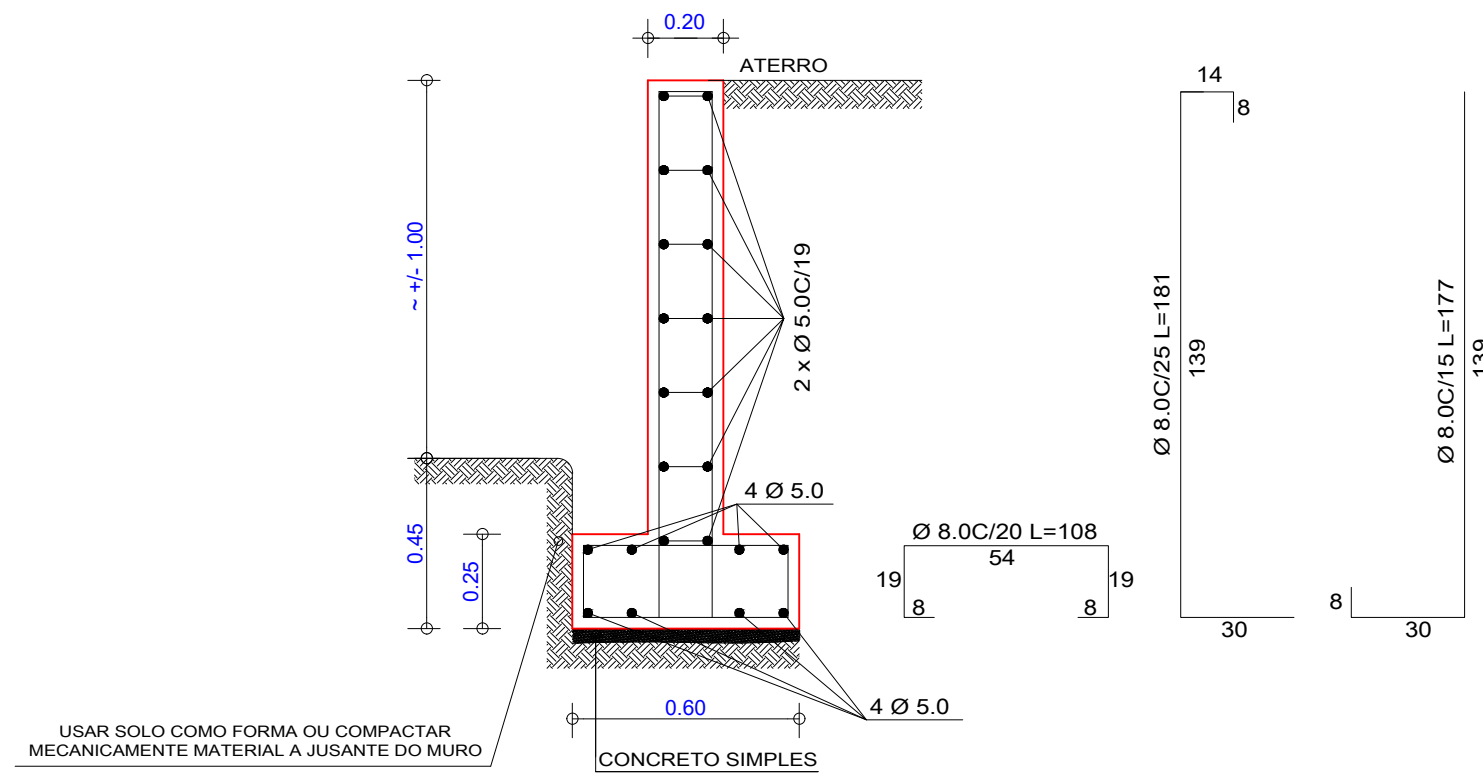

OBS.:
 - COBRIMENTO DAS ARMADURAS: 3 cm
 - CONCRETO fck MÍNIMO = 30MPa

VOLUME DE CONCRETO:
 0,39m³ / m LINEAR DE MURO

OBSERVAÇÕES:

- 1- Deverão ser executados 30cm de pedra rachão em todo o perímetro do muro, bem como em toda a sua altura;
- 2- Deverão ser previstas esperas para drenagem no muro de contenção em concreto;

Detalhe Estrutural - Muros / Cortinas

Esc.1/20

 <h3 style="text-align: center;">PREFEITURA MUNICIPAL DE SÃO MARCOS</h3> <h4 style="text-align: center;">NÚCLEO DE ENGENHARIA</h4>					
RESPONSÁVEL TÉCNICO PROJETISTA:					
ANÍDRIA GABRIELA PECCIN MARCON					
OBRA:					
REFORMA E CONSTRUÇÃO DE ESCADARIA EXTERNA NA ESF ENEO JOSÉ DONCATTO					
PROPRIETÁRIO:					
PREFEITURA MUNICIPAL DE SÃO MARCOS					
LOCALIZAÇÃO:					
RUA PROFESSOR FRANCISCO STAWINSKI , N.º 420 BAIRRO FRANCISCO DONCATTO					
DISTRITO:	ZONA:	QUADRA:	LOTE:	T.O.:	IA.:
01	01	061	0444		
PROJETOS:					
DET. ESTRUTURAL - MUROS / CORTINAS					
ESCALAS:	DESENHO:	DATA:	ÁREA:	VERSÃO:	PRANCHA:
INDICADAS		04/05/2026	1 unidade	01	09/09
ASSINATURA RESPONSÁVEL TÉCNICO:			ASSINATURA DO PROPRIETÁRIO:		
ANÍDRIA GABRIELA P. MARCON Engenheira Civil - CREA/RS 174.673			VOLMIR NAZARENO RECH PREFEITO MUNICIPAL		