

ARMAÇÃO DAS LAJES - NÍVEL PASSEIO / PATAMAR E FINAL

Esc.: 1/50

V 1
V 2

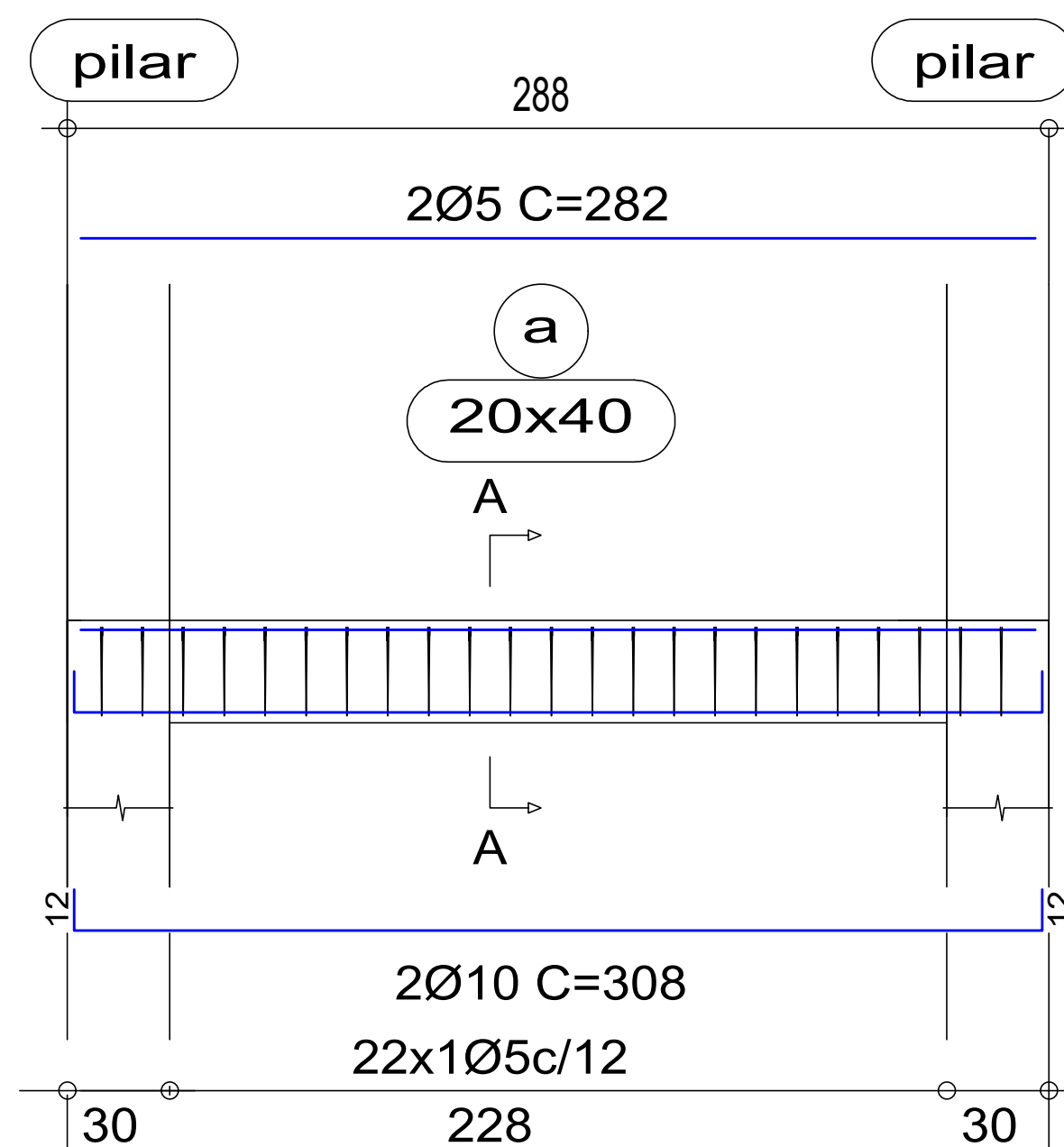

DETALHAMENTO ESTRUTURAL - VIGAS

Esc.: 1/20

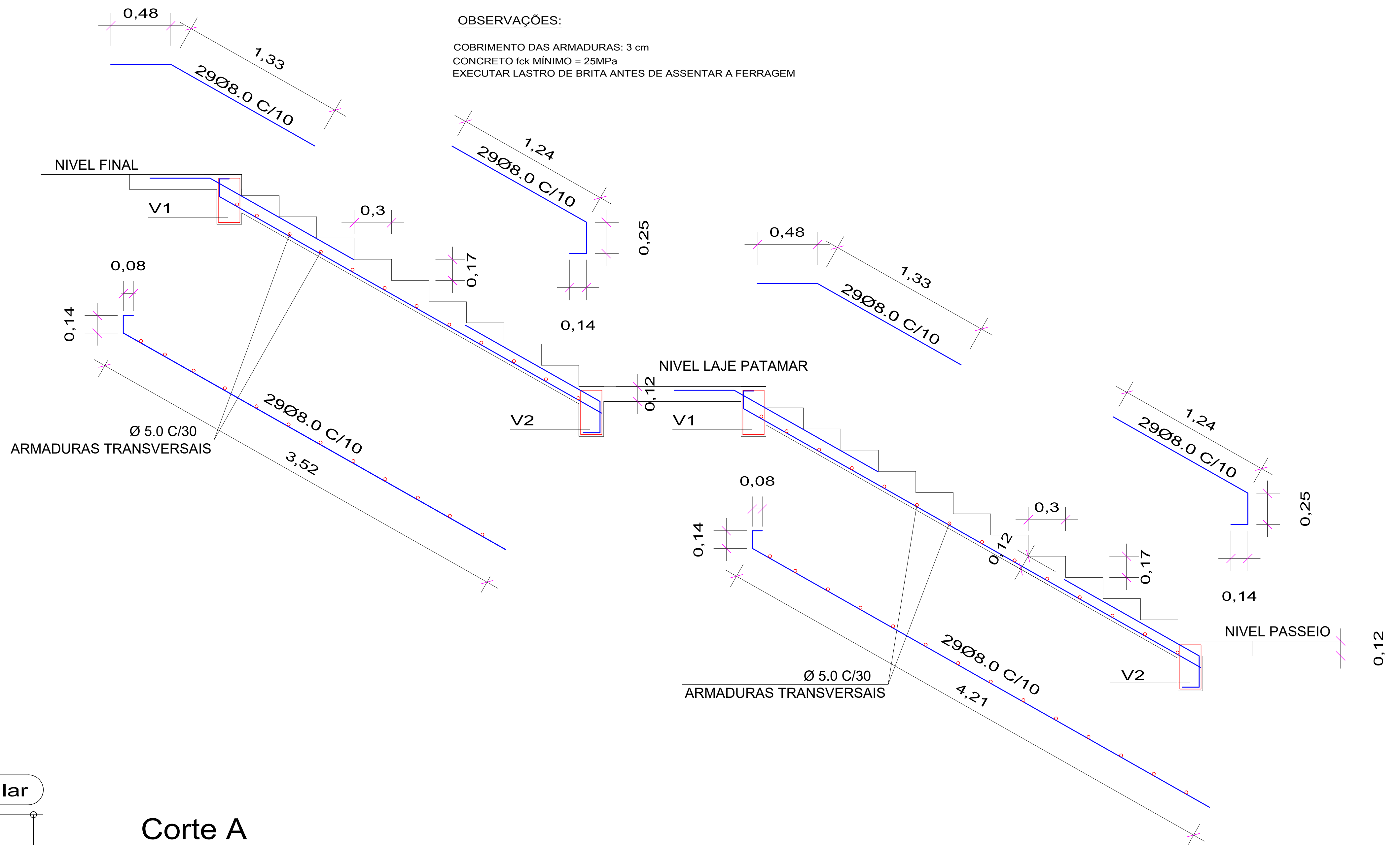

OBSERVAÇÕES:

COBRIMENTO DAS ARMADURAS: 3 cm
CONCRETO fck MÍNIMO = 25MPa
EXECUTAR LASTRO DE BRITA ANTES DE ASSENTAR A FERRAGEM

Corte A

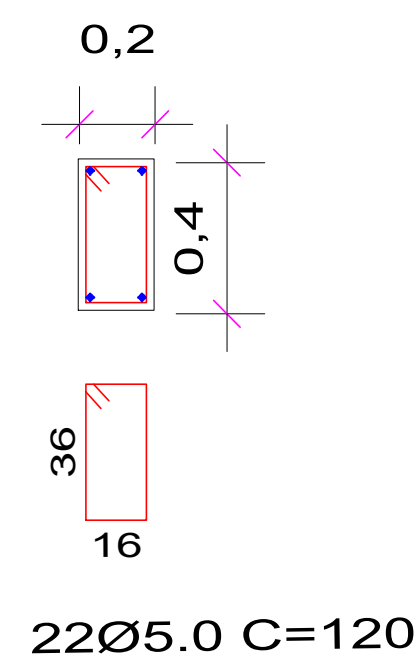

DETALHAMENTO ESTRUTURAL - LANCE ESCADAS

Esc.: 1/20

 <p>PREFEITURA MUNICIPAL DE SÃO MARCOS NÚCLEO DE ENGENHARIA</p>					
RESPONSÁVEL TÉCNICO PROJETISTA:					
ANIDRIA GABRIELA PECCIN MARCON					
OBRA:					
REFORMA E CONSTRUÇÃO DE ESCADARIA EXTERNA NA ESF ENEO JOSÉ DONCATTO					
PROPRIETÁRIO:					
PREFEITURA MUNICIPAL DE SÃO MARCOS					
LOCALIZAÇÃO:					
RUA PROFESSOR FRANCISCO STAWINSKI, N.º 420 BAIRRO FRANCISCO DONCATTO					
DISTRITO:	ZONA:	QUADRA:	LOTE:	T.O.:	L.A.:
01	01	061	0444		
PROJETOS:					
ARMAÇÃO LAJES DET. ESTRUTURAL - LANCE ESCADAS e DET. ESTRUTURAL - VIGAS					
ESCALAS:	DESENHO:	DATA:	ÁREA:	VERSÃO:	PRONCHIA:
INDICADAS		04/05/2026	1 unidade	01	08/09
ASSINATURA RESPONSÁVEL TÉCNICO:			ASSINATURA DO PROPRIETÁRIO:		
ANIDRIA GABRIELA P. MARCON Engenheira Civil - CREA/RN 174.673			VOLMIR NAZARENO RECH PREFEITO MUNICIPAL		