

CORTE AA - EDIFICAÇÃO EXISTENTE
Escala 1/50

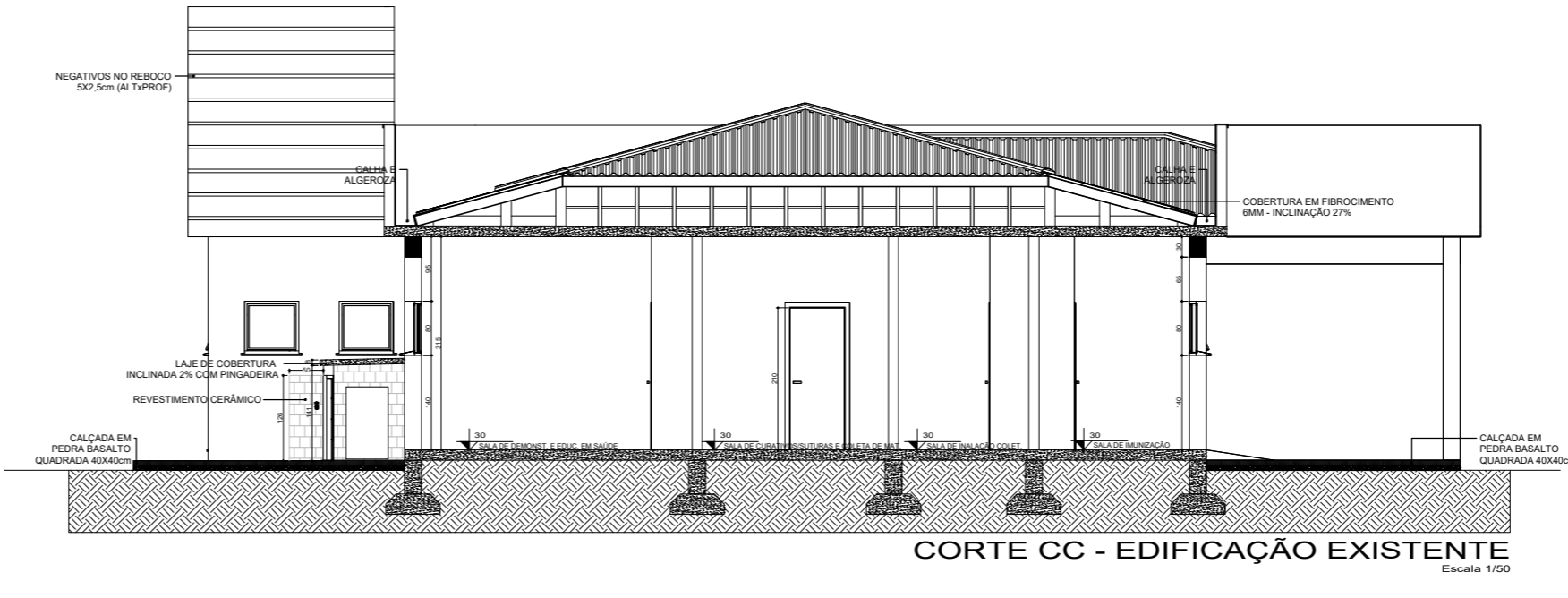

CORTE CC - EDIFICAÇÃO EXISTENTE
Escala 1/50

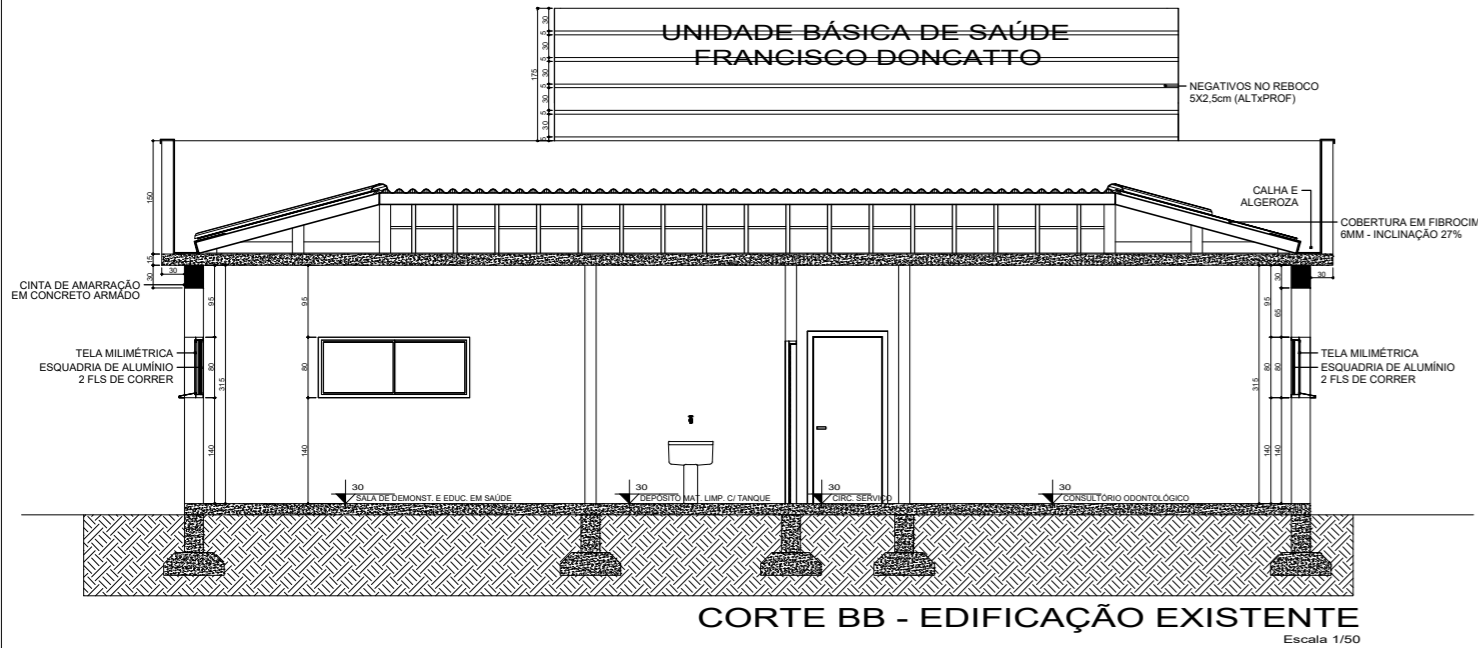

CORTE BB - EDIFICAÇÃO EXISTENTE
Escala 1/50

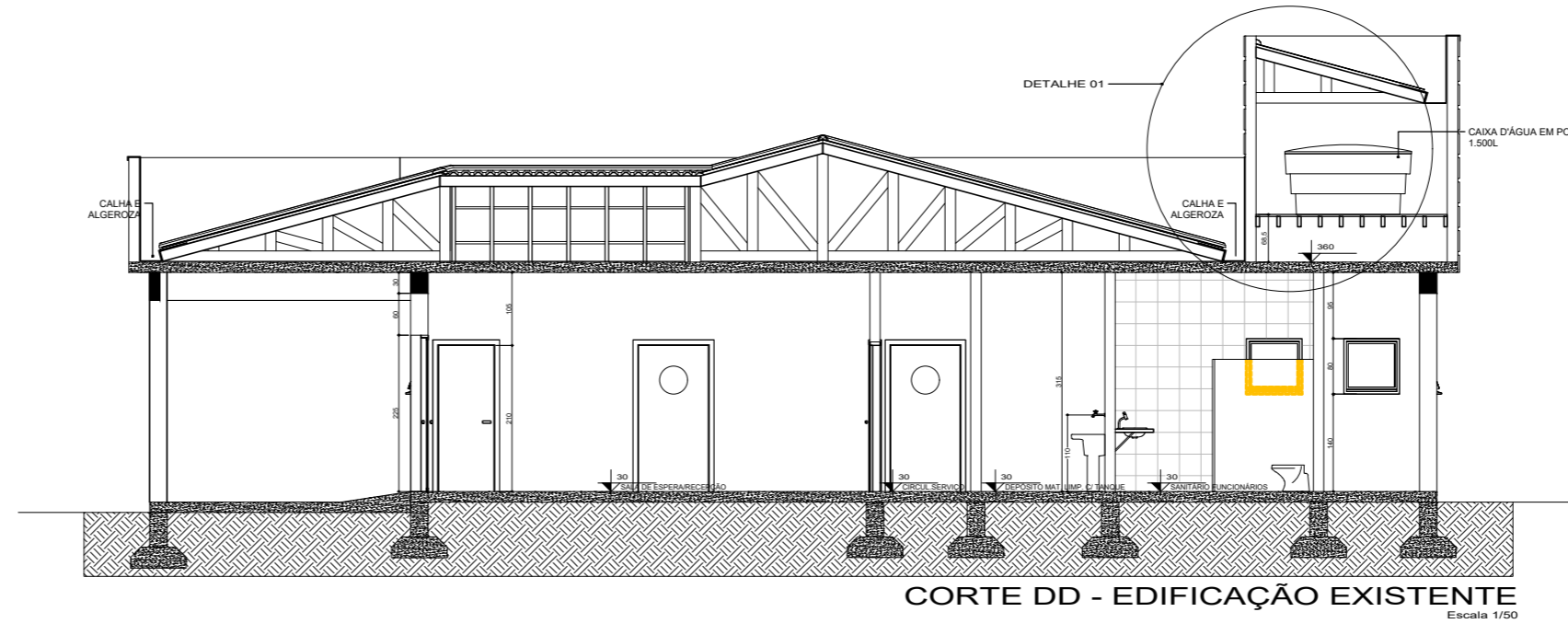

CORTE DD - EDIFICAÇÃO EXISTENTE
Escala 1/50

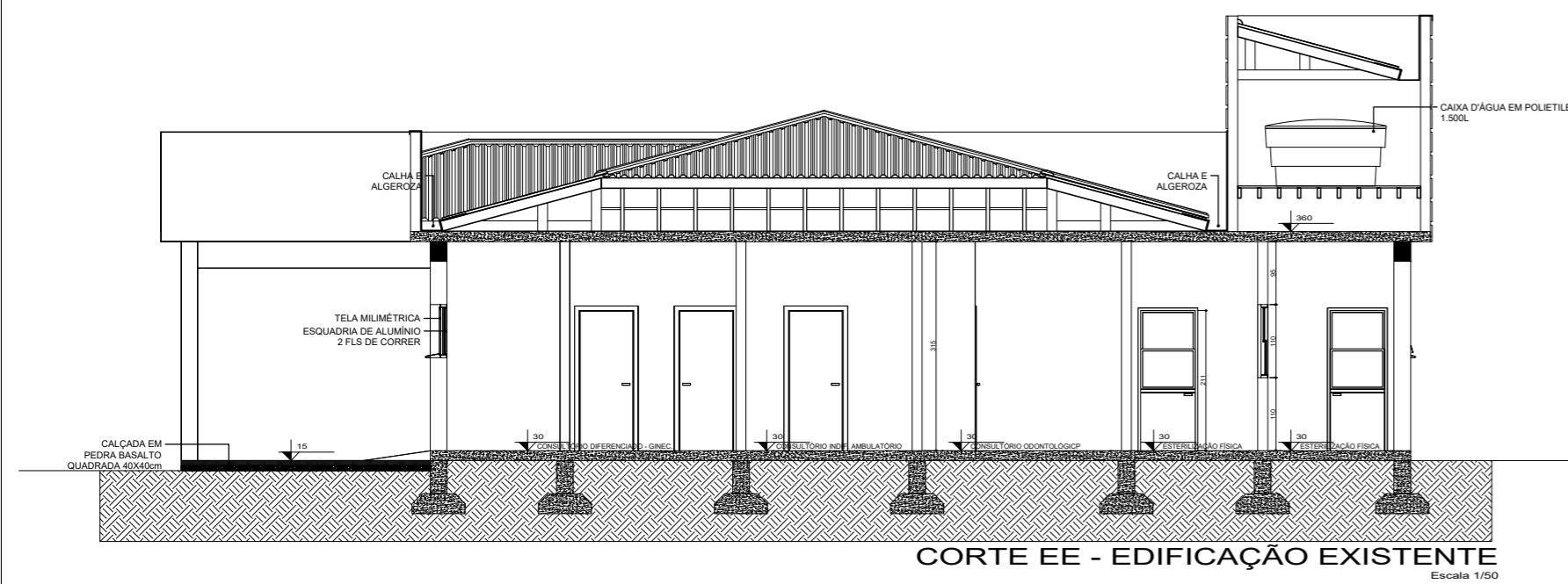

CORTE EE - EDIFICAÇÃO EXISTENTE
Escala 1/50

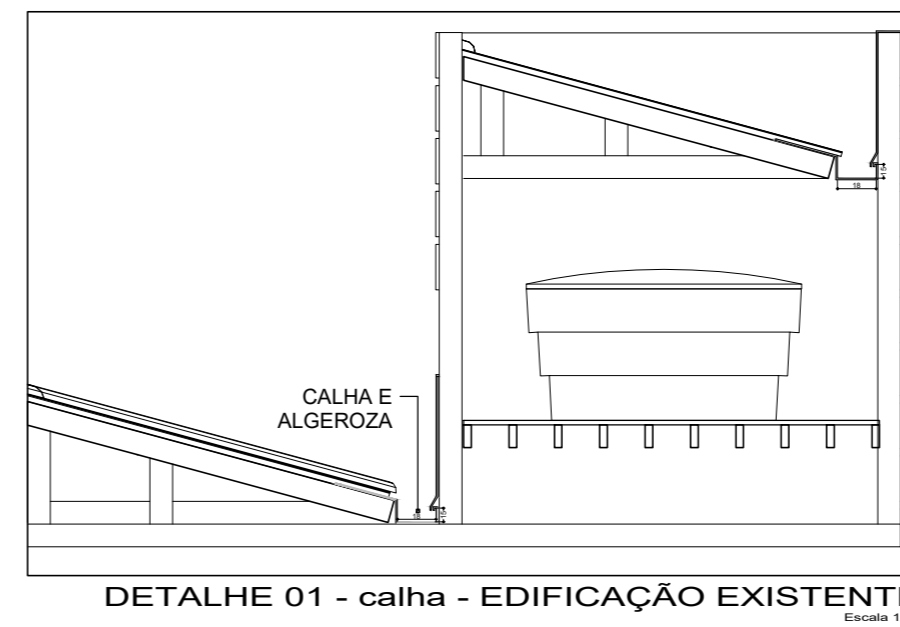

DETALHE 01 - calha - EDIFICAÇÃO EXISTENTE
Escala 1/25

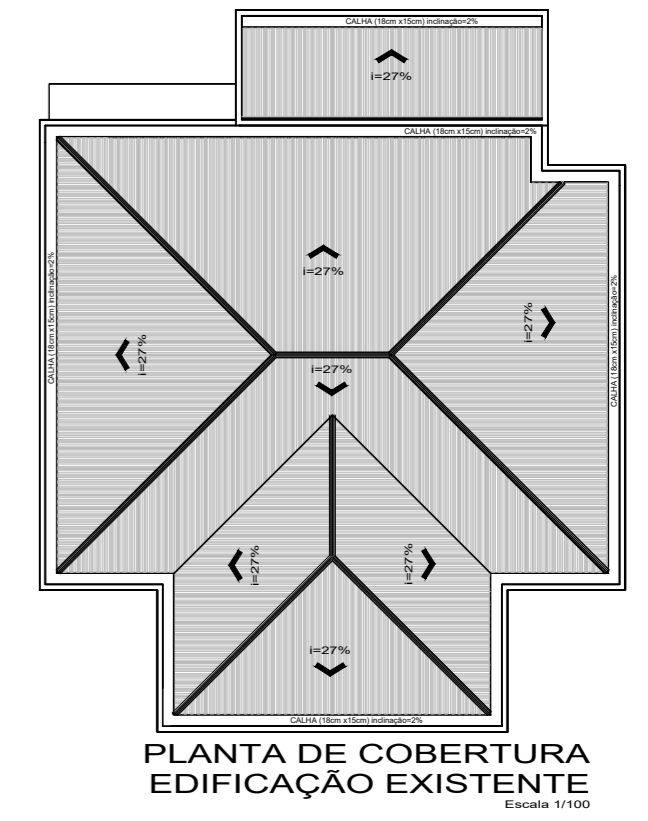

PLANTA DE COBERTURA EDIFICAÇÃO EXISTENTE
Escala 1/100

 PREFEITURA MUNICIPAL DE SÃO MARCOS NÚCLEO DE ENGENHARIA					
RESPONSÁVEL TÉCNICO PROJETISTA:					
ANÍDRIA GABRIELA PECCIN MARCON					
OBRA:					
REFORMA E CONSTRUÇÃO DE ESCADARIA EXTERNA NA ESF ENEO JOSÉ DONCATTO					
PROPRIETÁRIO:					
PREFEITURA MUNICIPAL DE SÃO MARCOS					
LOCALIZAÇÃO:					
RUA PROFESSOR FRANCISCO STAWINSKI, N.º 420 BARRIO FRANCISCO DONCATTO					
BARRIO:	ZONA:	QUADRA:	COTE:	F.O.:	L.A.:
01	01	061	0444		
PROJETO:					
CORTE AA, BB, CC, DD e EE - EDIFICAÇÃO EXISTENTE PLANTA DE COBERTURA e DETALHE 1 - EDIFICAÇÃO EXISTENTE					
ESCALAS:	DESENHO:	DATA:	ÁREA:	VERSÃO:	FOLHA:
INDICADAS		04/05/2026	1 unidade	01	03/09
ASSINATURA RESPONSÁVEL TÉCNICO:			ASSINATURA DO PROPRIETÁRIO:		
ANÍDRIA GABRIELA P. MARCON Engenheira Civil - CREAES 174.873			VOLMIR NAZARENO RECH PREFEITO MUNICIPAL		