

IMPLANTAÇÃO  
ESC 1/150

RUA BENJAMIN NADIN

AV. JOSÉ CIRINO RODRIGUES

**APROVADO**  
19/03/2026

Documento assinado digitalmente  
**gov.br** THAIS BORGES DE ABREU  
Data: 24/03/2026 09:23:56-0300  
Verifique em <https://validar.iti.gov.br>

**Thais Borges de Abreu**  
Fiscal Ambiental e Sanitário  
Matrícula 1.1201

Documento assinado digitalmente  
**gov.br** MARCIO GREGOLON  
Data: 24/03/2026 09:01:34-0300  
Verifique em <https://validar.iti.gov.br>

**Márcio Gregolon**  
Engenheiro Civil  
CREA/RS 263995  
Matrícula 1.1315

**MUNICÍPIO DE CASEIROS**  
Documento assinado digitalmente  
**gov.br** JOELICE BORTOLANZA CANALI  
Data: 24/03/2026 11:36:38-0300  
Verifique em <https://validar.iti.gov.br>

**REFORMA UNIDADE BÁSICA DE SAÚDE**  
BENJAMIN NADIN, nº 27, Centro, Caseiros - RS

Assunto: **IMPLANTAÇÃO / ABRIGO DE RESÍDUOS**

Prancha: **01/10**

Resp. Técnico: ANGELO MORAES GRADIN:02385944081  
Assinado de forma digital por ANGELO MORAES GRADIN:02385944081  
Data: 2026.03.23 18:49:03 -0300'  
**ANGELO GRADIN**  
ARQUITETO E URBANISTA - CAU RS A3015840

Data: MARÇO/2026  
Escala: INDICADA  
Área: INDICADA

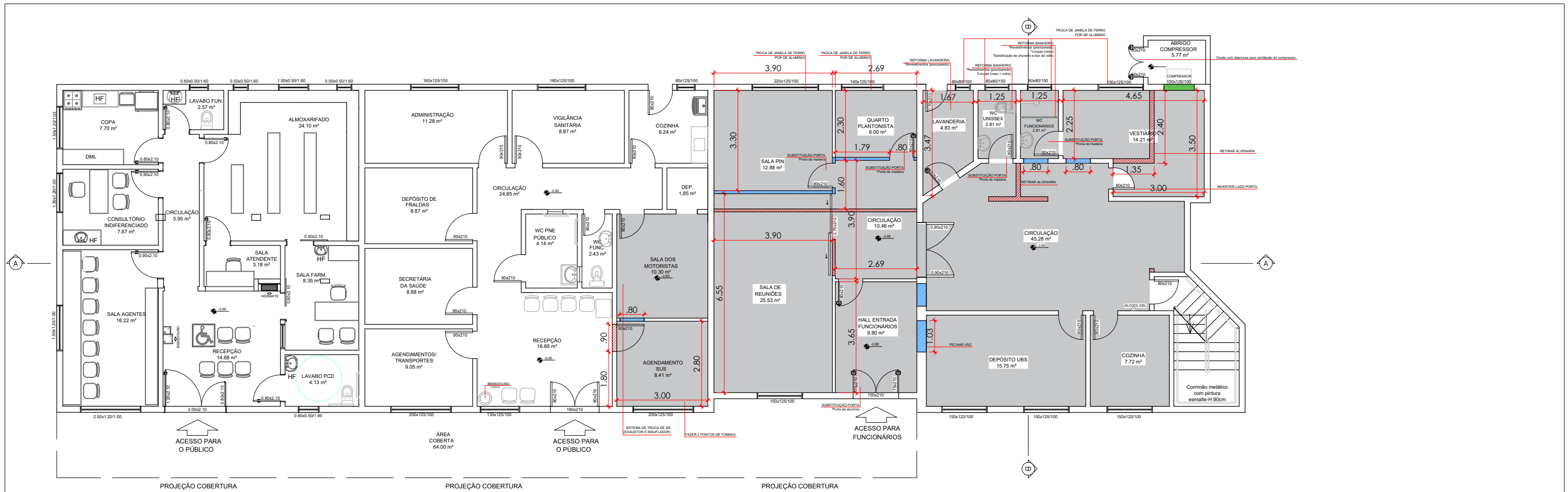

**PLANTA BAIXA TERRENO - FALADA**  
**ESC 1/120**

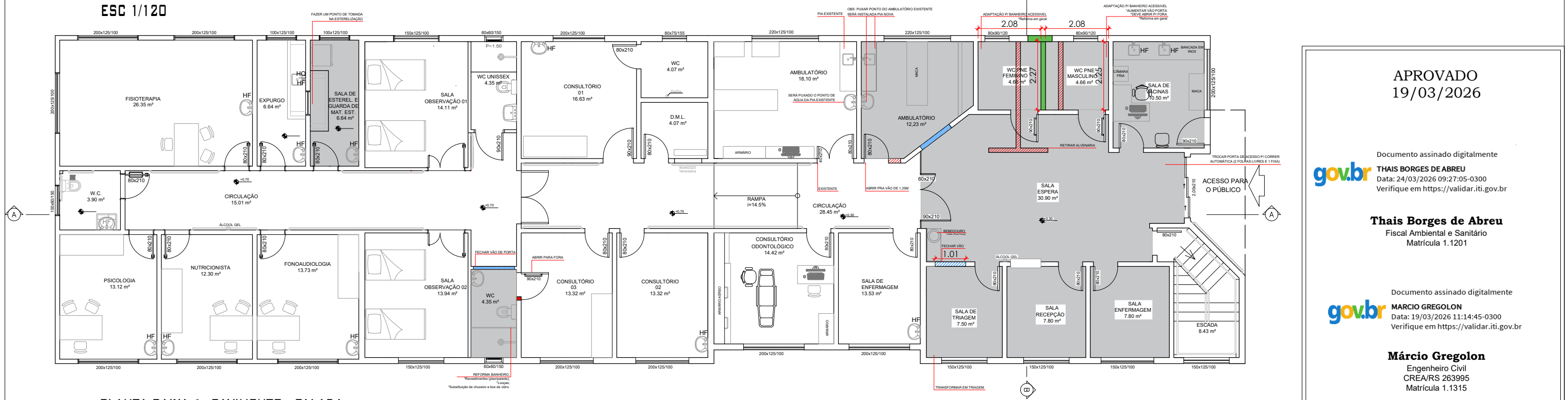

**PLANTA BAIXA 1º PAVIMENTO - FALADA**  
**ESC 1/120**

**Legenda**

Símbolo	Descrição
	Construir (gesso)
	Construir (alvenaria)
	Demolir
	Área Intervenção

**APROVADO**  
**19/03/2026**

Documento assinado digitalmente  
**THAIS BORGES DE ABREU**  
 Data: 24/03/2026 09:27:05-0300  
 Verifique em <https://validar.iti.gov.br>

**Thais Borges de Abreu**  
 Fiscal Ambiental e Sanitário  
 Matrícula 1.1201

Documento assinado digitalmente  
**MÁRCIO GREGOLON**  
 Data: 19/03/2026 11:14:45-0300  
 Verifique em <https://validar.iti.gov.br>

**Márcio Gregolon**  
 Engenheiro Civil  
 CREA/RS 263995  
 Matrícula 1.1315

**MUNICÍPIO DE CASEIROS**  
**REFORMA UNIDADE BÁSICA DE SAÚDE**  
 RUA BENJAMIN NADIN, n° 27, Centro, Caseiros - RS

Documento assinado digitalmente  
**JOELICE BORTOLANZA CANALI**  
 Data: 24/03/2026 11:51:16-0300  
 Verifique em <https://validar.iti.gov.br>

Assunto: **PLANTA BAIXA DEMOLIR-CONSTRUIR**

Prancha: **02/10**

Resp. Técnico: **ANGELO MORAES**  
 GRADIN:02385944081  
**ANGELO GRADIN**  
 ARQUITETO E URBANISTA - CAU RS A3015840

Data: **MARÇO/2026**  
 Escala: **INDICADA**  
 Área: **INDICADA**

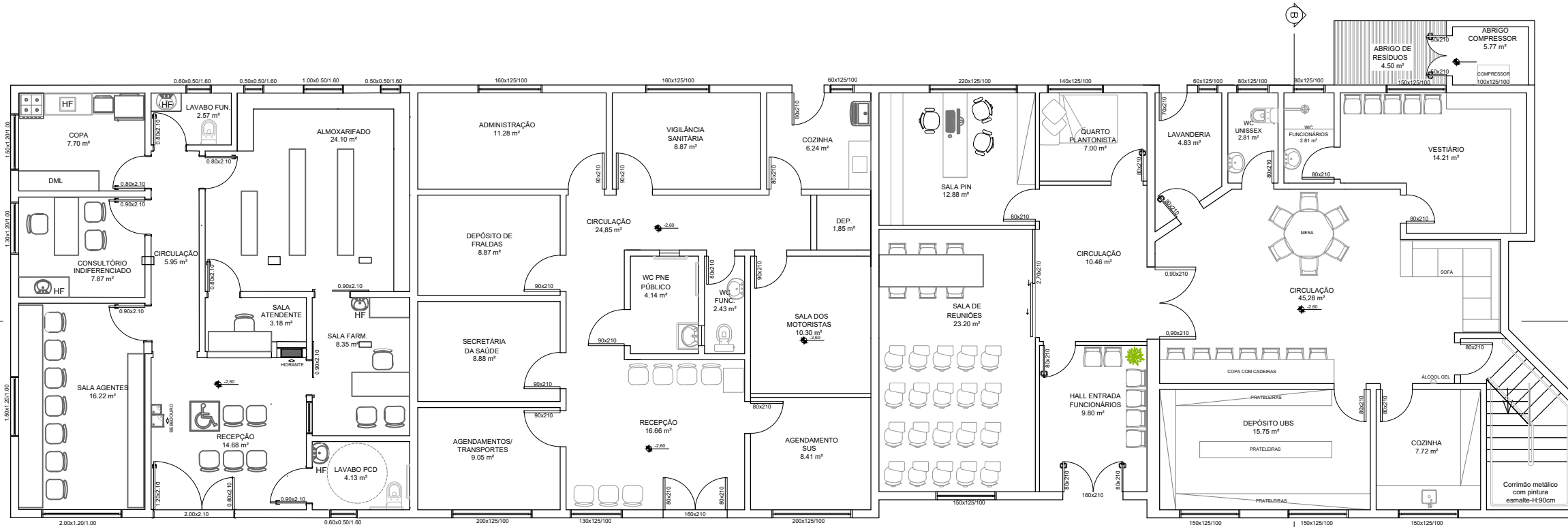

**PLANTA BAIXA TÉRREO**  
**ESC 1/120**

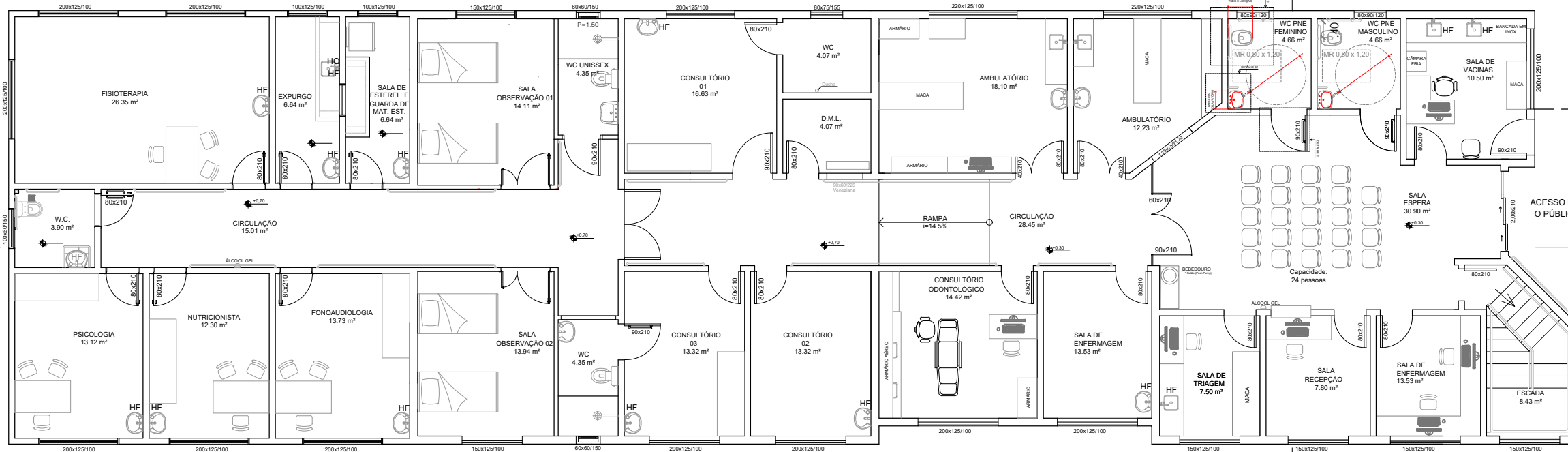

**PLANTA BAIXA 1º PAVIMENTO**  
**ESC 1/120**

**APROVADO**  
**19/03/2026**

Documento assinado digitalmente  
**gov.br** **THAIS BORGES DE ABREU**  
Data: 24/03/2026 09:32:06-0300  
Verifique em <https://validar.iti.gov.br>

**Thais Borges de Abreu**  
Fiscal Ambiental e Sanitário  
Matrícula 1.1201

Documento assinado digitalmente  
**gov.br** **MARCIO GREGOLON**  
Data: 24/03/2026 09:01:34-0300  
Verifique em <https://validar.iti.gov.br>

**Márcio Gregolon**  
Engenheiro Civil  
CREA/RS 263995  
Matrícula 1.1315

**MUNICÍPIO DE CASEIROS**  
**REFORMA UNIDADE BÁSICA DE SAÚDE**  
Documento assinado digitalmente  
**gov.br** **JOELICE BORTOLANZA CANALI**  
Data: 24/03/2026 11:41:13-0300  
Verifique em <https://validar.iti.gov.br>

**NJAMIN NADIN, n° 27, Centro, Caseiros - RS**

<b>Assunto:</b> JOELICE CANALI - PREFEITA MUNICIPAL	<b>Resp. Técnico:</b> ANGELO MORAES GRADIN:02385944081 <b>ANGELO GRADIN</b> ARQUITETO E URBANISTA - CAU RS A3015840	<b>Data:</b> MARÇO/2026
		<b>Escala:</b> INDICADA
		<b>Prancha:</b> 03/10
		<b>Área:</b> INDICADA

DETALHE 01

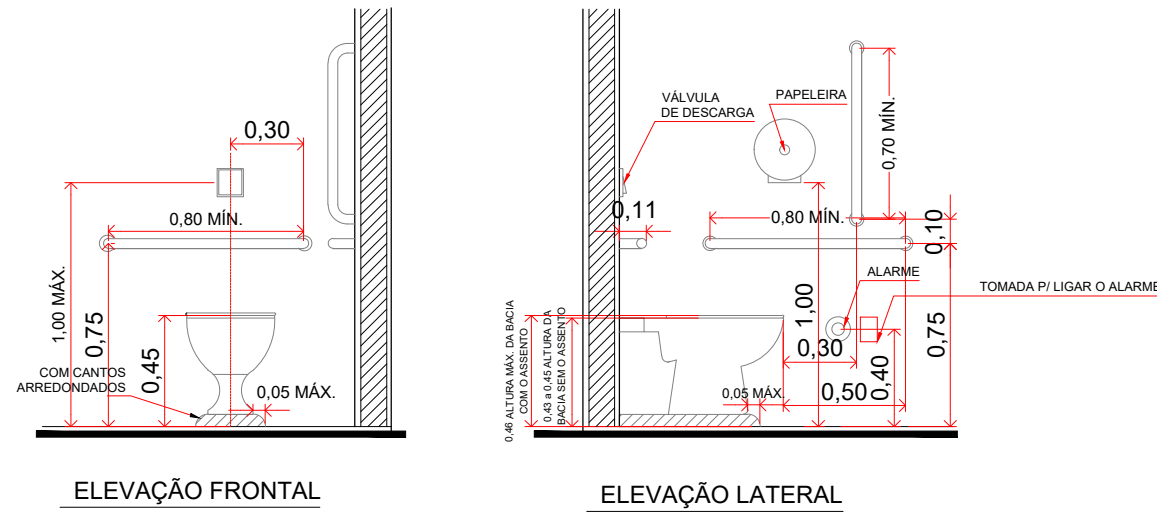

DETALHE 02

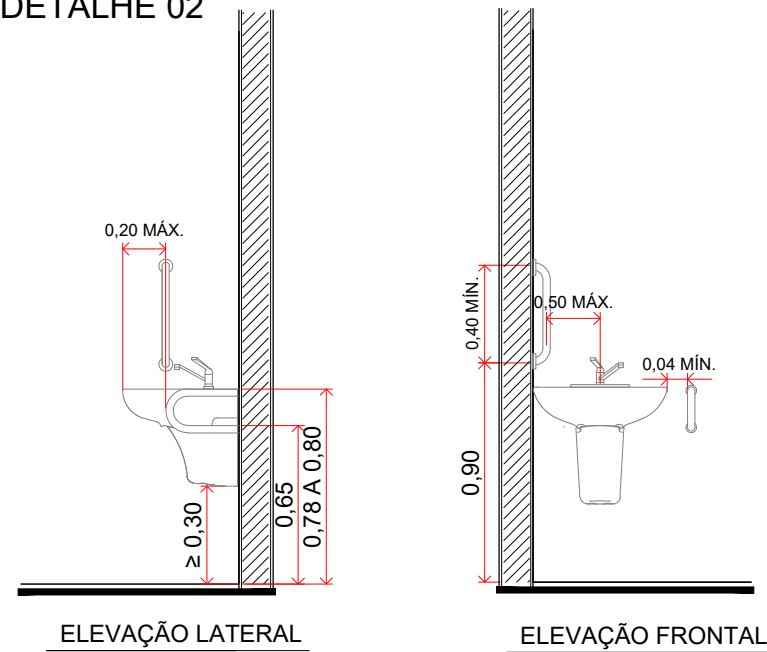

DETALHE 03

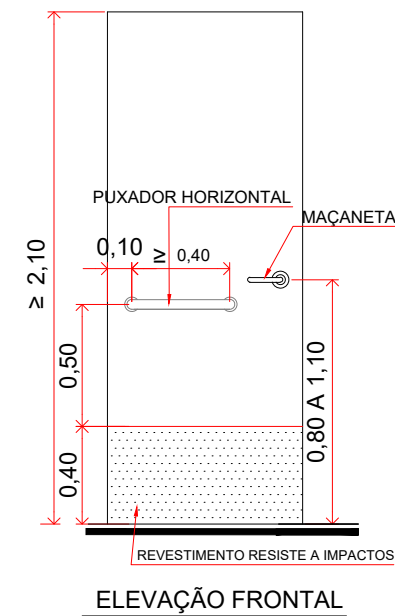

APROVADO  
19/03/2026

Documento assinado digitalmente  
**gov.br** THAIS BORGES DE ABREU  
Data: 19/03/2026 13:32:54-0300  
Verifique em <https://validar.iti.gov.br>

**Thais Borges de Abreu**  
Fiscal Ambiental e Sanitário  
Matrícula 1.1201

Documento assinado digitalmente  
**gov.br** MARCIO GREGOLON  
Data: 19/03/2026 11:14:45-0300  
Verifique em <https://validar.iti.gov.br>

**Márcio Gregolon**  
Engenheiro Civil  
CREA/RS 263995  
Matrícula 1.1315

Documento assinado digitalmente  
**Cgov.br** JOELICE BORTOLANZA CANALI  
Data: 24/03/2026 19:24:10-0300  
Verifique em <https://validar.iti.gov.br>

**MA UNIDADE BÁSICA DE SAÚDE**  
**MIN NADIN, nº 27, Centro, Caseiros - RS**

Proprietário:  
**MUNICÍPIO CASEIROS - RS**  
JOELICE CANALI - PREFEITA MUNICIPAL

resp. Técnico:  
ANGELO MORAES  
GRADIN.02385944081  
**ANGELO GRADIN**  
ARQUITETO E URBANISTA - CAU RS A3015840

Data:  
MARÇO/2026

Assunto:  
**DETALHAMENTOS BANHEIROS PNE**

Prancha:  
**04/10**

Escala:  
INDICADA

Área:  
INDICADA

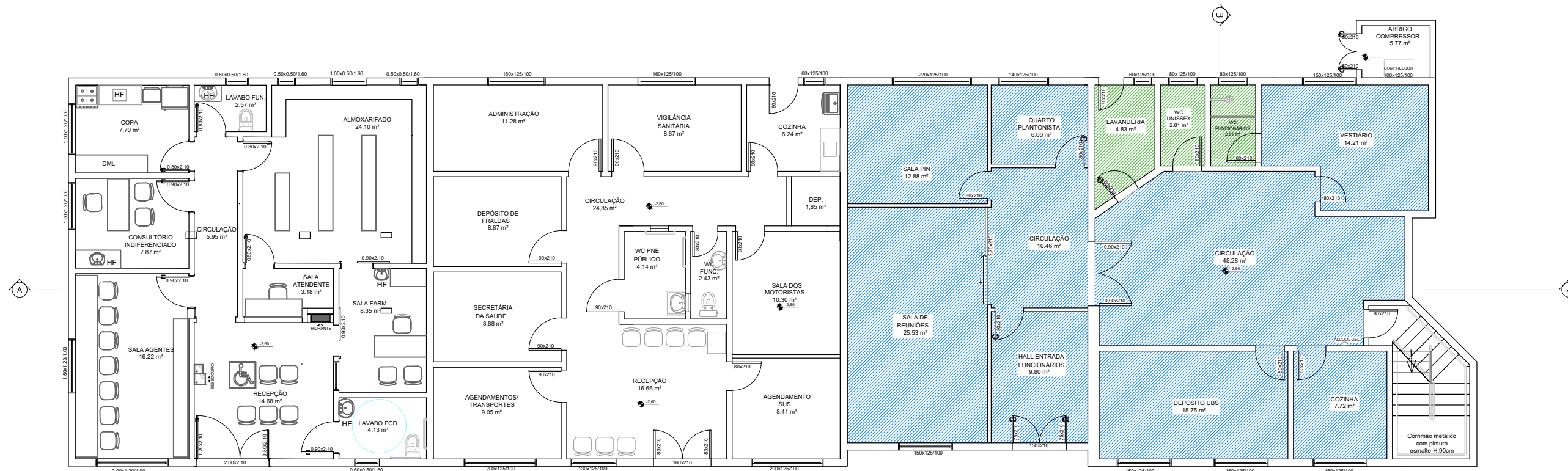

**PLANTA BAIXA TÉRREO**  
ESC 1/120

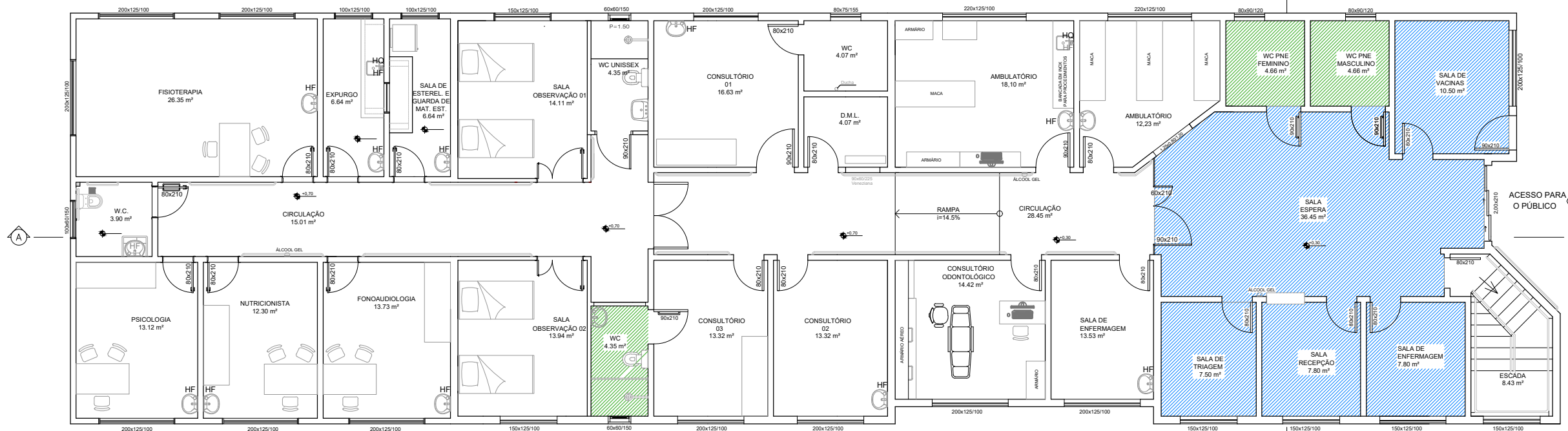

**PLANTA BAIXA 1º PAVIMENTO**  
ESC 1/120

**Legenda**

Símbolo	Descrição	Qnt.
	Piso Vinílico Hospitalar	209,0 m <sup>2</sup>
	Revestimento Cerâmico novo	163,0 m <sup>2</sup>

**APROVADO**  
19/03/2026

Documento assinado digitalmente  
**gov.br** THAIS BORGES DE ABREU  
Data: 19/03/2026 13:33:47-0300  
Verifique em <https://validar.iti.gov.br>

**Thais Borges de Abreu**  
Fiscal Ambiental e Sanitário  
Matrícula 1.1201

Documento assinado digitalmente  
**gov.br** MARCIO GREGOLON  
Data: 19/03/2026 11:14:45-0300  
Verifique em <https://validar.iti.gov.br>

**Márcio Gregolon**  
Engenheiro Civil  
CREA/RS 263995  
Matrícula 1.1315

Documento assinado digitalmente  
**gov.br** JOELICE BORTOLANZA CANALI  
Data: 24/03/2026 19:25:43-0300  
Verifique em <https://validar.iti.gov.br>

**UMA UNIDADE BÁSICA DE SAÚDE**  
**IAMIN NADIN, n° 27, Centro, Caseiros - RS**

Proprietário: <b>MUNICÍPIO CASEIROS - RS</b> JOELICE CANALI - PREFEITA MUNICIPAL	Resp. Técnico: ANGELO MORAES GRADIN.02385944081 <b>ANGELO GRADIN</b> ARQUITETO E URBANISTA - CAU RS A3015840	Data: MARÇO/2026
Assunto: <b>QUANTITATIVOS REVESTIMENTOS</b>	Prancha: <b>05/10</b>	Escala: INDICADA
		Área: INDICADA

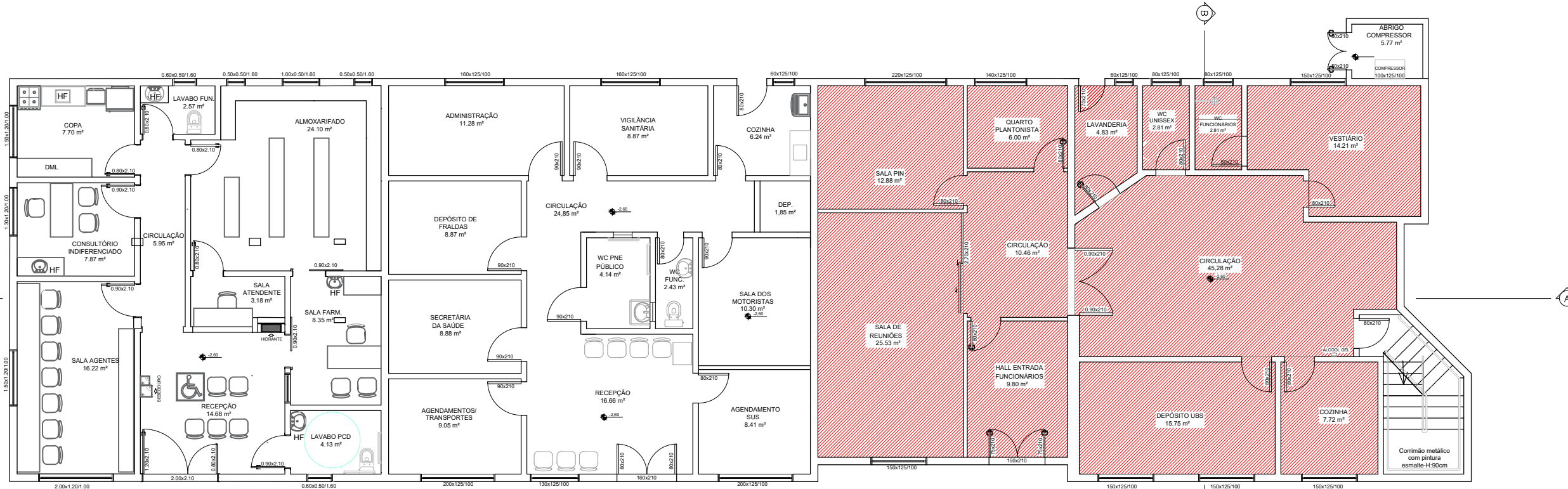

**PLANTA BAIXA TÉRREO**  
ESC 1/120

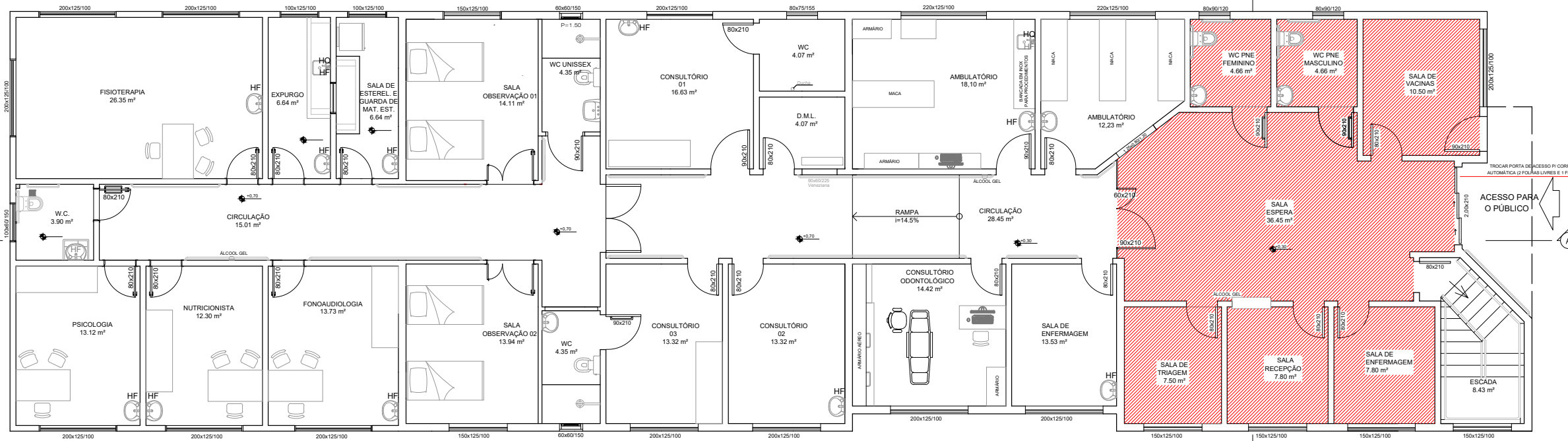

**PLANTA BAIXA 1º PAVIMENTO**  
ESC 1/120

**APROVADO**  
19/03/2026

Documento assinado digitalmente  
**THAIS BORGES DE ABREU**  
 Data: 19/03/2026 13:34:34-0300  
 Verifique em <https://validar.iti.gov.br>

**Thais Borges de Abreu**  
 Fiscal Ambiental e Sanitário  
 Matrícula 1.1201

Documento assinado digitalmente  
**MÁRCIO GREGOLON**  
 Data: 19/03/2026 11:18:29-0300  
 Verifique em <https://validar.iti.gov.br>

**Márcio Gregolon**  
 Engenheiro Civil  
 CREA/RS 263995  
 Matrícula 1.1315

**Legenda**

Símbolo	Descrição	Qty.
	<b>Forro Modular 60 x 60</b> *Verificar detalhamento	<b>228,5 m<sup>2</sup></b>

Documento assinado digitalmente  
**JOELICE BORTOLANZA CANALI**  
 Data: 24/03/2026 19:27:30-0300  
 Verifique em <https://validar.iti.gov.br>

**ORMA UNIDADE BÁSICA DE SAÚDE**  
**BENJAMIN NADIN, n° 27, Centro, Caseiros - RS**

Proprietário: <b>MUNICÍPIO CASEIROS - RS</b> JOELICE CANALI - PREFEITA MUNICIPAL	Resp. Técnico: ANGELO MORAES GRADIN:02385944081 <b>ANGELO GRADIN</b> ARQUITETO E URBANISTA - CAU RS A3015840	Data: MARÇO/2026
Assunto: <b>QUANTITATIVO FORRO</b>	Prancha: <b>06/10</b>	Escala: INDICADA
		Área: INDICADA

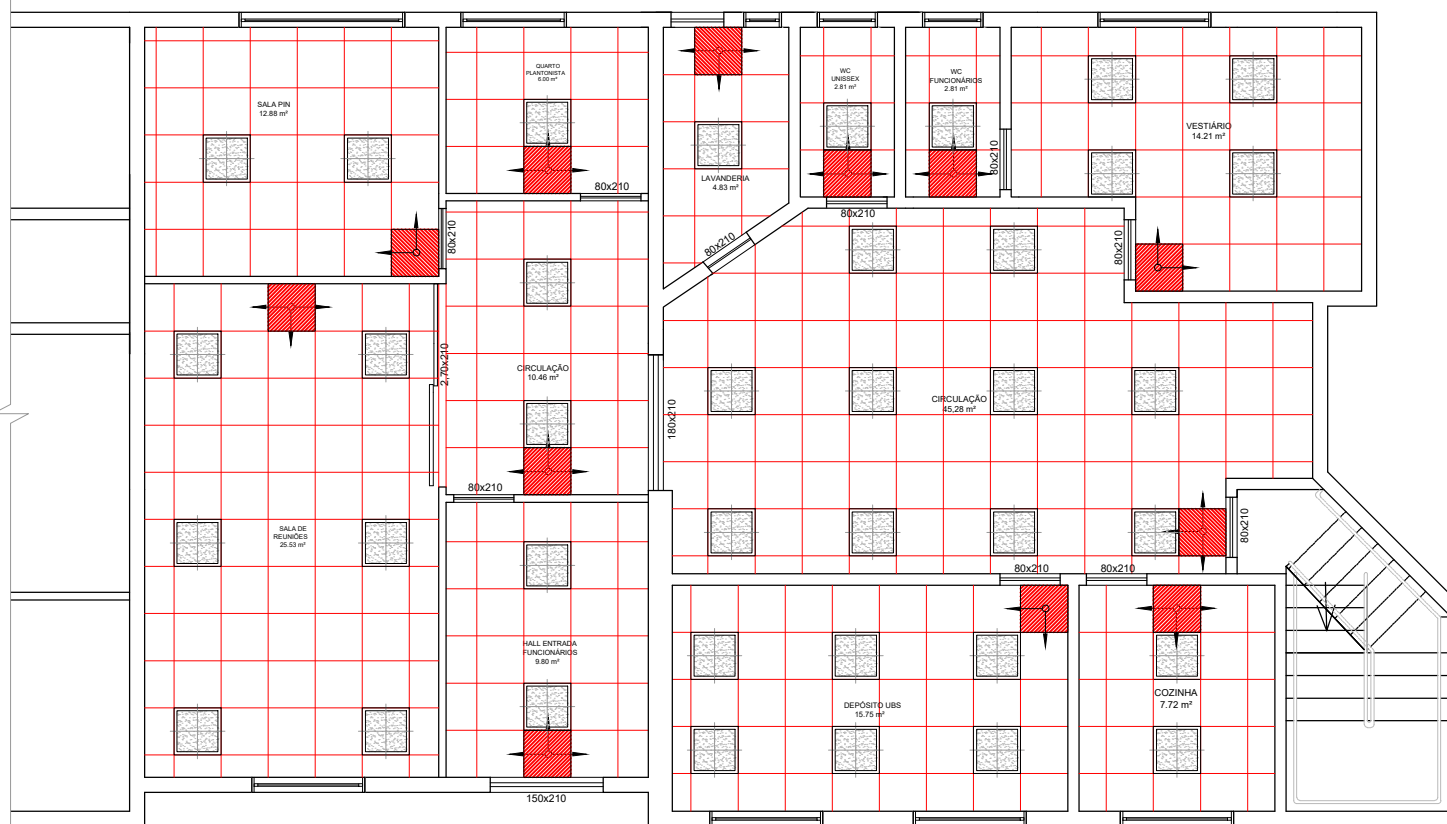

**PLANTA BAIXA FORRO TÉRREO**  
ESC 1/120



**PLANTA BAIXA FORRO 1º PAVIMENTO**  
ESC 1/120

## TABELA DE ESPECIFICAÇÕES

### FORRO

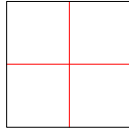
01		FORRO MODULAR 62,5X62,5cm - 228,50 m <sup>2</sup> Forro modular com placas de superfície lisa, selada, não porosa e lavável, adequadas para ambientes de saúde. Não será permitido o uso de placas minerais porosas ou com acabamento texturizado em EAS, conforme diretrizes da RDC nº 50/2002 – ANVISA.
----	---	--

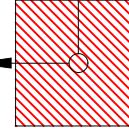
02		INÍCIO DE PAGINAÇÃO DO FORRO MINERAL
----	---	--------------------------------------

## TABELA DE ESPECIFICAÇÕES

### ILUMINAÇÃO TOTAL

	MODELOS	QUANT.
01		57

01  
LUMINÁRIA LED DE EMBUTIR MARCA INTRAL  
MODELO BE-108 617x617mm. CORPO DE CHAPA DE AÇO ACABAMENTO PINTADA PELO SISTEMA ELETROSTÁTICO A PÓ HÍBRIDO BRANCO E DIFUSOR EM ACRÍLICO LEITOSO, 3.740 LÚMENS, 34W, 220 V, FATOR DE POTÊNCIA 0,99, TEMPERATURA DE COR: 6500k

APROVADO  
19/03/2026

Documento assinado digitalmente  
**gov.br** THAIS BORGES DE ABREU  
Data: 19/03/2026 13:35:25-0300  
Verifique em <https://validar.iti.gov.br>

**Thais Borges de Abreu**  
Fiscal Ambiental e Sanitário  
Matrícula 1.1201

Documento assinado digitalmente  
**gov.br** MARCIO GREGOLON  
Data: 19/03/2026 11:18:29-0300  
Verifique em <https://validar.iti.gov.br>

**Márcio Gregolon**  
Engenheiro Civil  
CREA/RS 263995  
Matrícula 1.1315

MUNICÍPIO DE **CASEIROS**  
Documento assinado digitalmente  
**gov.br** JOELICE BORTOLANZA CANALI  
Data: 24/03/2026 20:52:33-0300  
Verifique em <https://validar.iti.gov.br>

**MUNICÍPIO CASEIROS - RS**  
JOELICE CANALI - PREFEITA MUNICIPAL

**DEPARTAMENTO DA UNIDADE BÁSICA DE SAÚDE**  
**AMIN NADIN, nº 27, Centro, Caseiros - RS**

p. Técnico: ANGELO MORAES  
GRADIN:02385944081  
**ANGELO GRADIN**  
ARQUITETO E URBANISTA - CAU RS A3015840

Assunto:

PLANTA BAIXA FORRO E LUMINÁRIAS

Prancha:

07/10

Data:  
MARÇO/2026

Escala:  
INDICADA

Área:  
INDICADA

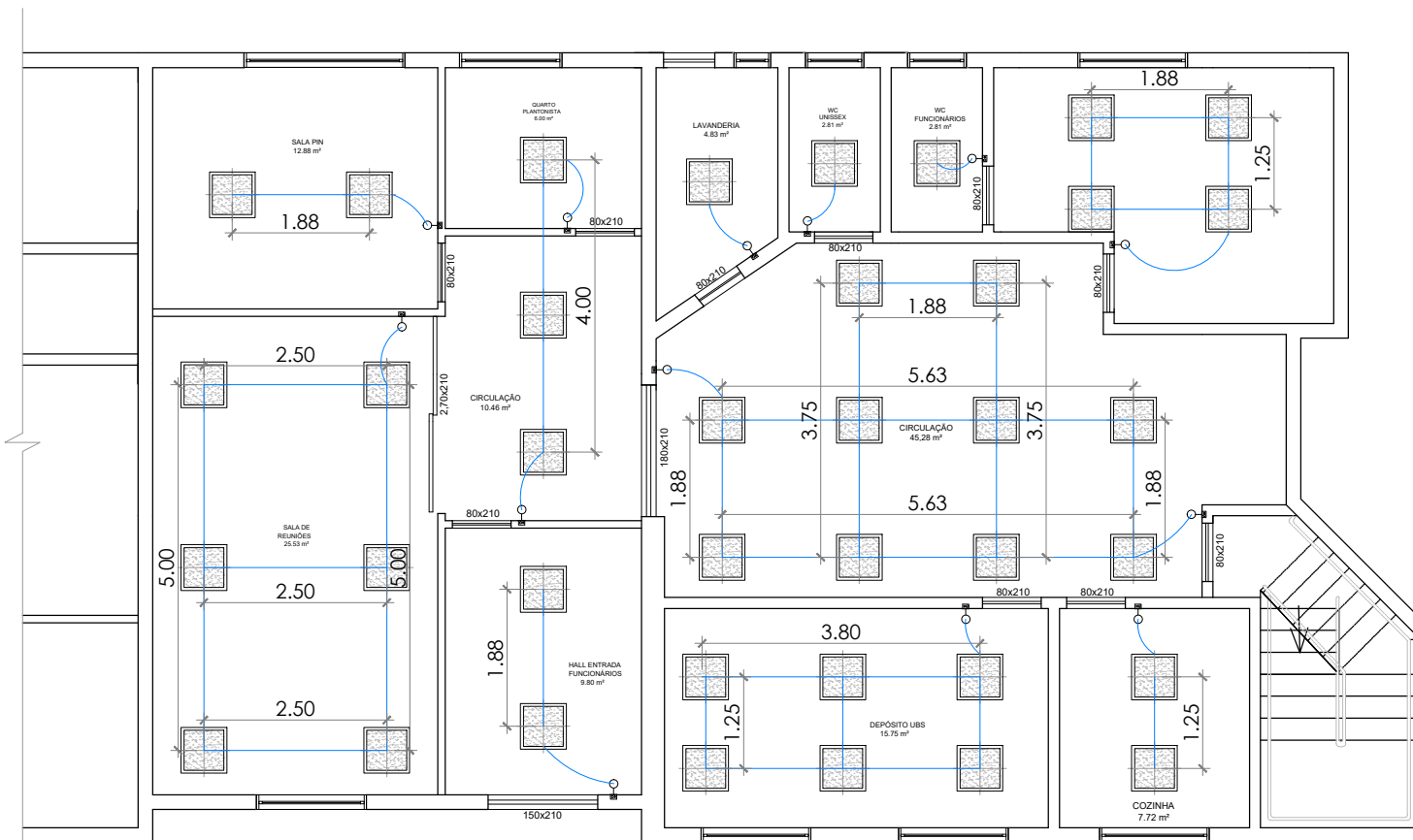

**PLANTA ELÉTRICA TÉRREO**  
**ESC 1/120**

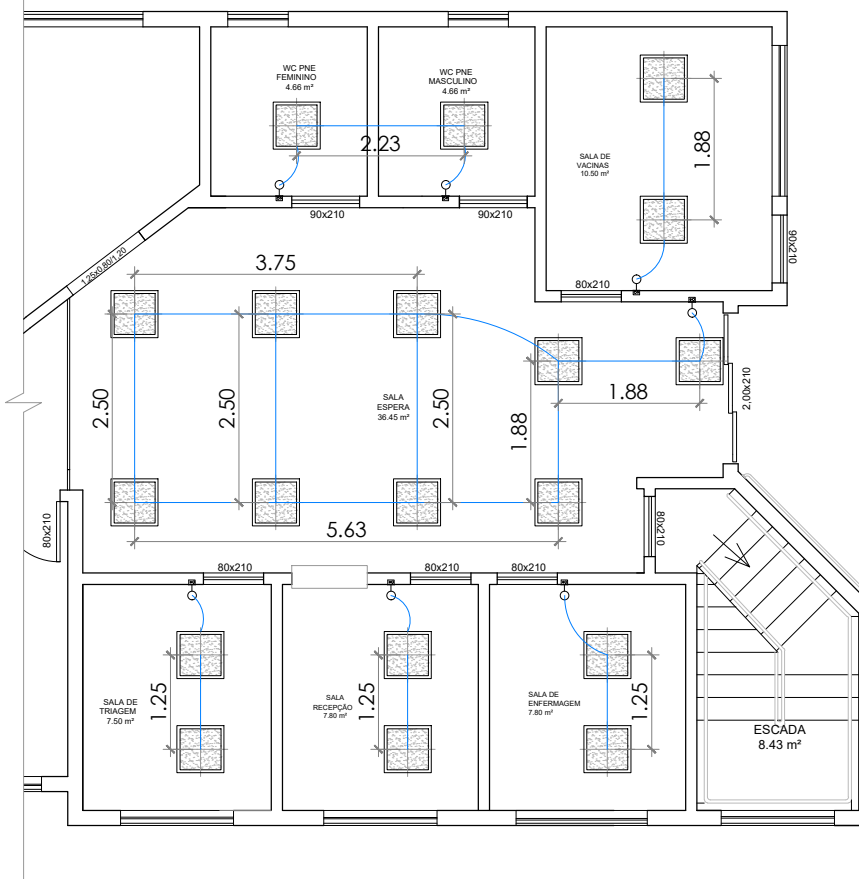

**PLANTA ELÉTRICA 1º PAVIMENTO**  
**ESC 1/120**

LEGENDA	
	Tomada c/ interruptor (simples ou paralelo)
	Interruptor paralelo "n" teclas - 1,10m do piso
	Interruptor simples 1 tecla - 1,10m do piso
	Luminária p/ lâmpada fluorescente circular
	Tomada alta a 2,20m do piso (ar condicionado)
	Tomada baixa a 0,30m do piso
	Tomada média a 1,10m do piso
	Cabos 2,5 mm² para iluminação
	Cabos 4,0 mm² para tomadas novas

**APROVADO**  
**19/03/2026**

Documento assinado digitalmente  
**THAIS BORGES DE ABREU**  
 Data: 19/03/2026 13:36:12-0300  
 Verifique em <https://validar.iti.gov.br>

**Thais Borges de Abreu**  
 Fiscal Ambiental e Sanitário  
 Matrícula 1.1201

Documento assinado digitalmente  
**MARCIO GREGOLON**  
 Data: 19/03/2026 11:18:29-0300  
 Verifique em <https://validar.iti.gov.br>

**Márcio Gregolon**  
 Engenheiro Civil  
 CREA/RS 263995  
 Matrícula 1.1315

MUNICÍPIO DE  
 Documento assinado digitalmente  
**JOELICE BORTOLANZA CANALI**  
 Data: 24/03/2026 20:54:04-0300  
 Verifique em <https://validar.iti.gov.br>

**MUNICÍPIO CASEIROS - RS**  
 JOELICE CANALI - PREFEITA MUNICIPAL

**MA UNIDADE BÁSICA DE SAÚDE**  
**AMIN NADIN, nº 27, Centro, Caseiros - RS**

sp. Técnico: **ANGELO MORAES**  
 GRADIN:02385944081  
**ANGELO GRADIN**  
 ARQUITETO E URBANISTA - CAU RS A3015840

Data:  
**MARÇO/2026**

Escala:  
**INDICADA**

Área:  
**INDICADA**

Assunto:  
**PLANTA BAIXA ELÉTRICA**

Prancha:  
**08/10**

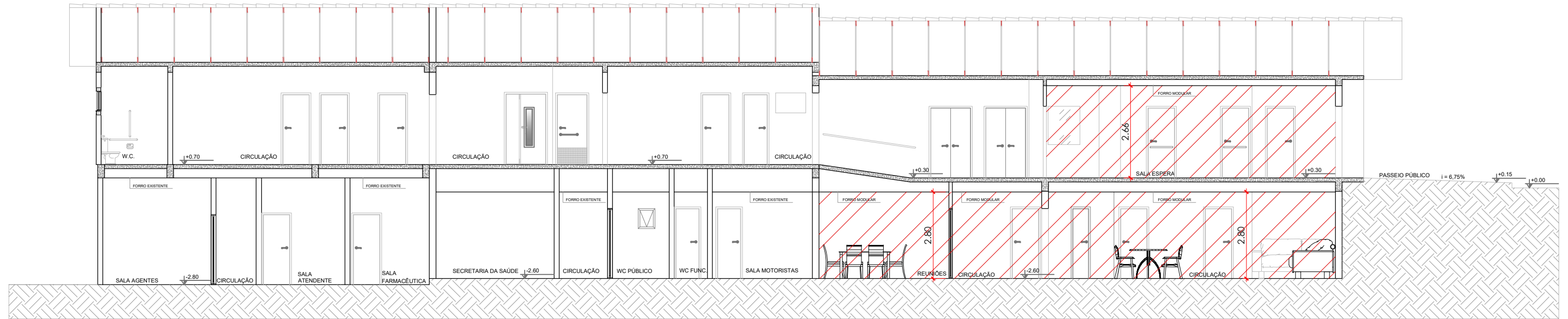

**CORTE A-A**

ESC 1/120

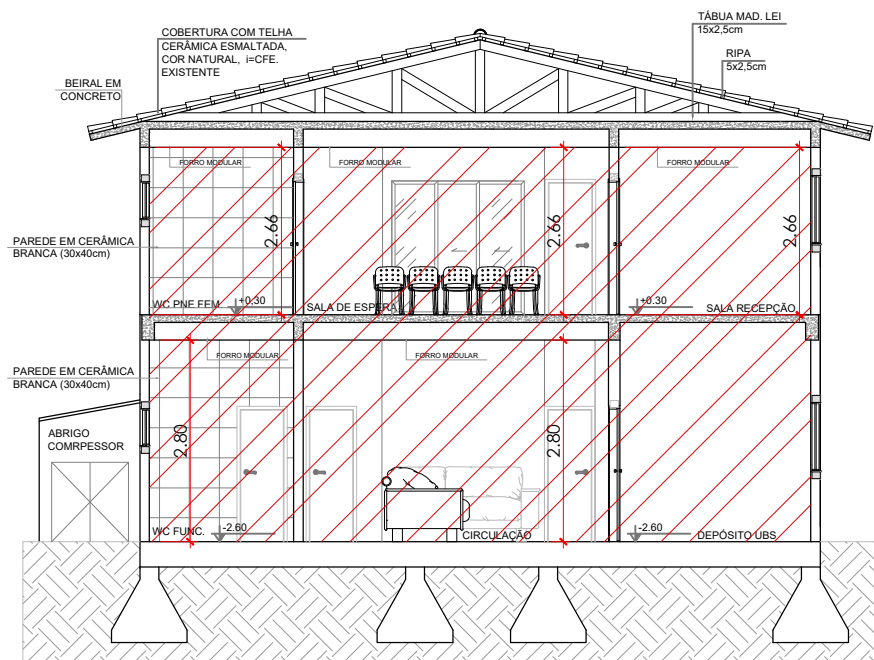

**CORTE B-B**

ESC 1/120

**Legenda**

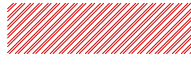
Símbolo	Descrição
	Área de Intervenção

**APROVADO**  
19/03/2026

Documento assinado digitalmente  
**gov.br** THAIS BORGES DE ABREU  
Data: 19/03/2026 13:37:00-0300  
Verifique em <https://validar.iti.gov.br>

**Thais Borges de Abreu**  
Fiscal Ambiental e Sanitário  
Matrícula 1.1201

Documento assinado digitalmente  
**gov.br** MARCIO GREGOLON  
Data: 19/03/2026 11:18:29-0300  
Verifique em <https://validar.iti.gov.br>

**Márcio Gregolon**  
Engenheiro Civil  
CREA/RS 263995  
Matrícula 1.1315

MUNICÍPIO DE  
**gov.br** Documento assinado digitalmente  
JOELICE BORTOLANZA CANALI  
Data: 24/03/2026 19:21:04-0300  
Verifique em <https://validar.iti.gov.br>

**MUNICÍPIO CASEIROS - RS**  
JOELICE CANALI - PREFEITA MUNICIPAL

**UBS UNIDADE BÁSICA DE SAÚDE**  
**JAMIN NADIN, nº 27, Centro, Caseiros - RS**

resp. Técnico: ANGELO MORAES  
GRADIN:02385944081  
**ANGELO GRADIN**  
ARQUITETO E URBANISTA - CAU RS A3015840

Data:  
MARÇO/2026

Escala:  
INDICADA

Área:  
INDICADA

Assunto:

**CORTES A-A / B-B**

Prancha:

**09/10**

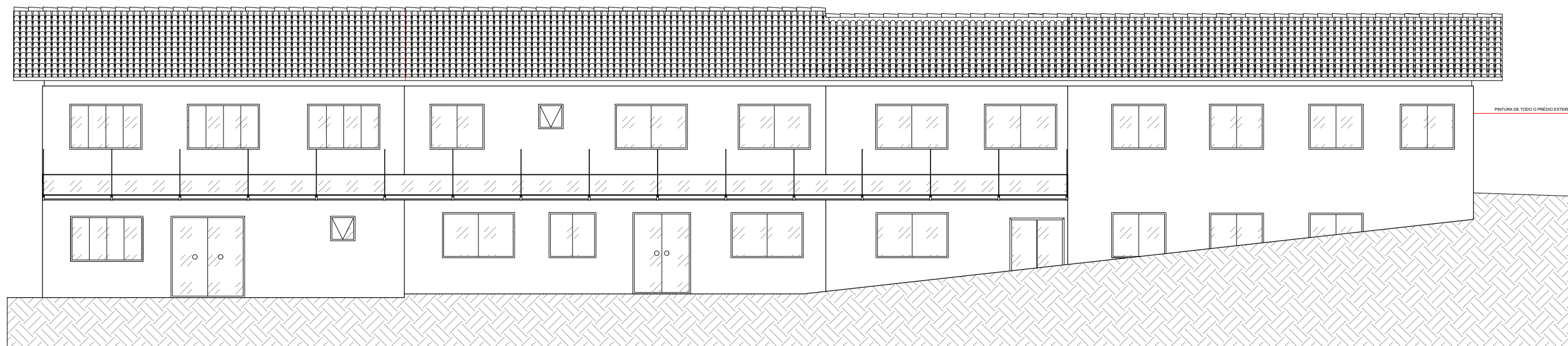

FACHADA LATERAL

ESC 1/120

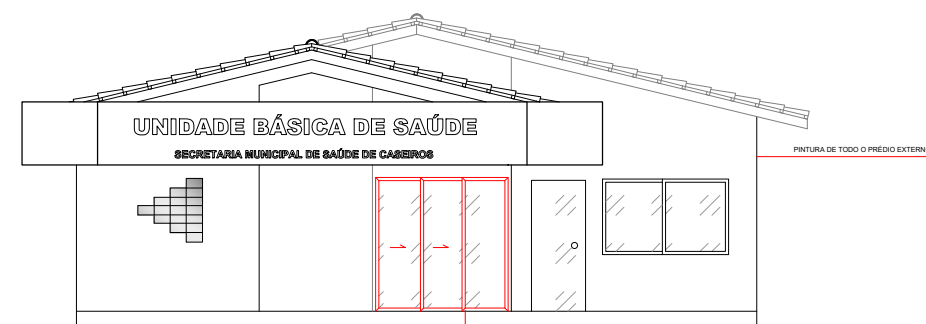

FACHADA FRONTAL

ESC 1/120

APROVADO  
19/03/2026

Documento assinado digitalmente

**gov.br** THAIS BORGES DE ABREU  
Data: 19/03/2026 13:37:47-0300  
Verifique em <https://validar.iti.gov.br>

**Thais Borges de Abreu**  
Fiscal Ambiental e Sanitário  
Matrícula 1.1201

Documento assinado digitalmente

**gov.br** MARCIO GREGOLON  
Data: 19/03/2026 11:18:29-0300  
Verifique em <https://validar.iti.gov.br>

**Márcio Gregolon**  
Engenheiro Civil  
CREA/RS 263995  
Matrícula 1.1315

<p>MUNICÍPIO DE <b>CASEIROS</b></p> <p>Documento assinado digitalmente</p> <p><b>gov.br</b> JOELICE BORTOLANZA CANALI Data: 24/03/2026 19:22:35-0300 Verifique em <a href="https://validar.iti.gov.br">https://validar.iti.gov.br</a></p> <p><b>MUNICÍPIO CASEIROS - RS</b> JOELICE CANALI - PREFEITA MUNICIPAL</p>		<p><b>REFORMA UNIDADE BÁSICA DE SAÚDE</b> <b>AMIN NADIN, nº 27, Centro, Caseiros - RS</b></p> <p>isp. Técnico: ANGELO MORAES GRADIN:02385944081</p> <p><b>ANGELO GRADIN</b> ARQUITETO E URBANISTA - CAU RS A3015840</p>		<p>Data: MARÇO/2026</p>
<p>Assunto: <b>FACHADAS</b></p>		<p>Prancha: <b>10/10</b></p>	<p>Escala: INDICADA</p> <p>Área: INDICADA</p>	