

CINTA DE AMARRAÇÃO 03 (15x40)

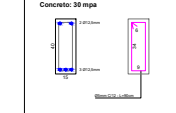

LAJE ALVEOLAR
Espessura = 15cm (15x40)

VIGA 01, 02, 03, 04, 05, 06 (30x60)cm
L=1,85m

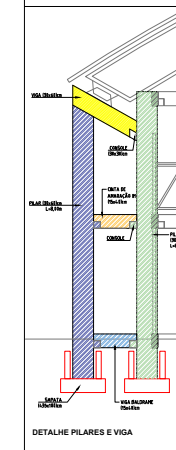
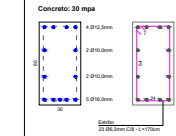

DETALHE PILARES E VIGA

Jonatas Martins das Chagas
 Engenheiro Civil - CREA 152462/4
 Rua Santo Matias, Nº183, bairro Consoladora, Casco - RS
 Fone: 54 99490729 - CEP: 99261-000
 E-mail: jonataseng@gmail.com

PROPRIETÁRIO:
 PREFEITURA MUNICIPAL DE PARAI
 Prefeito: Gilberto Zanotto - Endereço: Av. Presidente Castelo Branco, 1033, centro, Parai - RS

CLIENTE/EMPRESA:
 GINÁSIO POLIESPORTIVO MUNICIPAL

LOCAL:
 Rua João Pegoraro, Parque de Eventos, Parai - RS
 Latitude: 28°43'23"S; Longitude: 51°47'04"O

ASSUNTO:
 PROJETO ESTRUTURAL
 Superior Cinta de Amaração 2

Área: 4.200,71 m²
 Volume: 10,95 m³
 Data: 14/05/2008
 Folha: 10