

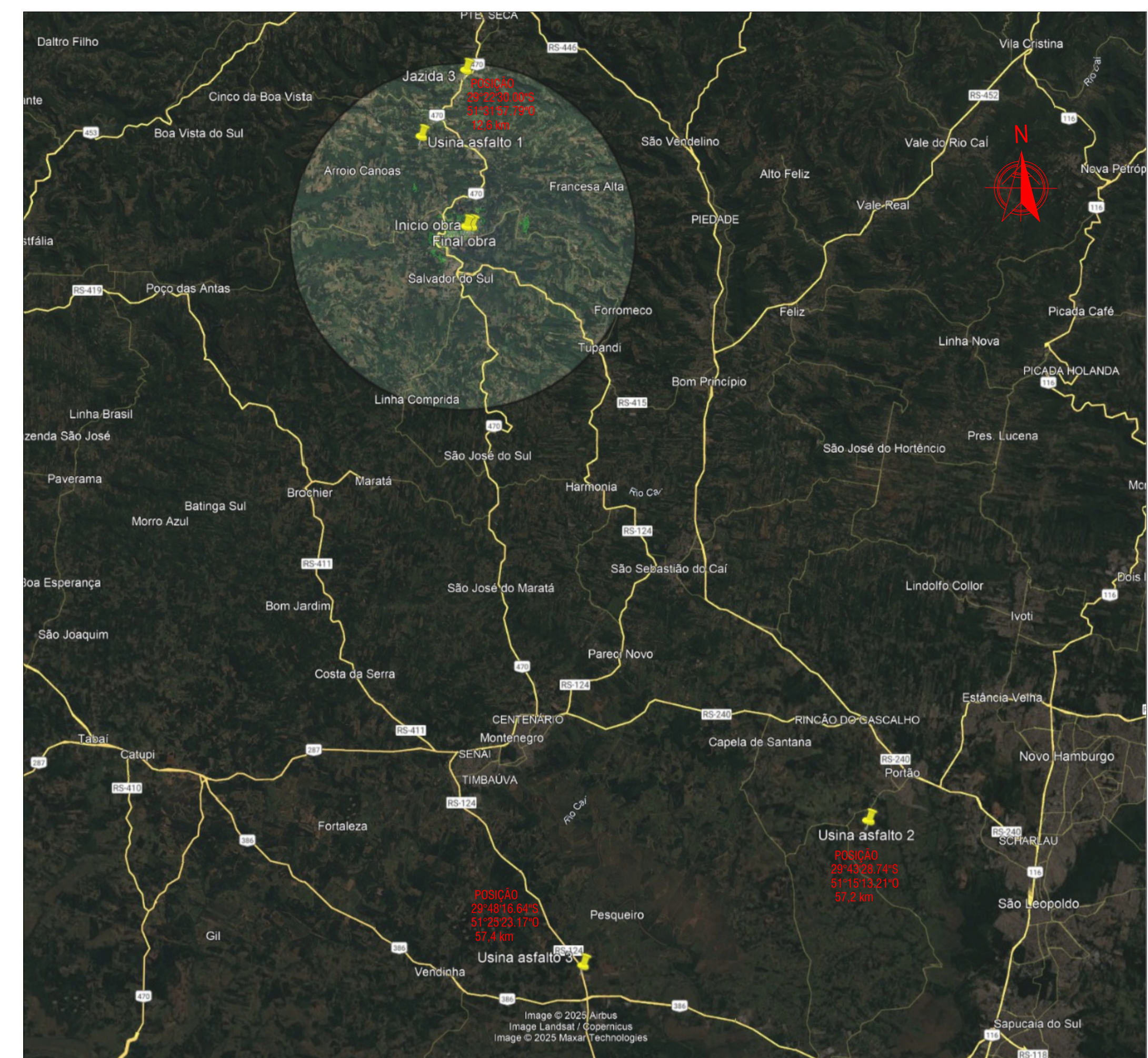

LOCALIZAÇÃO JAZIDAS
SEM ESCALA



LOCALIZAÇÃO USINAS DE ASFALTO
SEM ESCALA



IMPLANTAÇÃO CICLOVIA
SEM ESCALA

 <p>ESTADO DO RIO GRANDE DO SUL Município de São Pedro da Serra ADMINISTRAÇÃO: 2025-2028 Av. Duque de Caxias, 1799, Centro - São Pedro da Serra RS tel.: (51) 3645-1050</p>	
Responsável Técnico de Projeto: Alex Hammes Engenheiro Civil - CREA RS 248004	Local e data: São Pedro da Serra SETEMBRO/ 2025
Proprietário: Município de São Pedro da Serra Prefeito Municipal - Luiz Augusto Hartmann	Escala: INDICADA
Título: PROJETO CICLOVIA - AV. PEDRO CHIES BAIRRO CENTRO - SÃO PEDRO DA SERRA	Área: 792,15 m ² Extensão: 316,86 m
Conteúdo: LEVANTAMENTO DAS JAZIDAS E USINAS DE ASFALTO	Prancha: 01/03

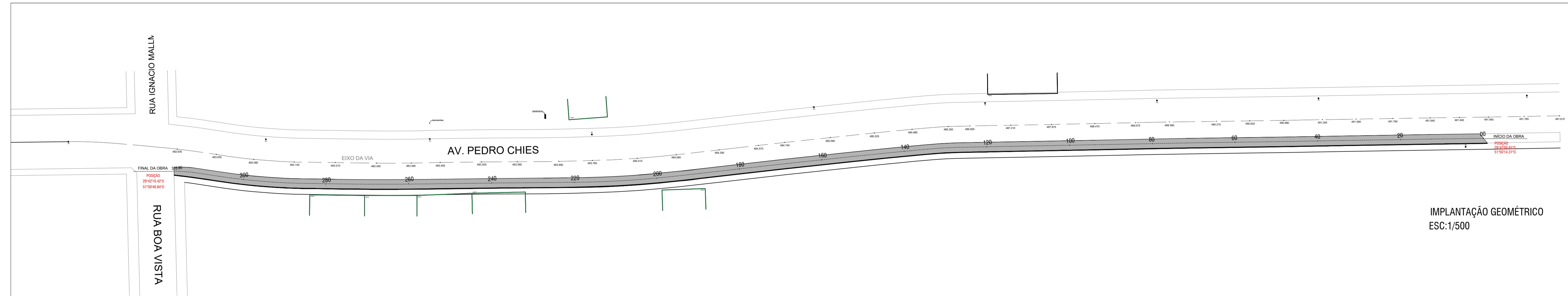

IMPLANTAÇÃO GEOMÉTRICO
ESC:1/500

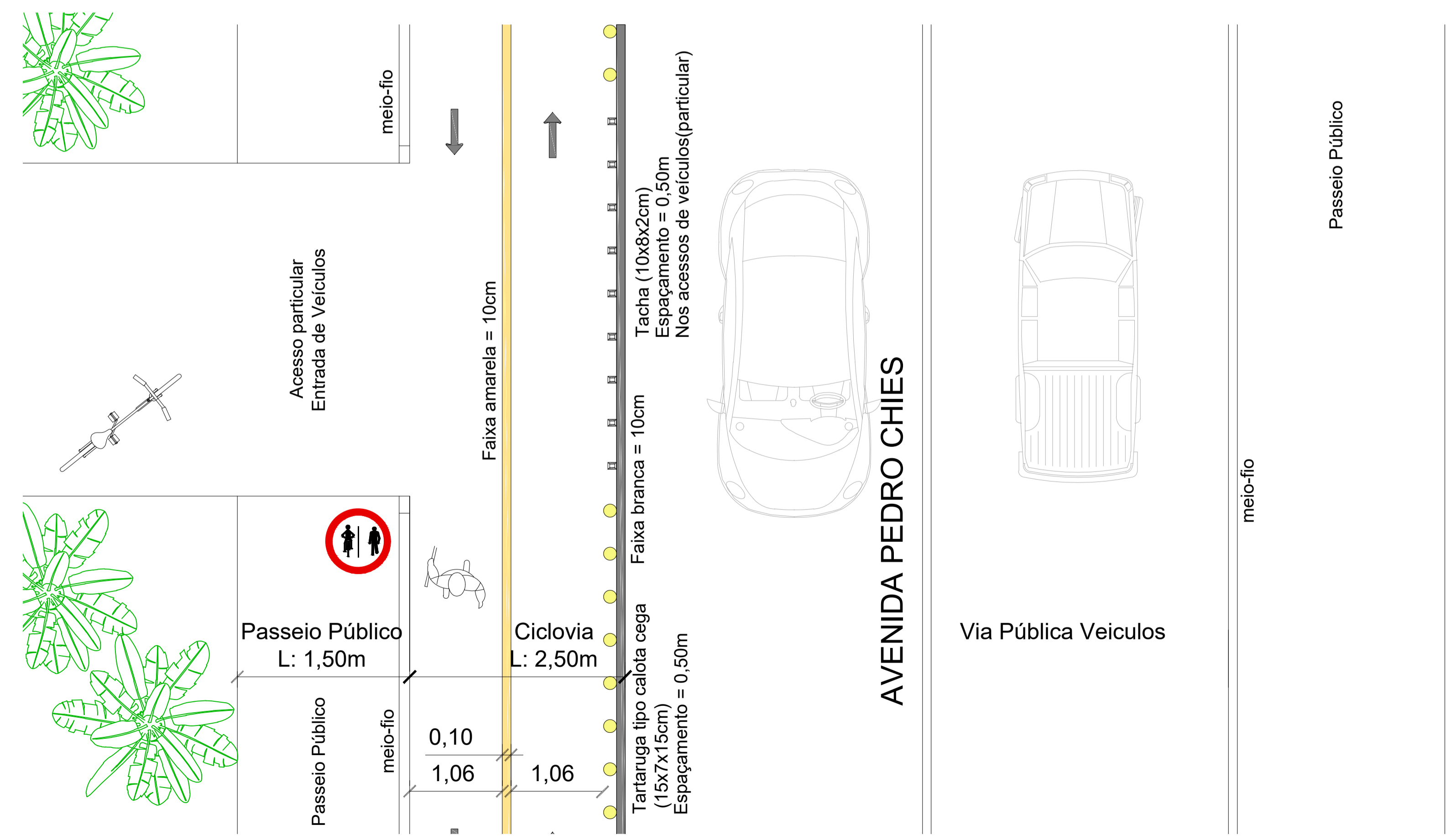
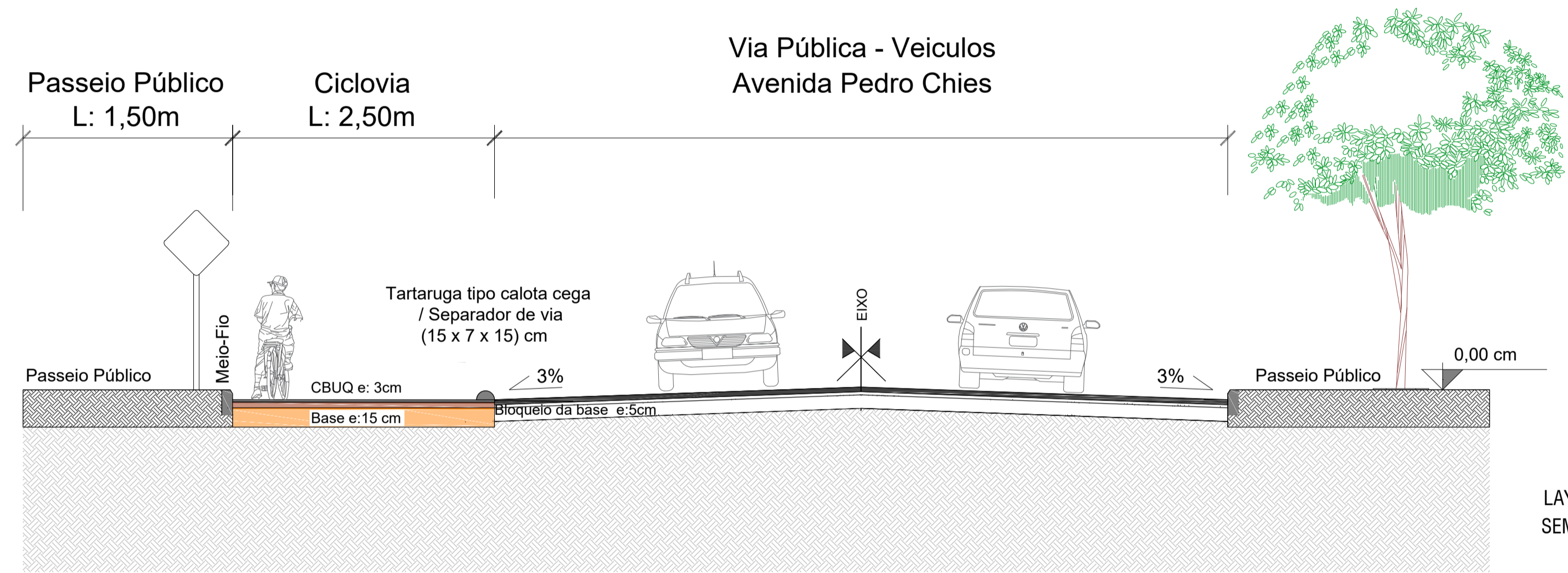

 <p>ESTADO DO RIO GRANDE DO SUL Município de São Pedro da Serra ADMINISTRAÇÃO: 2025-2028 Av. Duque de Caxias, 1799, Centro - São Pedro da Serra RS tel.: (51) 3645-1050</p>	
Responsável Técnico de Projeto: Alex Hammes Engenheiro Civil - CREA RS 248004	Local e data: São Pedro da Serra SETEMBRO/ 2025
Proprietário: Município de São Pedro da Serra Prefeito Municipal - Luiz Augusto Hartmann	Escala: INDICADA
Título: PROJETO CICLOVIA - AV. PEDRO CHIES BAIRRO CENTRO - SÃO PEDRO DA SERRA	Área: 792,15 m ² Extensão: 316,86 m
Conteúdo: GEOMÉTRICO	Prancha: 02/03

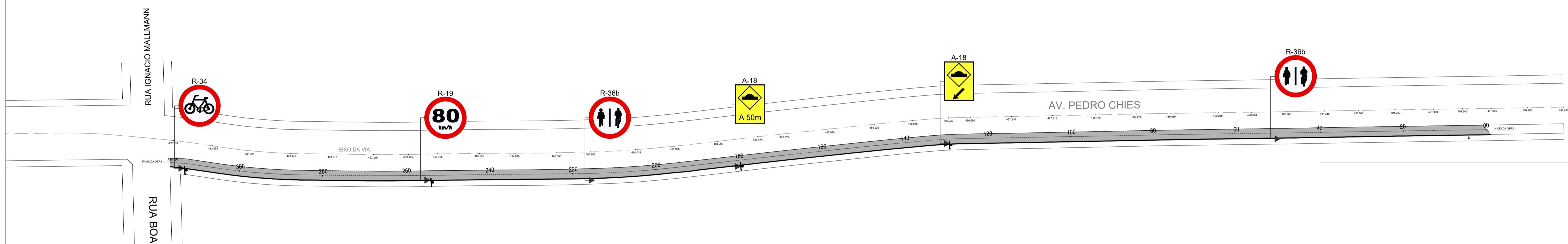

IMPLANTAÇÃO SINALIZAÇÃO
ESC.: 1/500

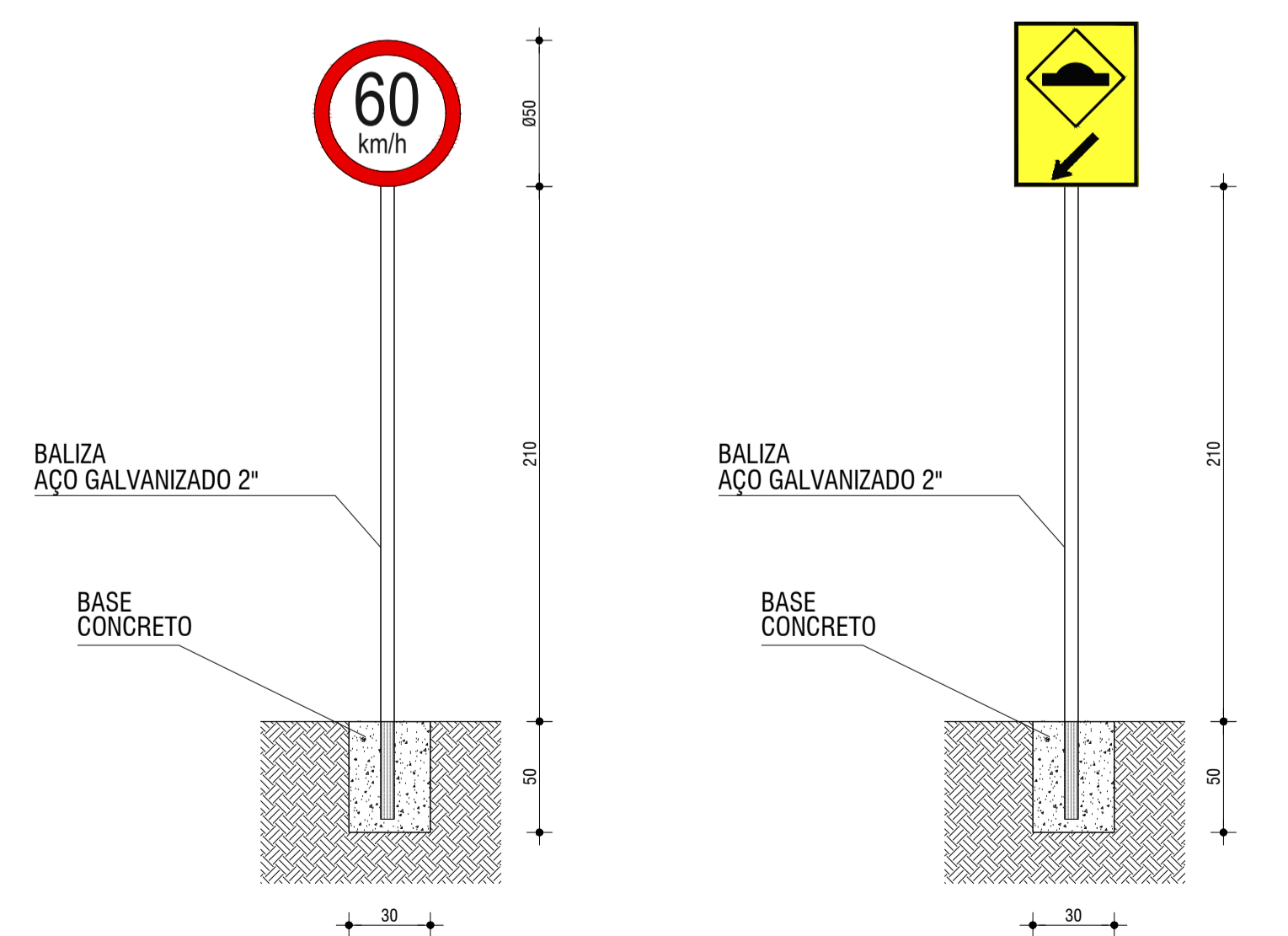

DETALHES DE SINALIZAÇÃO VERTICAL
ESC.: 1:25

 <p>ESTADO DO RIO GRANDE DO SUL Município de São Pedro da Serra ADMINISTRAÇÃO: 2025-2028 Av. Duque de Caxias, 1799, Centro - São Pedro da Serra RS tel.: (51) 3645-1050</p>	
Responsável Técnico de Projeto: Alex Hammes Engenheiro Civil - CREA RS 248004	Local e data: São Pedro da Serra SETEMBRO/ 2025
Proprietário: Município de São Pedro da Serra Prefeito Municipal - Luiz Augusto Hartmann	Escala: INDICADA
Título: PROJETO CICLOVIA - AV. PEDRO CHIES BAIRRO CENTRO - SÃO PEDRO DA SERRA	Área: 792,15 m ² Extensão: 316,86 m
Conteúdo: SINALIZAÇÃO	Prancha: 03/03