

vão livre da base da grade até o murro: 10cm
 grade metálica em cantoneira: 5x5cm
 cantoneira metálica: 5x5cm
 tela soldada galvanizada: 5x5cm fio 2.76mm
 pilar metálico tubo 10x10cm

Obs: o tamanho dos vãos variam conforme projeto

Modelo 02 - Cerca

Escala 1/25



imagem ilustrativa



vão livre da base até o murro: 10cm
 grade metálica em cantoneira metálica: 5x5cm
 cantoneira metálica: 5x5cm
 tela soldada galvanizada: 5x5cm fio 2.76mm
 pilar metálico tubo 5x5cm

Obs: o tamanho dos vãos variam conforme projeto

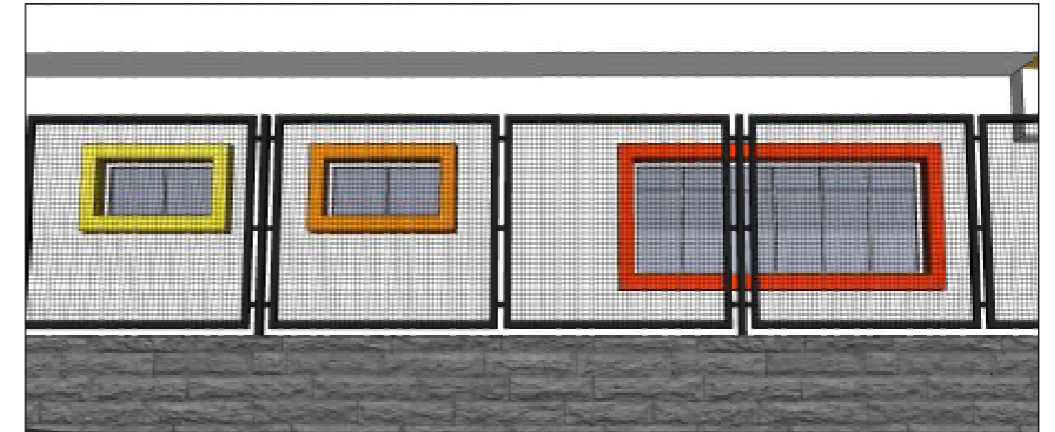
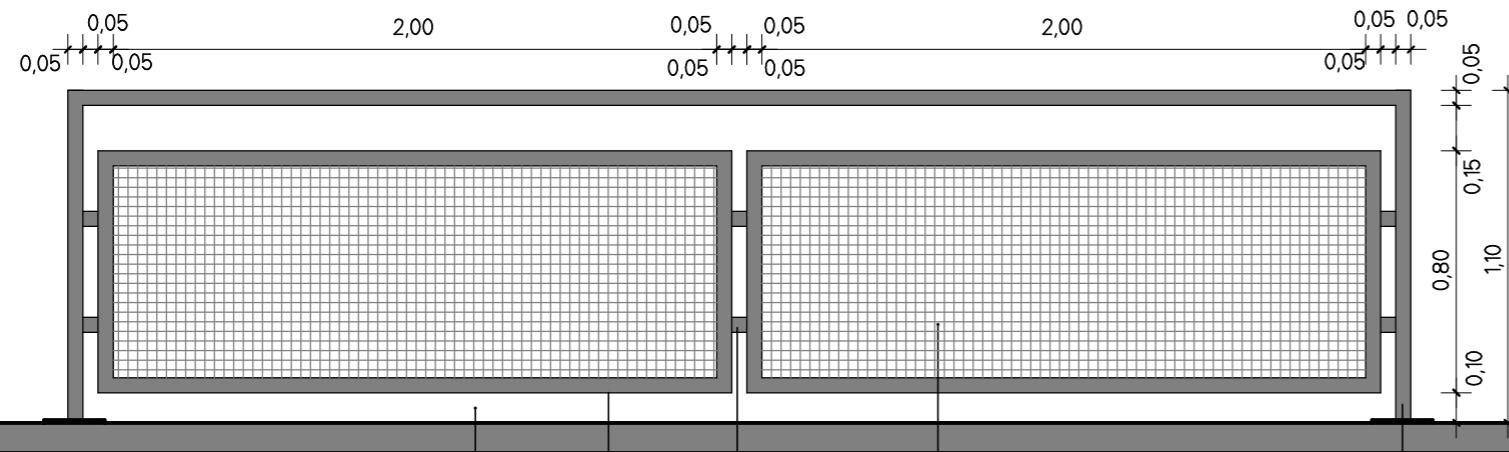
Modelo 01 - Guarda Corpo

Escala 1/25





imagem ilustrativa

Obs: Todas as partes metálicas do cercamento deverão ter pintura à pó na cor preta.

DETALHAMENTO CERCA

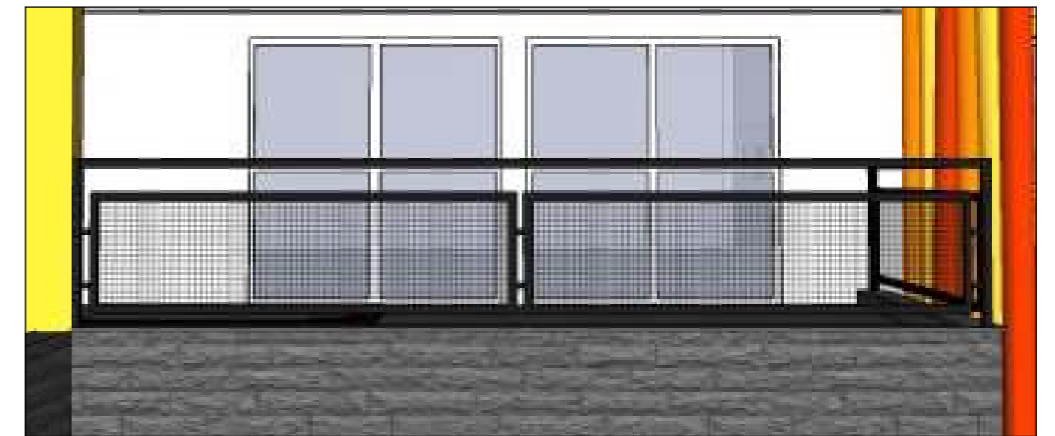
 P.M. DE ANDRÉ DA ROCHA <small>Rua Marcolino Pereira Vieira - n 1393. Centro, André da Rocha - RS</small>	OBRA:	Escola M. Dr. Manoel Vieira da Fonseca	DATA:	11/2025
	DESCRIÇÃO DA PRANCHA:	PROJETO DO ENTORNO	ESCALA:	1/25
	RESPONSÁVEL TÉCNICA:	CAMILA GIRARDI POCAI	PRANCHA:	05