

**LEGENDA DE SERVIÇOS**

- PAREDES A DEMOLIR
- FECHAMENTO DE PAREDE
- JANELAS A REMOVER
- PORTAS A REMOVER
- RETIRADA DE PISO E FORRO
- JANELAS A REVISAR

TABELA DE ABERTURAS	
JA 01	1,50X1,20
JA 02	1,50X1,00
JA 03	1,65X1,25
JA 04	1,60X0,89
JA 05	1,55,044
JA 06	0,70X0,44
PO 01	0,70X2,15
PO 02	0,80X2,15
PO 03	0,90X2,15

Abertura de Janelas

Remover para instalar acoplados

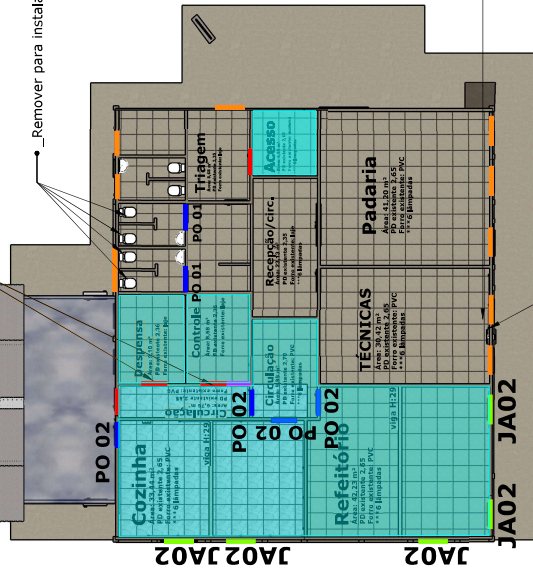

Corrigir instalação elétrica

Adicionar CD sobrepôr para ar condic.

ETAPA 02  
ESCALA: 1:100

PERSPECTIVA  
ESCALA: 1:100

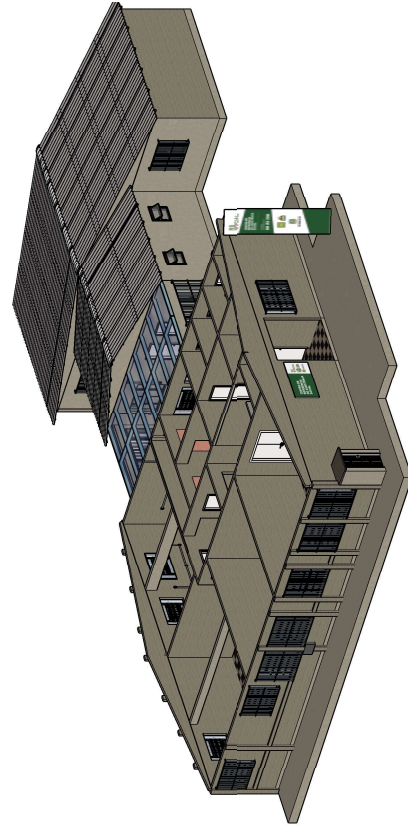

CORTE PERSPEC.  
ESCALA: 1:200

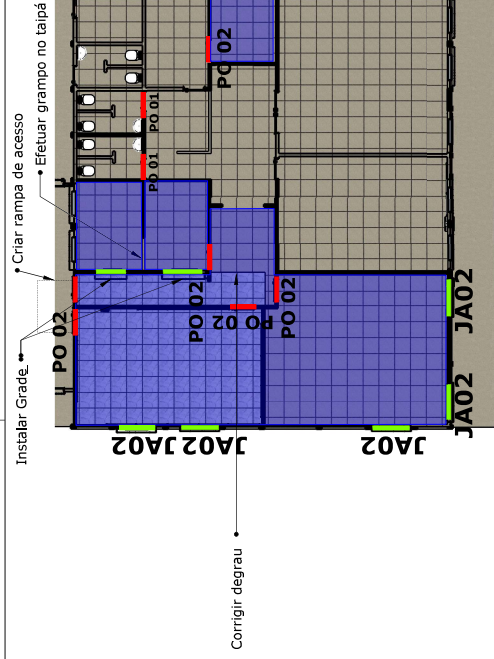
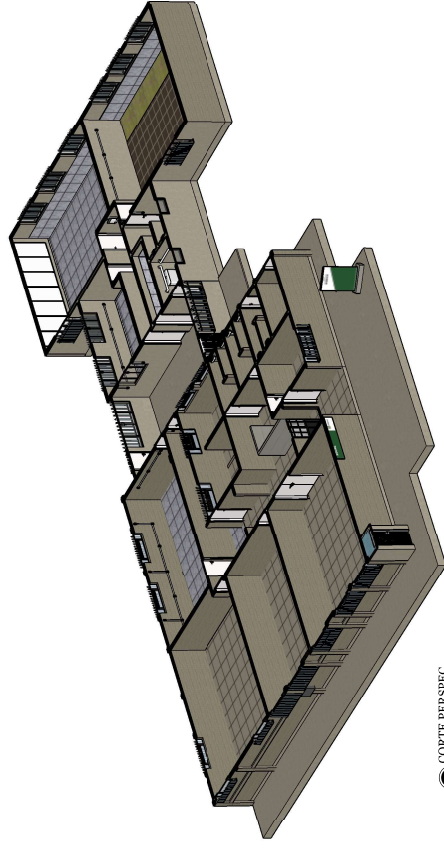

Instalar Grade

Efetuar grampo no taipá

Criar rampa de acesso

Corrigir degrau

- LEGENDA DE SERVIÇOS**
- JANELAS A INSTALAR
  - PORTAS A INSTALAR
  - COLOCAR PISO E FORRO (RODAPÉ)

SUPERIOR REFORMADO  
ESCALA: 1:200

**ARQUITETÔNICO**  
**PROJETO DE REFORMA DO CRAS**

AV. AURÉLIO CARDOZO, Nº 685 - BAIRRO CENTRO - SÃO JERÔNIMO/RS



ASSUNTO: PROJETO DE CONSTRUÇÃO E REGULARIZAÇÃO

PROPRIETÁRIO: PREFEITURA MUNICIPAL DE SÃO JERÔNIMO (CNPJ) 88.411.720/0001-01

RESPONSÁVEL TÉCNICO: Rafael Silveira Corbêa  
CREA: RS265986

ÁREA: 317,00m<sup>2</sup>

ESCALA: INDICADA

DESENHISTA: Rafael Corbêa

DATA: FEVEREIRO/2026

PRAXIA: \_\_\_\_\_