

ETAPA 01  
ETAPA 02

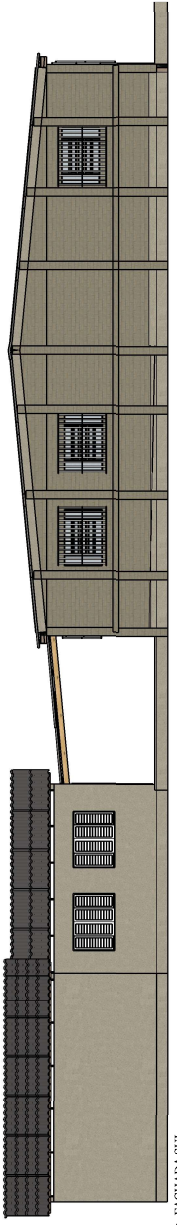

D FACHADA LESTE  
ESCALA: 1/500



E FACHADA SUL  
ESCALA: 1/500

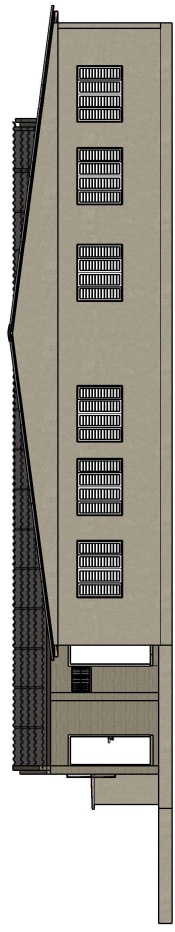

F FACHADA OESTE  
ESCALA: 1/500

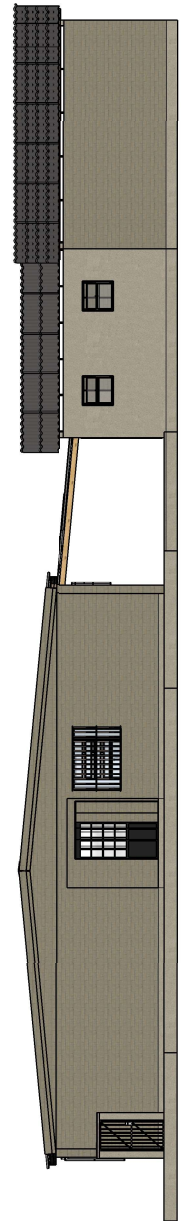

G FACHADA NORTE  
ESCALA: 1/500

H LOCAÇÃO  
ESCALA: 1/500

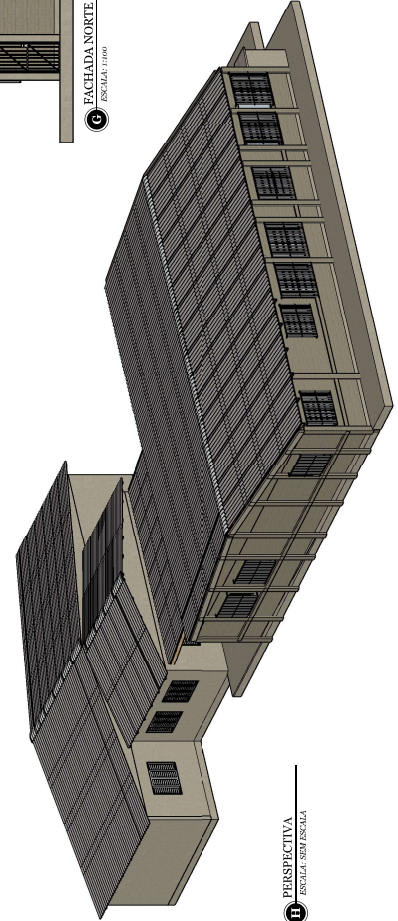

I PERSPECTIVA  
ESCALA: 50% ESCALA

ARQUITETÔNICO  
PROJETO DE REFORMA DO CRAS

AV. MAURÍCIO CARDOSO, Nº 685 - BARRIO CENTRO - SÃO JERÔNIMO/RS



ASSUNTO: PROJETO DE CONSTRUÇÃO E REGULARIZAÇÃO  
PROPRIETÁRIO: \_\_\_\_\_  
PREFEITURA MUNICIPAL DE SÃO JERÔNIMO (CNPJ) 884.117.709/0001-01  
RESPONSÁVEL TÉCNICO: \_\_\_\_\_  
Rafael Silveira Cordeiro  
CREA: RS2655985

ÁREA: 317,00m<sup>2</sup>  
ESCALA: INDICADA  
DESENHISTA: Rafael Cordeiro  
DATA: FEVEREIRO/2026  
PRAXINHA: \_\_\_\_\_