

PROJETO HIDRÁULICO - PLANTA BAIXA
Escala: 1:50

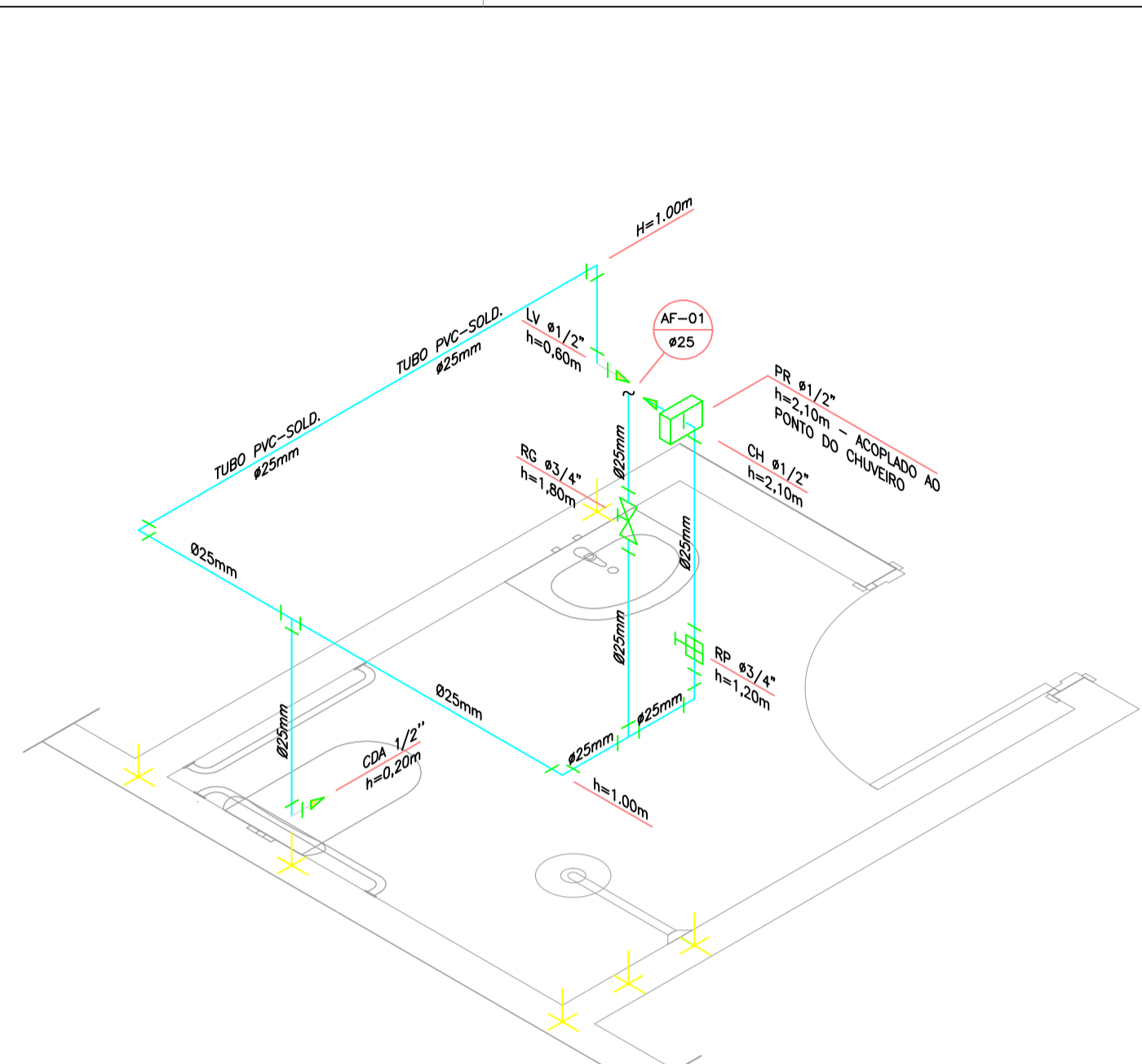

DETALHE ISOMÉTRICO - 01
Escala: 1:25

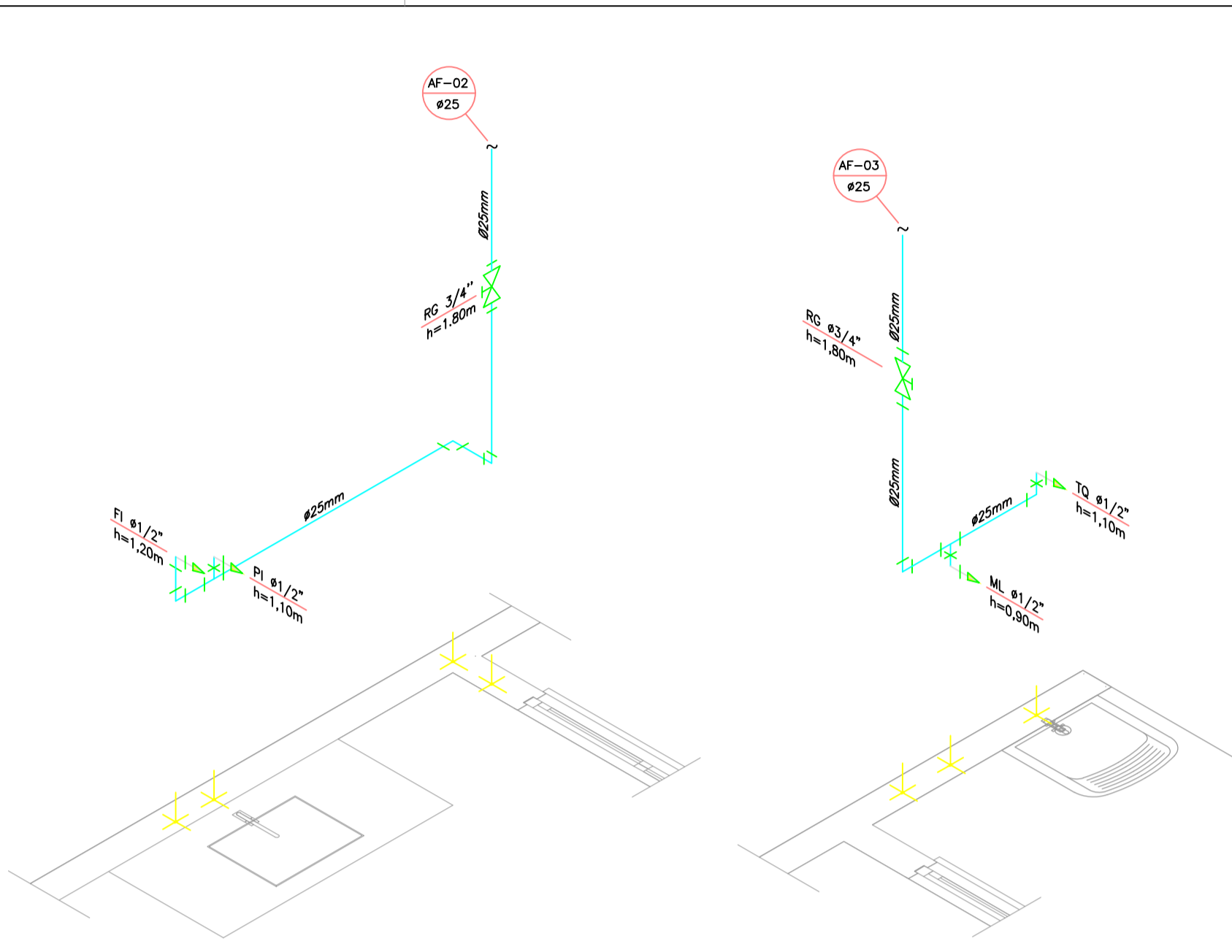

DETALHE ISOMÉTRICO - 02
Escala: 1:25

DETALHE ISOMÉTRICO - 03
Escala: 1:25

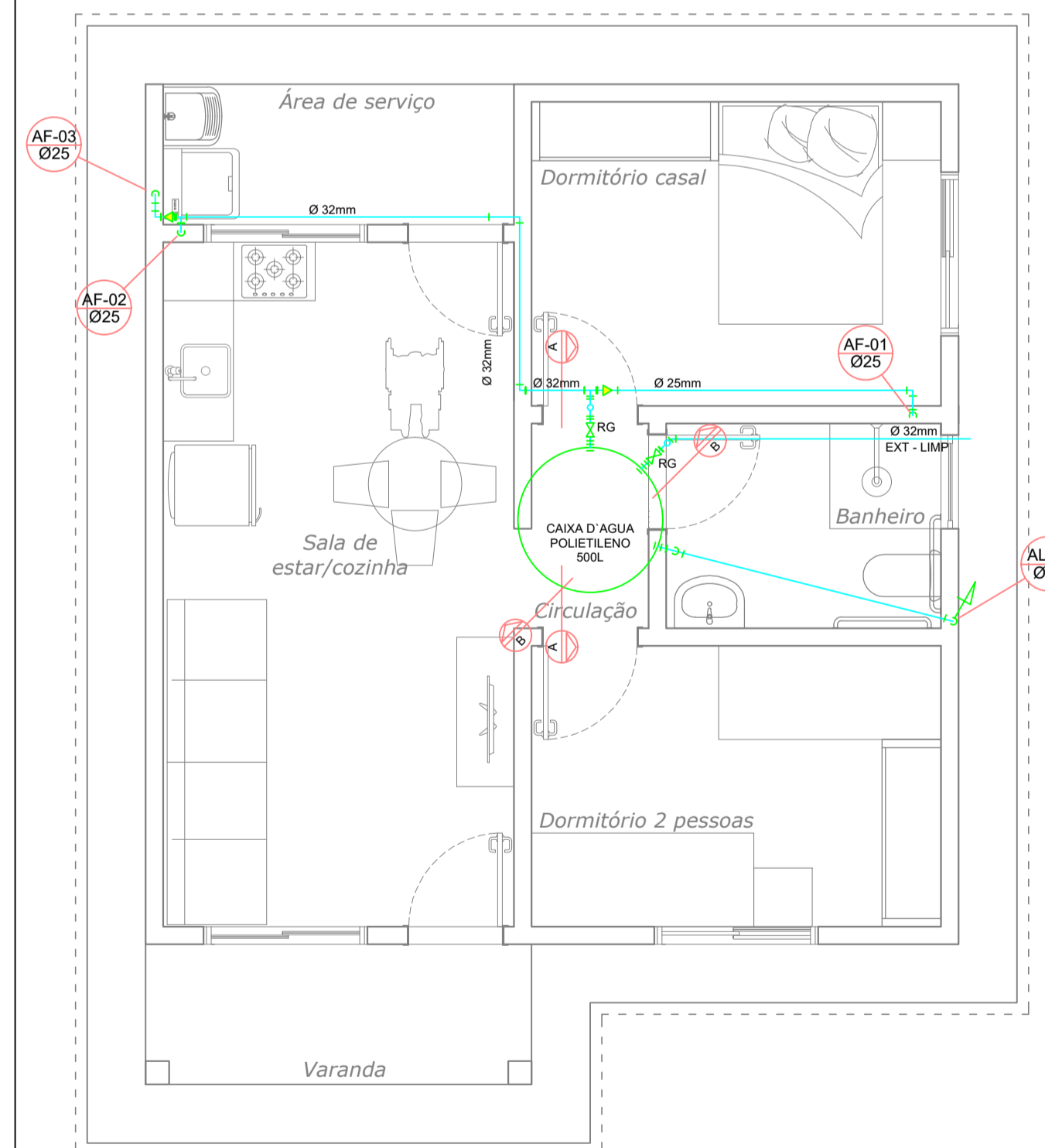

PROJETO HIDRÁULICO - PLANTA BARRILETE
Escala: 1:50

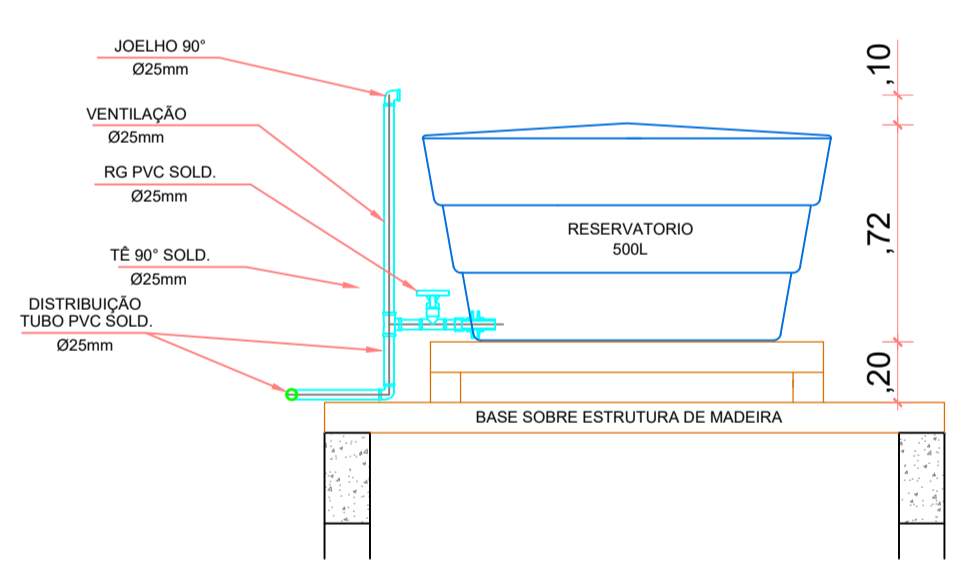

CORTE A-A
Escala: 1:25

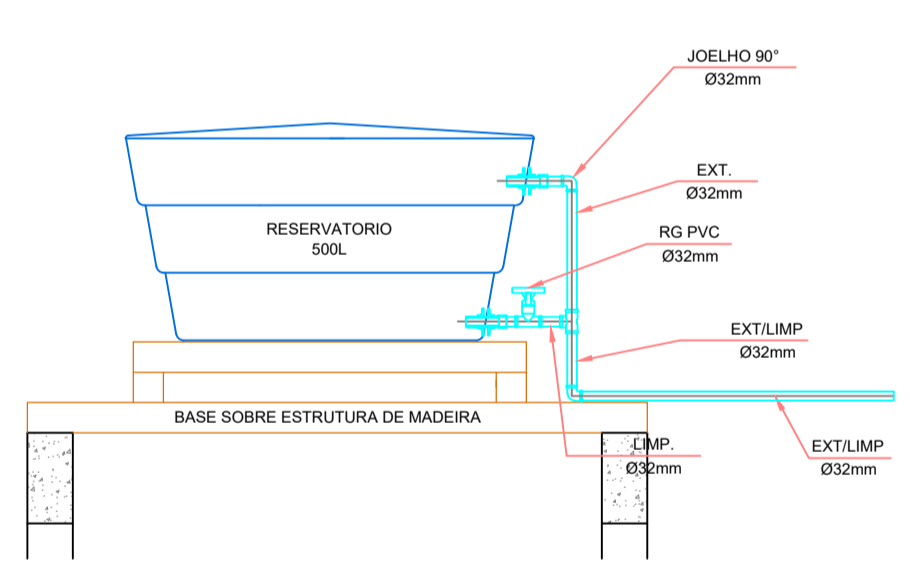

CORTE B-B
Escala: 1:25

LEGENDA

- AF Coluna de Água Fria
- ALIM. Tubulação de Alimentação
- DIST. Tubulação de Distribuição
- T.B. Torneira de Boia
- LV Ponto de água para lavatório
- CDA Ponto de água para Caixa de descarga acoplada
- TS Ponto de água
- TL Ponto de água para torneira de limpeza
- TJ Ponto de água para torneira de jardim
- PR Pressurizador (acoplado ao ponto do chuveiro)
- RG Registro de Gaveta
- DN/Ø Diâmetro nominal das peças
- Luva L.R.A. com bucha de latão 25x1/2"
- Joelho L.R.A. com bucha de latão 25x1/2"
- Prumada que desce
- Prumada que sobe
- Bucha de Redução
- Nomenclatura da tubulação
- Numeração da tubulação
- Diâmetro da tubulação
- Tubulação de água fria pela parede ou teto
- Tubulação de água fria pelo piso

NOTAS GERAIS

- 1.0 -As instalações de água fria deverão obedecer as normas da ABNT: NBR 5626/2020 e atender as exigências técnicas mínimas de higiene, segurança, economia e conforto dos usuários.
- 2.0 -Foi projetado um sistema de alimentação de forma indireta abastecida pela rede da concessionária que contará com um reservatório capacidade de 500L. O sistema de alimentação deverá ser instalado de modo a manter a vazão máxima do tubo alimentador da concessionária considerando sua seção plena (sem derivações que possam alterar a vazão de chegada da concessionária).
- 3.0 -Deverão ser utilizados nos pontos de saídas dos sub-ramais conexões (tais como: joelhos, luvas ou fios onde indicadas) da série azul com bucha de latão nas bitolas conforme dimensionadas em projeto.
- 4.0 -Foi adotado o uso de caixa de descarga acoplada em todo projeto.
- 5.0 -QUANTO AOS TUBOS E CONEXÕES:
 - 5.1 -Tubos e conexões em PVC-SOLDÁVEL.
 - 5.1.1 -Foram considerados tubos e conexões em pvc-soldável da marca TIGRE ou similar, em todo o projeto exceto onde indicado.
 - 5.1.2 -Todos os diâmetros estão em milímetros conforme projeto exceto onde indicado.
 - 5.1.3 -Deverão ser utilizados metais sem acabamentos em lugares como barrilete e caixa de registro da marca DECA modelo 1502 B ou similar da FABRIMAR.
 - 5.1.4 -MODO DE SOLDAGEM:
 - a -Verificar se a bolsa de conexão e a ponta dos tubos a ligar estão perfeitamente limpas e por meio de uma lixa Nº100 tirar o brilho das superfícies a serem soldadas, com o objetivo de melhorar a condição de ataque do adesivo.
 - b -Limpar as superfícies ligadas com solução limpadora eliminando as impurezas e gorduras que poderão impedir a posterior ação do adesivo.
 - c -Proceder a distribuição uniforme do adesivo nas superfícies tratadas. Aplicar o adesivo primeiro na bolsa e, depois, na ponta.
 - d -O adesivo não deve ser aplicado em excesso, pois tratando-se de um solvente ele origina um processo de dissolução do material. O adesivo não serve para preencher espaços ou fechar furos.
 - e -Encarcar as extremidades e remover o excesso de adesivo.
 - f -Observar que o encaixe seja bastante justo (quase impraticável sem o adesivo) pois sem pressão não se estabelece a soldagem. Aguarde o tempo de soldagem de 12 horas, no mínimo, para colocar a rede em carga (pressão).
 - 5.1.4.2 -QUANTO A EXECUÇÃO DAS JUNTAS-SOLDAS:
 - 5.1.4.3 -LISTA DE MATERIAIS:
 - a -Lixa de pano Nº100
 - b -Arco de serra
 - c -Lima
 - d -Estopa branca
 - e -Solução limpadora
 - f -Adesivo plástico
 - g -Fita vedas rosca (para os pontos em contatos com rosca)
 - 5.1.5 -Instale sempre tubos e conexões de uma mesma marca, dessa forma evitaremos problemas de folgas ou dificuldade de encaixe que poderão surgir.
 - 5.2 -Os diâmetros dos tubos e conexões de pvc-soldável correspondem aos diâmetros externos, dessa forma os tubos em pvc-soldável correspondem em polegadas aos diâmetros abaixo elacionados:

PVC-SOLDÁVEL (mm)	PVC-ROSCÁVEL (Ø)	FERRO GALVANIZADO (Ø)
20	1/2"	1/2"
25	3/4"	3/4"
32	1"	1"
40	1 1/2"	1 1/2"
50	1 1/2"	1 1/2"
60	2"	2"
 - 5.3 -Ao realizar a junção do tubo em pvc-soldável e tubos em pvc-roscável, deverá ser realizado com o uso de adaptador liso e rosca.
 - 5.4 -Não é permitido em hipótese alguma o uso de aquecimento para a fabricação de bolsas ou curvas devendo ser utilizado as conexões apropriadas como: luva simples, luva de correr e curvas conforme necessário.
 - 5.5 -Todas as cotas estão em metros.

PREFEITURA MUNICIPAL DE TIRADENTES DO SUL
Avenida Tiradentes, 1090, Tiradentes do Sul - RS - CEP- 98680-000
Fone (55) 2032 0041 | E-mail: engenharia@tiradentesdosul.rs.gov.br

PROJETO: EDIFICAÇÃO RESIDENCIAL EM ALVENARIA - FNHS SUB-50

LOCAL: Conforme Planta de Situação

PROPRIETÁRIO: Município de Tiradentes do Sul - RS CNPJ: 94.726.320/0001-77

RESP. TÉCNICO: Eng. Civil Dinara Cristina Vivian CREA: 208276-D

TEMA: INSTALAÇÕES HIDRÁULICAS E DETALHAMENTOS **ÁREA:** 55,04 m² **PRANCHA:**

DESENHO: Dinara Vivian **DATA:** 20/10/2025 **ESCALA:** Indicada