

**PLANTA BAIXA 2º PAV. - BLOCO NOVO**

Escala: 1:100

Legenda	
	Acionador com sirene 2 LEDs convencional 24V
	Detector óptico de fumaça convencional

00	Emissão inicial	Dezembro/2024
Revisão	Descrição	Data
PROJETO PREVENTIVO DE INCÊNDIO (PPCI)	 <b>PROJETTA ENGENHARIA INTEGRADA</b> Fone: (54) 999621102   E-mail: engenheiracatianebasso@gmail.com   Erechim/RS	
	<b>EDIFICAÇÃO:</b> EMEI ANITA DALL AGNOL AMANTINO	
	<b>ENDEREÇO:</b> Rua Marechal Floriano Peixoto, 372 - Santa Lúcia - Veranópolis/RS	
	<b>PROPRIETÁRIO:</b> PREFEITURA MUNICIPAL DE VERANÓPOLIS	
	<b>RESPONSÁVEL TÉCNICO:</b> CATIANE MARA BASSO:03040167057 <small>Assinado de forma digital por CATIANE MARA BASSO:03040167057. Dados: 2024.12.11 09:44:34 -03'00'</small> Catiane Mara Basso CREA RS 223177	
	<b>CONTEÚDO:</b> 2º PAV. BI novo - ALARME DE INCÊNDIO	
ESCALA:	DATA:	PRANCHA:
1/100	Dezembro/2024	03/04
UNIDADE:	ÁREA:	REVISÃO:
metros	-----	00

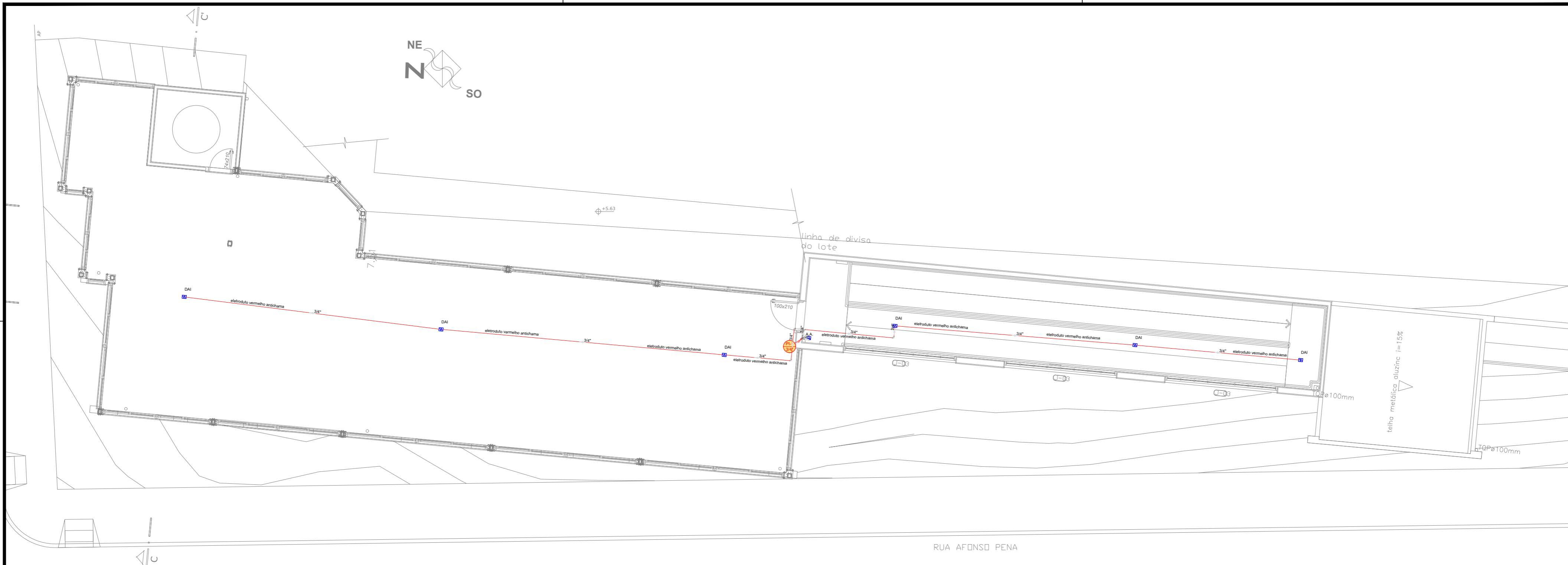

**PLANTA BAIXA 3º PAV. - -BLOCO NOVO**

Escala: 1:100

Legenda - 3º Pav	
	Acionador com sirene 2 LEDs convencional 24V
	Detector óptico de fumaça convencional

Revisão	Descrição	Data
00	Emissão inicial	Dezembro/2024



**PROJETTA ENGENHARIA INTEGRADA**  
 Fone: (54) 999621102 | E-mail: engenheiracatianebasso@gmail.com | Erechim/RS

**EDIFICAÇÃO:** EMEI ANITA DALL AGNOL AMANTINO

**ENDEREÇO:** Rua Marechal Floriano Peixoto, 372 - Santa Lúcia - Veranópolis/RS

**PROPRIETÁRIO:** PREFEITURA MUNICIPAL DE VERANÓPOLIS

**RESPONSÁVEL TÉCNICO:** CATIANE MARA BASSO:03040167057  
Assinado de forma digital por CATIANE MARA BASSO:03040167057  
 Data: 2024.12.11 09:44:51 -0300'  
 Catiane Mara Basso CREA RS 223177

**CONTEÚDO:** 3º PAV. BI novo - ALARME DE INCÊNDIO

<b>ESCALA:</b> 1/100	<b>DATA:</b> Dezembro/2024	<b>PRANCHA:</b> 04/04
<b>UNIDADE:</b> metros	<b>ÁREA:</b> -----	<b>REVISÃO:</b> 00

Legenda - Terreo	
	Acionador com sirene 2 LEDs convencional 24V
	Central de alarme CONVENCIONAL -24 Vdc
	Detector óptico de fumaça convencional



**PLANTA DE BAIXA - TÉRREO**  
Escala: 1:100

Revisão	Descrição	Data
00	Emissão inicial	Dezembro/2024

PROJETO PREVENTIVO DE INCÊNDIO (PPCI)	<b>PROJETTA ENGENHARIA INTEGRADA</b> Fone: (54) 999621102   E-mail: engenheiracatianebasso@gmail.com   Erechim/RS	
	EDIFICAÇÃO:	EMEI ANITA DALL AGNOL AMANTINO
	ENDEREÇO:	Rua Marechal Floriano Peixoto, 372 - Santa Lúcia - Veranópolis/RS
	PROPRIETÁRIO:	PREFEITURA MUNICIPAL DE VERANÓPOLIS
	RESPONSÁVEL TÉCNICO:	CATIANE MARA <small>Assinada de forma digital por CATIANE MARA</small> BASSO-03040167057 <small>BASSO03040167057</small> Catiane Mara Basso <small>CREA RS 223177</small>
	CONTEÚDO:	TÉRREO BI antigo - ALARME DE INCÊNDIO
ESCALA:	DATA:	PRANCHA:
1/100	Dezembro/2024	01/04
UNIDADE:	ÁREA:	REVISÃO:
metros	-----	00

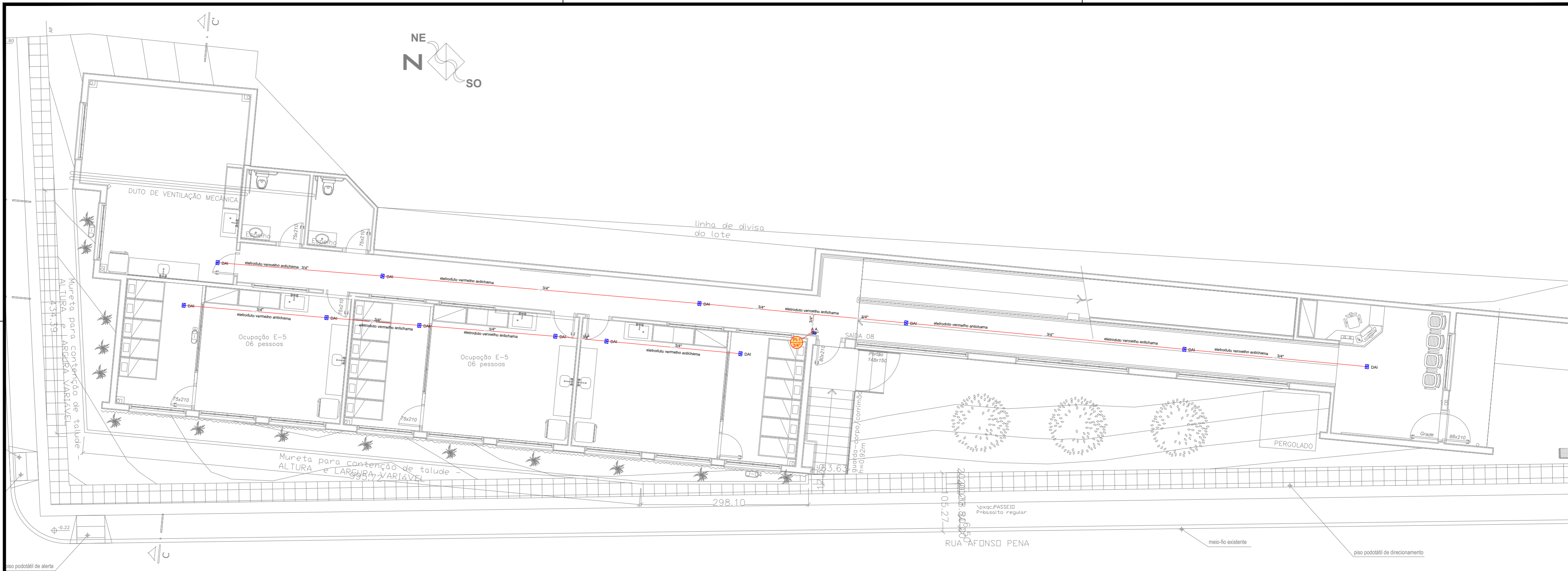

**PLANTA BAIXA TÉRREO- -BLOCO NOVO**

Escala: 1:100

Legenda - Terreo	
	Acionador com sirene 2 LEDs convencional 24V
	Detector óptico de fumaça convencional

Revisão	Descrição	Data
00	Emissão inicial	Dezembro/2024



**PROJETTA ENGENHARIA INTEGRADA**  
 Fone: (54) 999621102 | E-mail: engenheiracatianebasso@gmail.com | Erechim/RS

**EDIFICAÇÃO:** EMEI ANITA DALL AGNOL AMANTINO

**ENDEREÇO:** Rua Marechal Floriano Peixoto, 372 - Santa Lúcia - Veranópolis/RS

**PROPRIETÁRIO:** PREFEITURA MUNICIPAL DE VERANÓPOLIS

**RESPONSÁVEL TÉCNICO:** CATIANE MARA Assinatura eletrônica digital por CATIANE MARA  
 BASSO:03040167057  
 Dados: 2024.12.11 09:45:07 -03'00'  
 Catiane Mara Basso CREA RS 223177

**CONTEÚDO:** TÉRREO BI novo - ALARME DE INCÊNDIO

ESCALA: 1/100	DATA: Dezembro/2024	PRANCHA: 02/04
UNIDADE: metros	ÁREA: -----	REVISÃO: 00

PROJETO PREVENTIVO DE INCÊNDIO (PPCI)

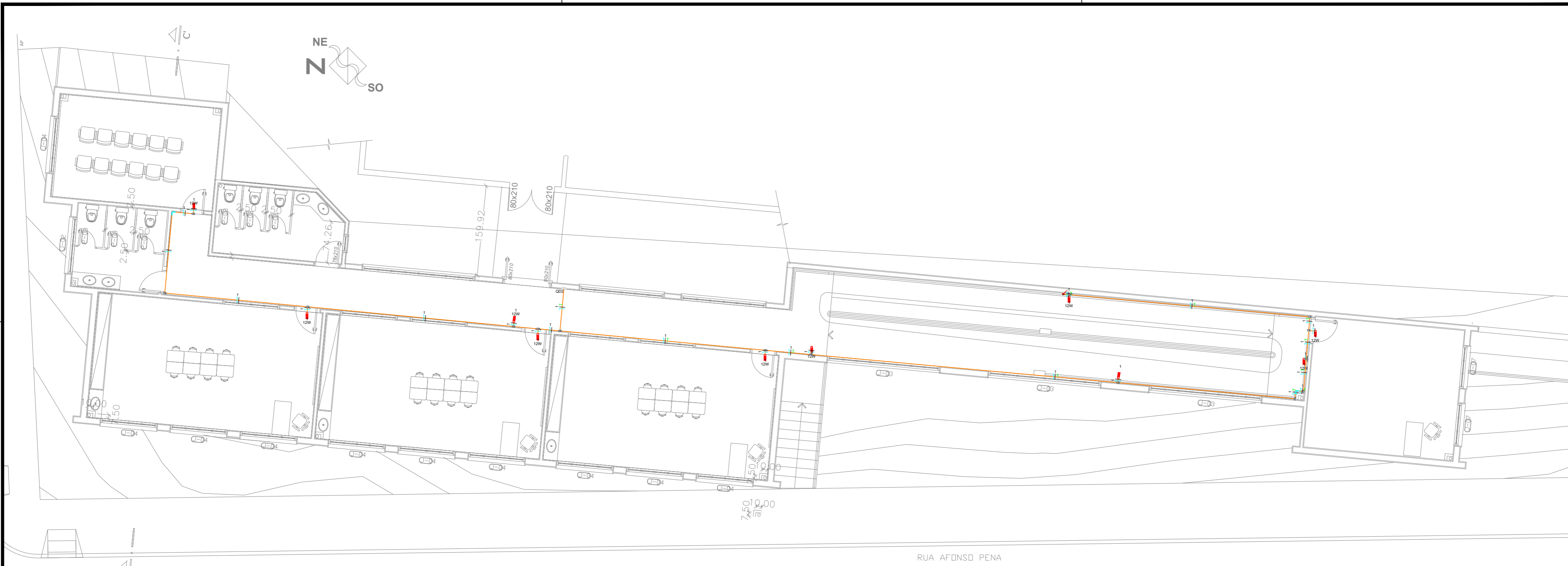

**PLANTA BAIXA 2º PAV. - BLOCO NOVO**

Escala: 1:100

Legenda	
	Bloco autônomo com 2 faroles ilum. emergência na parede
	Bloco autônomo sinal de saída
	Caixa de Derivação
	Condulete de PVC 5 entradas
	Quadro de medição

Revisão	Descrição	Data
00	Emissão inicial	Dezembro/2024

**PROJETTA ENGENHARIA INTEGRADA**  
 Fone: (54) 999621102 | E-mail: engenheiracatianebasso@gmail.com | Erechim/RS

**EDIFICAÇÃO:** EMEI ANITA DALL AGNOL AMANTINO

**ENDEREÇO:** Rua Marechal Floriano Peixoto, 372 - Santa Lúcia - Veranópolis/RS

**PROPRIETÁRIO:** PREFEITURA MUNICIPAL DE VERANÓPOLIS

**RESPONSÁVEL TÉCNICO:** CATIANE MARA BASSO:03040167057  
 Catiane Mara Basso CREA RS 223177

**CONTEÚDO:** 2º PAV. BI novo - Iluminação de emergência

<b>ESCALA:</b> 1/100	<b>DATA:</b> Dezembro/2024	<b>PRANCHA:</b> 03/04
<b>UNIDADE:</b> metros	<b>ÁREA:</b> -----	<b>REVISÃO:</b> 00

PROJETO PREVENTIVO DE INCÊNDIO (PPCI)

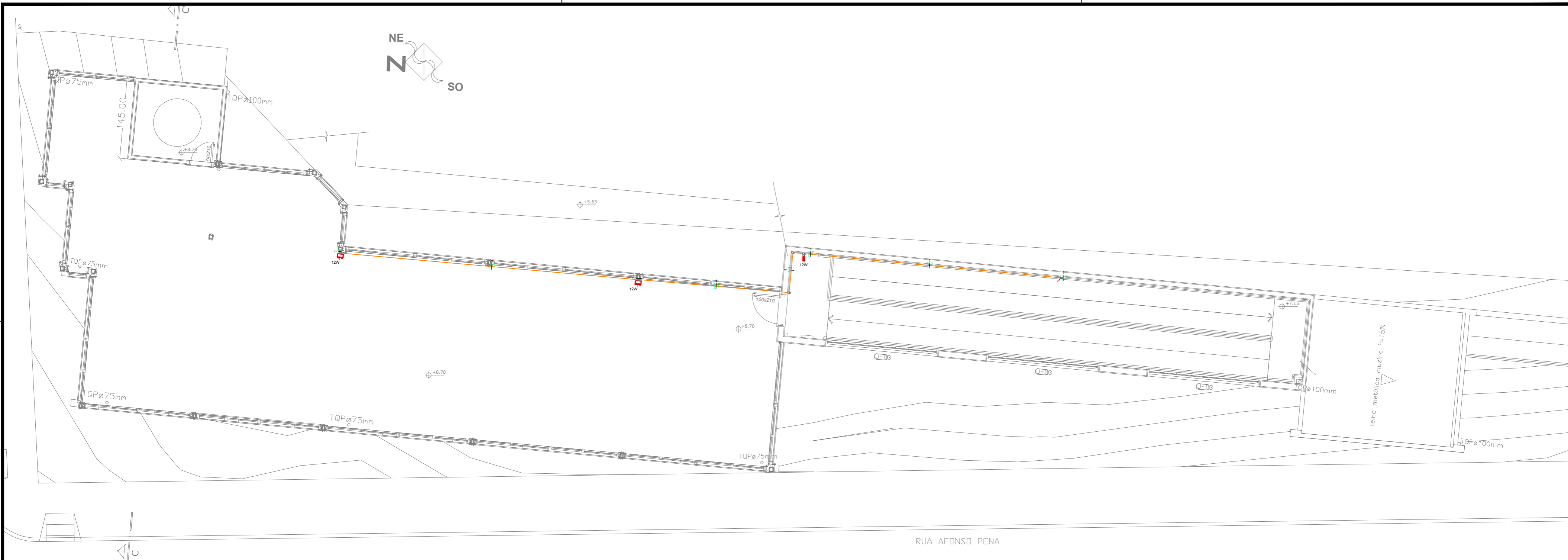

**PLANTA BAIXA 3º PAV. - BLOCO NOVO**

Escala: 1:100

Legenda	
	Bloco autônomo com 2 faroletes ilum. emergência na parede
	Bloco autônomo sinal de saída
	Caixa de Derivação
	Condutele de PVC 5 entradas
	Quadro de medição

Revisão	Descrição	Data
00	Emissão inicial	Dezembro/2024

**PROJETTA ENGENHARIA INTEGRADA**  
 Fone: (54) 999621102 | E-mail: engenheiracatianebasso@gmail.com | Erechim/RS

EDIFICAÇÃO: EMEI ANITA DALL AGNOL AMANTINO

ENDEREÇO: Rua Marechal Floriano Peixoto, 372 - Santa Lúcia - Veranópolis/RS

PROPRIETÁRIO: PREFEITURA MUNICIPAL DE VERANÓPOLIS

RESPONSÁVEL TÉCNICO: CATIANE MARA BASSO:03040167057  
 Assinado de forma digital por CATIANE MARA BASSO:03040167057  
 Dados: 2024.12.12 08:37:36 -03'00'  
 Catiane Mara Basso CREA RS 223177

CONTEÚDO: 3º PAV. BI novo - Iluminação de emergência

ESCALA: 1/100	DATA: Dezembro/2024	PRANCHA: 04/04
UNIDADE: metros	ÁREA: -----	REVISÃO: 00

PROJETO PREVENTIVO DE INCÊNDIO (PPCI)

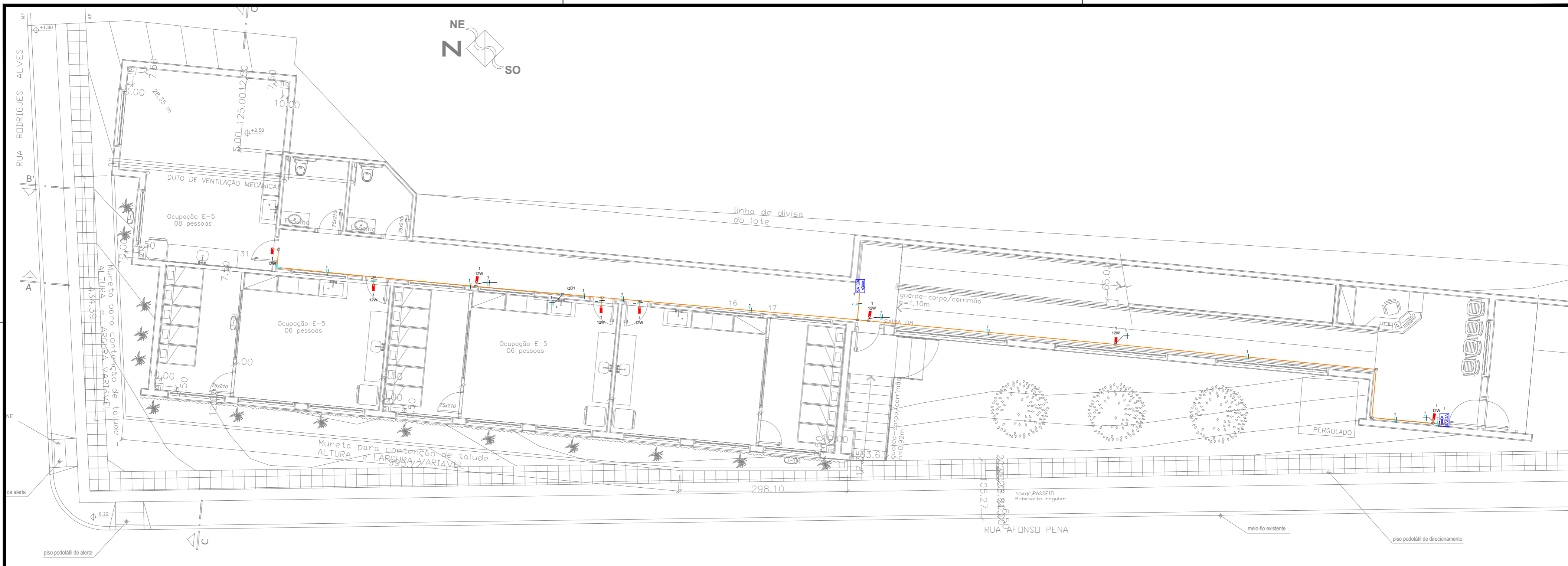

**PLANTA BAIXA TÉRREO- -BLOCO NOVO**

Escala: 1:100

Legenda	
	Bloco autônomo com 2 faroletes ilum. emergência na parede
	Bloco autônomo sinal de saída
	Caixa de Derivação
	Condutete de PVC 5 entradas
	Quadro de medição

00	Emissão inicial	Dezembro/2024
Revisão	Descrição	Data



**PROJETTA ENGENHARIA INTEGRADA**  
 Fone: (54) 999621102 | E-mail: engenheira-catianebasso@gmail.com | Erechim/RS

**EDIFICAÇÃO:** EMEI ANITA DALL AGNOL AMANTINO

**ENDEREÇO:** Rua Marechal Floriano Peixoto, 372 - Santa Lúcia - Veranópolis/RS

**PROPRIETÁRIO:** PREFEITURA MUNICIPAL DE VERANÓPOLIS

**RESPONSÁVEL TÉCNICO:** CATIANE MARA BASSO:03040167057  
Assinado de forma digital por CATIANE MARA BASSO:03040167057  
 Dados: 2024.12.12 08:38:02 -03'00'  
 Catiane Mara Basso CREA RS 223177

**CONTEÚDO:** TÉRREO BI novo - Iluminação de emergência

**ESCALA:** 1/100      **DATA:** Dezembro/2024      **PRANCHA:** 01/0

**UNIDADE:** metros      **ÁREA:** -----      **REVISÃO:** 00

PROJETO PREVENTIVO DE INCÊNDIO (PPCI)

Legenda	
	Bloco autônomo com 2 faroletes lum. emergência na parede
	Bloco autônomo sinal de saída
	Caixa de Derivação
	Condutele de PVC 5 entradas
	Quadro de medição

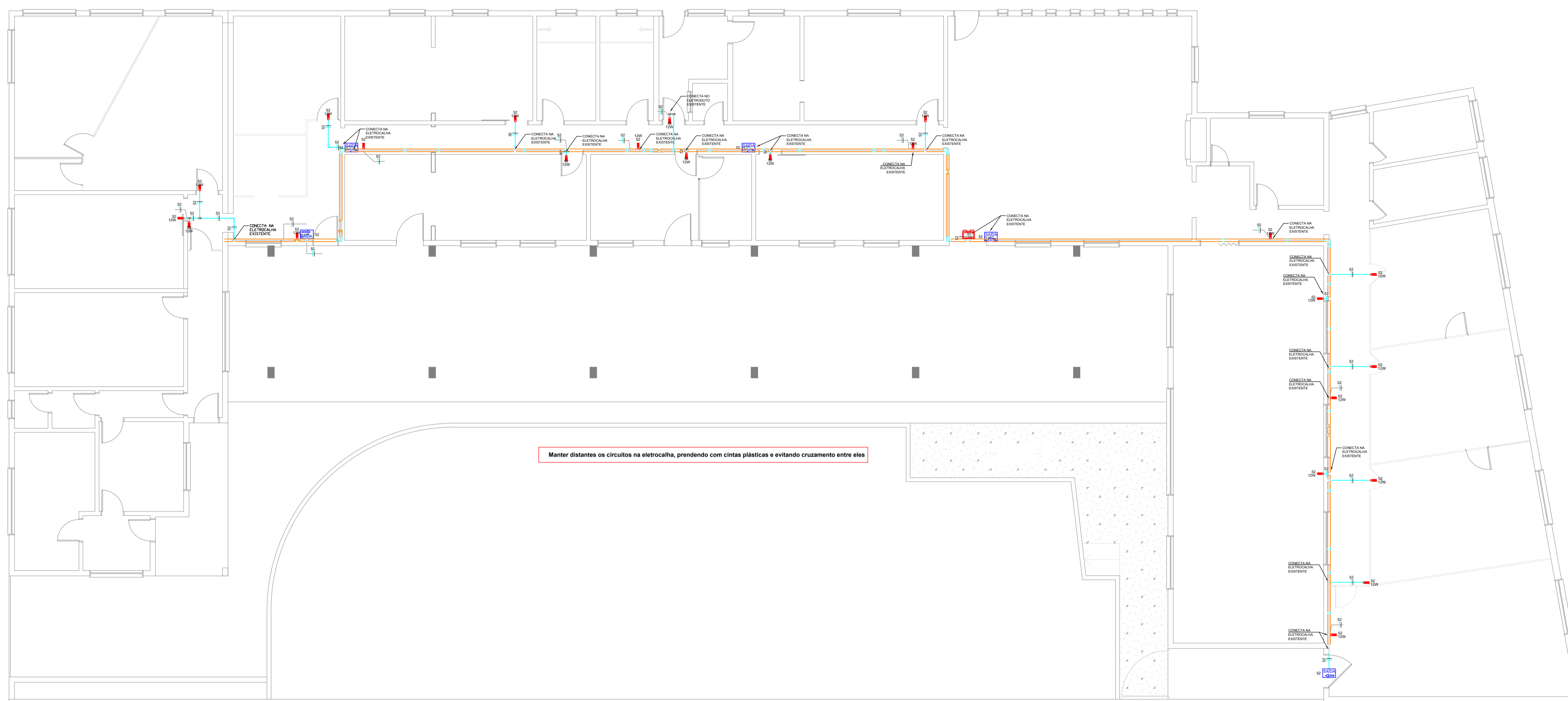

PLANTA DE BAIXA - TÉRREO

Escala: 1:100

Revisão	Descrição	Data
00	Emissão inicial	Dezembro/2024

  

PROJETO PREVENTIVO DE INCÊNDIO (PPCI)	<b>PROJETTA ENGENHARIA INTEGRADA</b>	
	Fone: (54) 999621102   E-mail: engenheiracatianebasso@gmail.com   Erechim/RS	
	EDIFICAÇÃO:	EMEI ANITA DALL AGNOL AMANTINO
	ENDEREÇO:	Rua Marechal Floriano Peixoto, 372 - Santa Lúcia - Veranópolis/RS
	PROPRIETÁRIO:	PREFEITURA MUNICIPAL DE VERANÓPOLIS
	RESPONSÁVEL TÉCNICO:	CATIANE MARA BASSO:03040167057 Catiane Mara Basso CREA RS 223177
CONTEÚDO:	TÉRREO BI antigo - Iluminação de emergência	
ESCALA:	DATA:	PRANCHA:
1/100	Dezembro/2024	01/04
UNIDADE:	ÁREA:	REVISÃO:
metros	-----	00

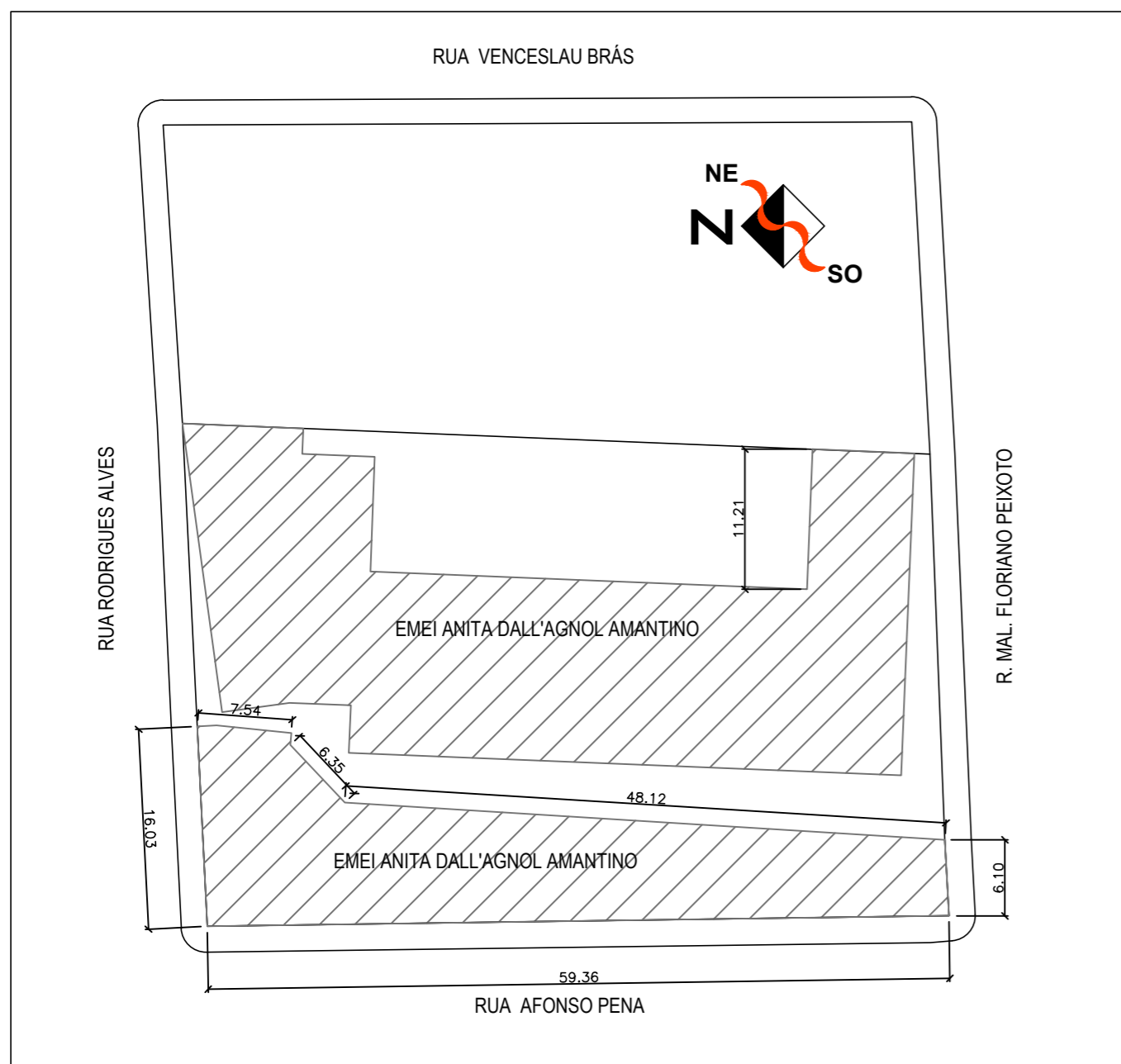

**PLANTA DE LOCALIZAÇÃO**

Escala: 1:500

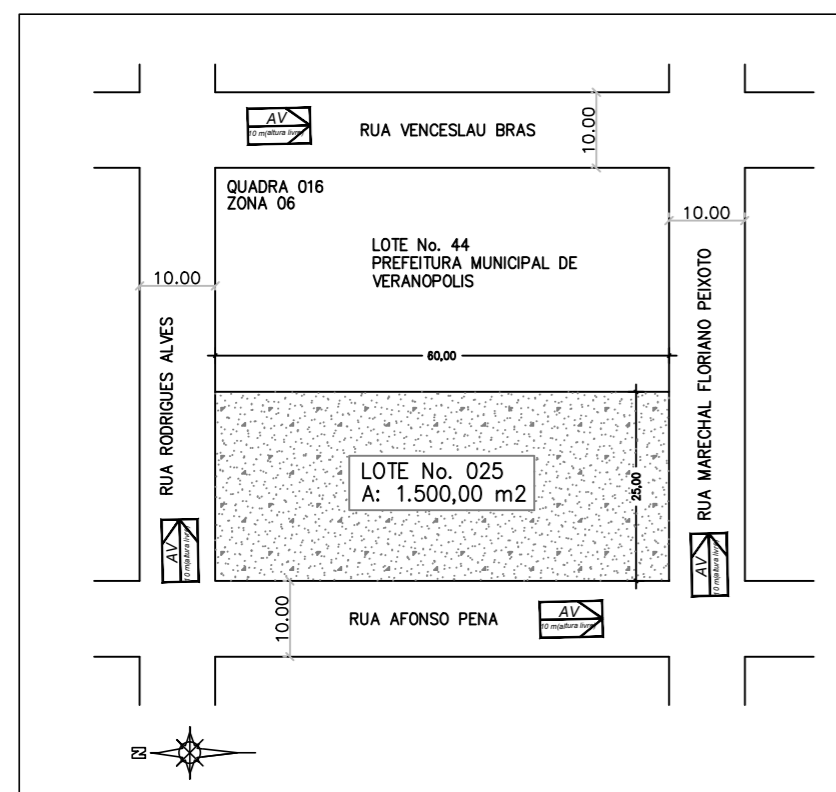

**PLANTA DE SITUAÇÃO**

Escala: 1:1000

00	Emissão inicial	Agosto/2024	
Revisão	Descrição	Data	
 <b>PROJETTA ENGENHARIA INTEGRADA</b> Fone: (54) 999621102   E-mail: engenheiracatianebasso@gmail.com   Erechim/RS			
PROJETO PREVENTIVO DE INCÊNDIO (PPCI)	<b>EDIFICAÇÃO:</b> EMEI ANITA DALL AGNOL AMANTINO		
	<b>ENDEREÇO:</b> Rua Marechal Floriano Peixoto, 372 - Santa Lúcia - Veranópolis/RS		
	<b>PROPRIETÁRIO:</b> PREFEITURA MUNICIPAL DE VERANÓPOLIS		
	<b>RESPONSÁVEL TÉCNICO:</b> Catiane Mara Basso      CREA RS 223177		
	<b>CONTEÚDO:</b> Localização e situação		
	<b>ESCALA:</b> indicada	<b>DATA:</b> Setembro/2024	<b>PRANCHA:</b> 06/06
	<b>UNIDADE:</b> metros	<b>ÁREA:</b> ----	<b>REVISÃO:</b> 00

---

# Plano de emergência

## Apresentação

O presente plano visa descrever orientações a serem seguidas pelos condôminos, funcionários e visitantes do **EMEI ANITA DALL'AGNOL AMANTINO**, CNPJ: 98.671.597/0001-09, localizada na RUA MARECHAL FLORIANO PEIXOTO - 372. SANTA LÚCIA, VERANOPOLIS/RS

## Introdução

Este trabalho pretende informar aos funcionários, sobre os procedimentos a serem adotados para a prevenção de sinistros e o combate dos mesmos em seus princípios. Acredita-se que se os colaboradores tiverem conhecimentos básicos sobre prevenção de incêndios, certamente desenvolverão comportamentos preventivos de modo a evitar as condições que levam ao fogo. Tais providências proporcionarão um ambiente de trabalho sem surpresas desagradáveis, capazes de causarem pânico e ferimentos nos presentes. A todos envolvidos neste trabalho caberá o aperfeiçoamento, objetivando tornar-se qualificado para o exercício de suas atividades, objetivando as oportunidades em alcançar um ambiente com o máximo de segurança.

## Objetivos

O Plano de Emergência do estabelecimento tem por objetivo a preparação e organização dos meios existentes para garantir a salvaguarda dos seus ocupantes em caso de ocorrência de uma situação perigosa, nomeadamente de incêndio.

### 4. Descrição da Planta

**4.1 – Planta: Prédio educacional**

**4.2 – Localização: Bairro Santa Lúcia, na Cidade de Veranópolis/RS;**

**4.3 – Construção: Prédio de alvenaria;**

**4.4 – Dimensões: Área total da edificação (1883,09 m<sup>2</sup>);**

**4.5 – Ocupações: E-5;**

**4.6 – População (RTCBMRS n.º 11, Parte 01/2016): 226 Pessoas;**

**4.7 – Recursos Materiais:**

- Extintores de incêndio portáteis;
  - Alarme de Incêndio;
-

- 
- Sinalização de emergência;
  - Saídas de emergência;
  - Brigada de Incêndio;
  - Acesso a viatura na edificação;
  - Iluminação de Emergência;
  - Laudo CMAR e Segurança Estrutural;
  - Detecção de emergência.

### **Números para Emergências**

CORPO DE BOMBEIROS DE VERANÓPOLIS - 193

BRIGADA MILITAR – 190

HOSPITAL SÃO PEREGRINO LAZZIOZI – (54) 3441-3700

### **5. Procedimentos de Manutenção**

Uma das condições essenciais para garantir a eficácia de um Plano de Emergência é a sua correta e perfeita atualização. Para o efeito, afigura-se indispensável que sejam comunicadas previamente aos responsáveis pelo Plano de Emergência quaisquer alterações ao nível das condições físicas da edificação ou da organização dos meios humanos afetos à segurança; de entre as situações passíveis de exigir atualização do Plano salientam-se as seguintes:

- Alterações na compartimentação da edificação;
- Alteração significativa no contingente da população flutuante e/ou física;
- Modificações nas vias de acesso a edificação;
- Alteração nas saídas e vias de evacuação;
- Instalação de novos equipamentos técnicos;
- Alteração na sinalização interna;
- Alteração no número ou composição da equipe afeta à segurança;
- Organização do sistema de segurança.

Na ocorrência de alterações o Chefe da Brigada deverá proceder à atualização do Plano de Emergência, fazendo as mudanças necessárias. Todas as alterações efetuadas

---

---

ao Plano de Emergência deverão ser comunicadas aos detentores de exemplares do mesmo.

### **6. Instruções dirigidas aos brigadistas do Órgão ou Entidade**

Estas instruções dirigem-se especialmente aos brigadistas do estabelecimento, considerando-se que todos os seus elementos delas terá conhecimento e colaborará na sua aplicação. Em termos gerais são as seguintes:

- Socorrer as pessoas que se encontrem em risco imediato;
  - Dar ou confirmar o alerta ao corpo de bombeiros;
  - Iniciar o combate ao foco de incêndio com os meios de intervenção existentes;
  - Evacuar o local, encaminhando os ocupantes para área externa segura;
  - Verificar a desocupação efetiva dos locais, fechando atrás de si todas as portas;
  - Auxiliar os bombeiros nas operações de combate e rescaldo, procedendo à eventual desobstrução dos acessos e pontos de penetração e indicando a localização e extensão exata do sinistro.
-

## 7. Fluxograma de Procedimentos de Emergência contra incêndio

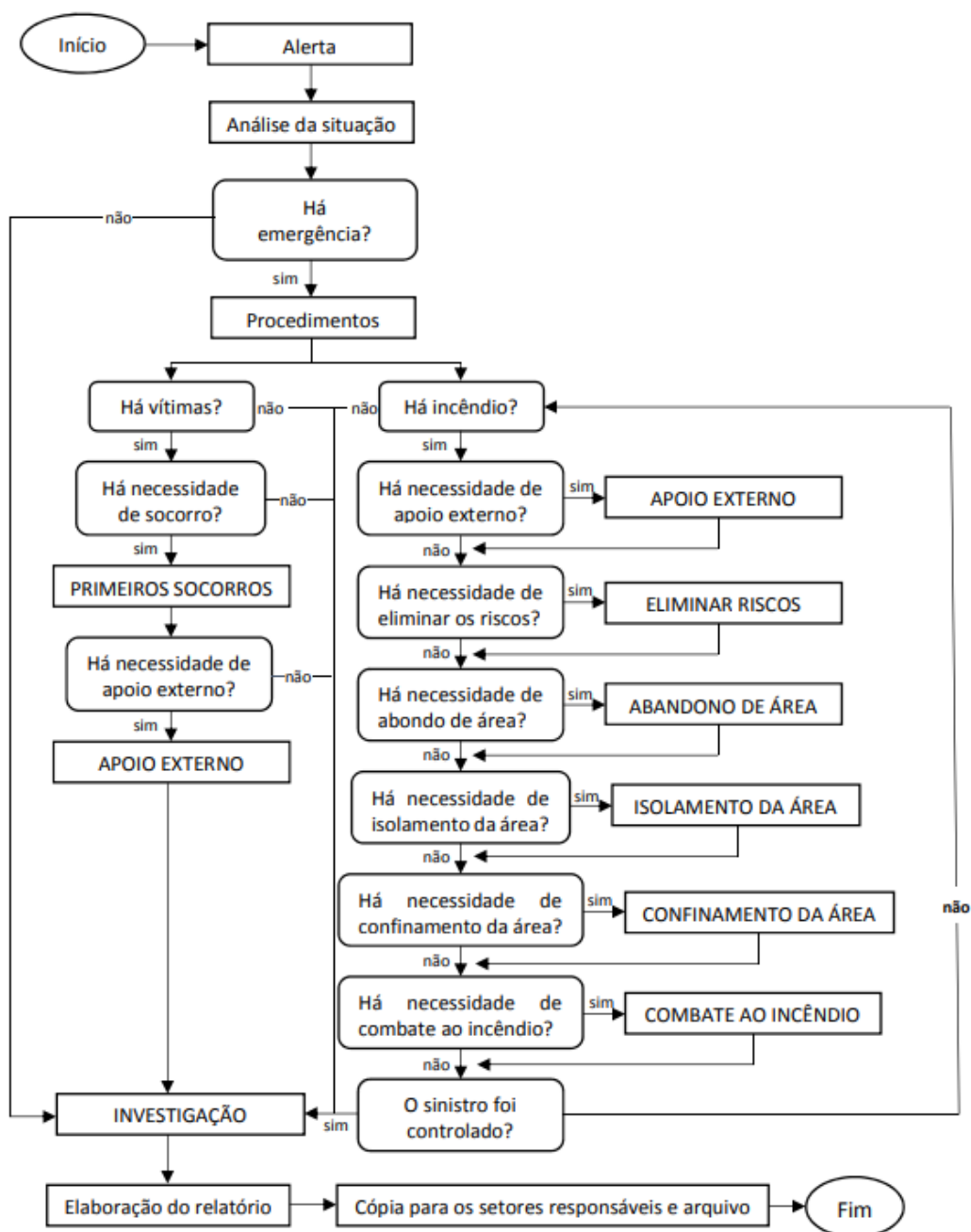

## 8. Procedimentos básicos de combate a incêndio

8.1 - O chefe da brigada se posicionará no ponto de encontro da brigada e analisará rapidamente o sinistro. Após identificação do local sinistrado o chefe da brigada comandará as ações de combate de incêndio;

8.2 - Um brigadista e/ou ajudante (a) deve acionar o Corpo de Bombeiros dando as seguintes informações:

- Nome e número do telefone utilizado;
- Endereço do local;
- Pontos de referência;
- Características do incêndio;
- Quantidade e estado de eventuais vítimas;
- Deverá um brigadista orientar os bombeiros em sua chegada.

8.3 - Os primeiros socorros serão prestados às eventuais vítimas conforme treinamento específico dado aos brigadistas.

8.4 - Se houver necessidade deve ser providenciado o corte da energia elétrica, que será executado pelo pessoal da manutenção, que deve estar à disposição do chefe da brigada.

8.5 – Abandono da área: Os brigadistas se reunirão no ponto de encontro do pessoal. Neste momento o chefe da brigada já avaliou a situação e determinará o abandono geral ou não. Antes do abandono definitivo do órgão ou entidade os brigadistas devem verificar se não ficaram ocupantes retardatários e providenciar o fechamento de portas e janelas se possível. Cada pessoa portadora de deficiência, deve ser acompanhada por dois brigadistas ou voluntários, previamente designados pelo chefe da brigada.

8.6 - Combate ao incêndio: O combate será feito pelos brigadistas do órgão ou entidade que são treinados para este tipo de emergência. A brigada deverá auxiliar o corpo de bombeiros quando estes chegarem no local.

8.7 – Investigação: Após o controle total da emergência e a volta à normalidade, o chefe da brigada deve iniciar o processo de investigação e elaborar um relatório, por escrito, sobre o sinistro e as ações de controle, para as devidas providências.

Erechim/RS, 08 de dezembro de 2024.

CATIANE MARA  
BASSO:03040167057

Assinado de forma digital por  
CATIANE MARA BASSO:03040167057  
Dados: 2024.12.08 11:03:33 -03'00'

---

Responsável técnica  
Eng. Catiane Mara Basso  
RS 223177

---

Proprietário  
Prefeitura Municipal de Veranópolis  
CNPJ: 98.671.597/0001-09

















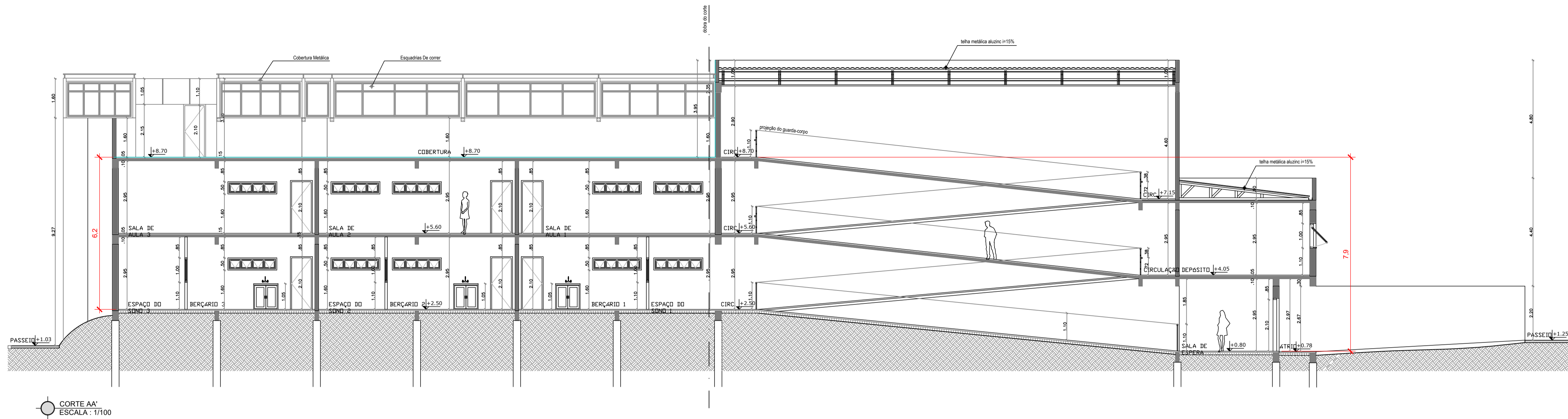

CORTE AA'  
ESCALA: 1/100

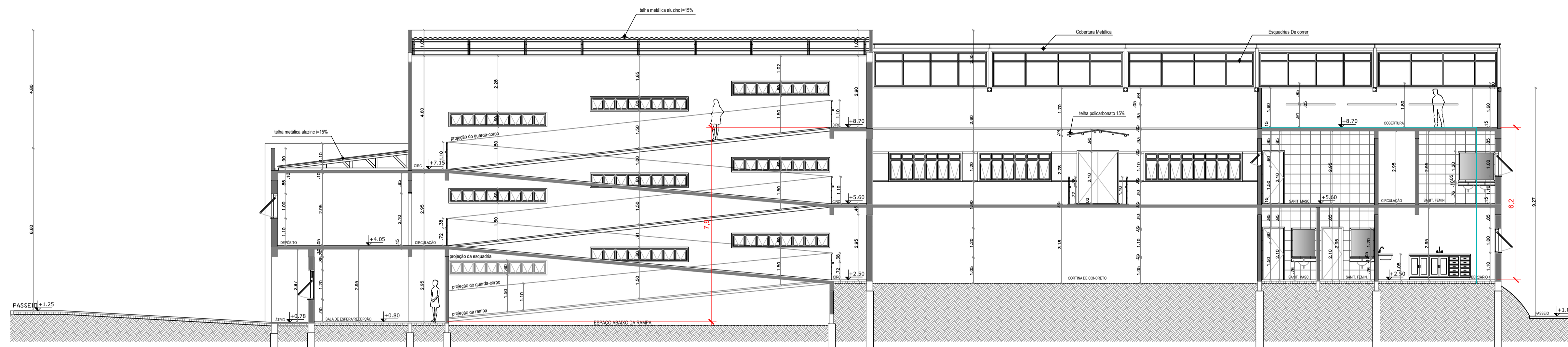

CORTE BB'  
ESCALA: 1/100

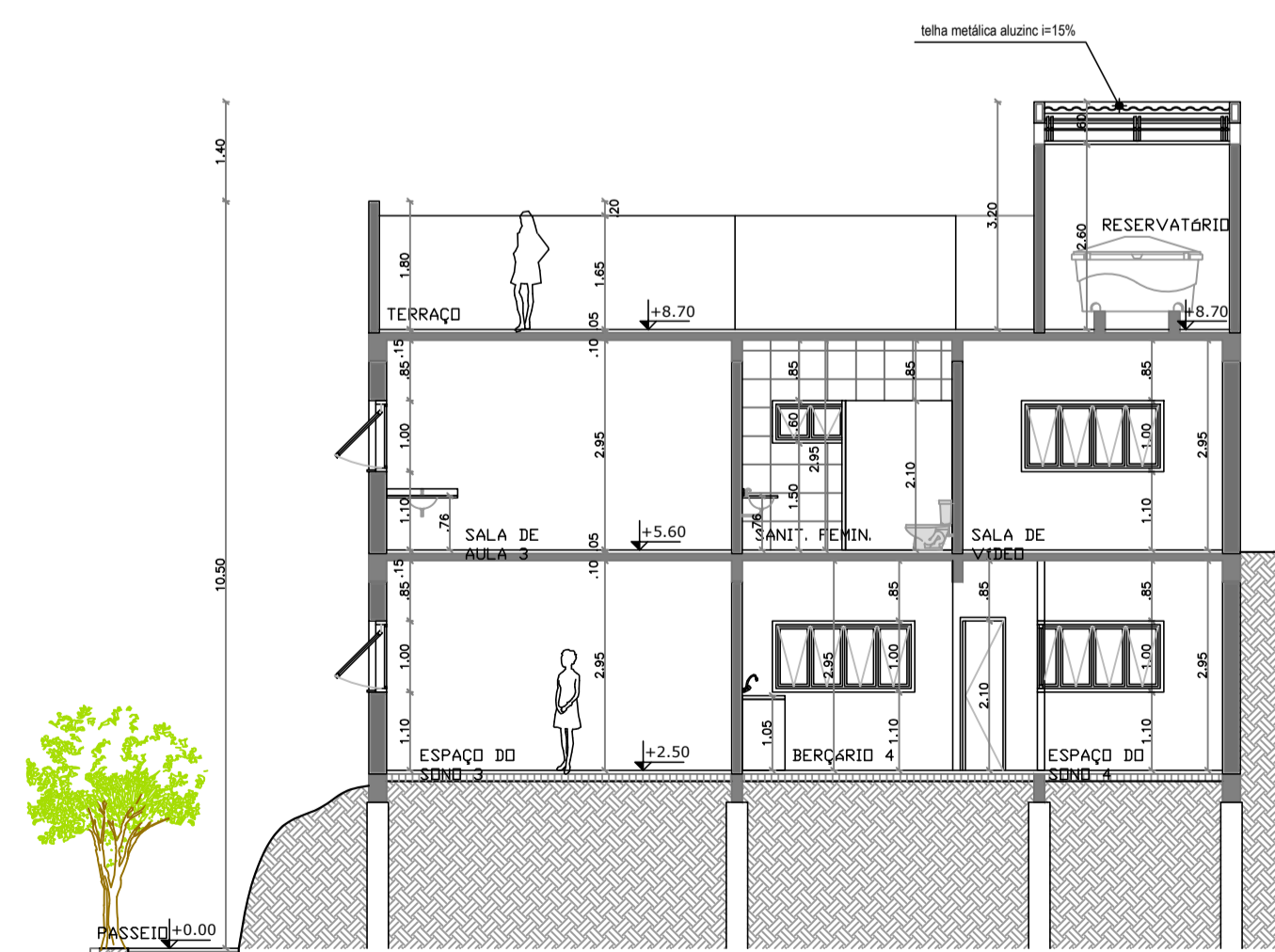

CORTE CC'  
ESCALA: 1/100

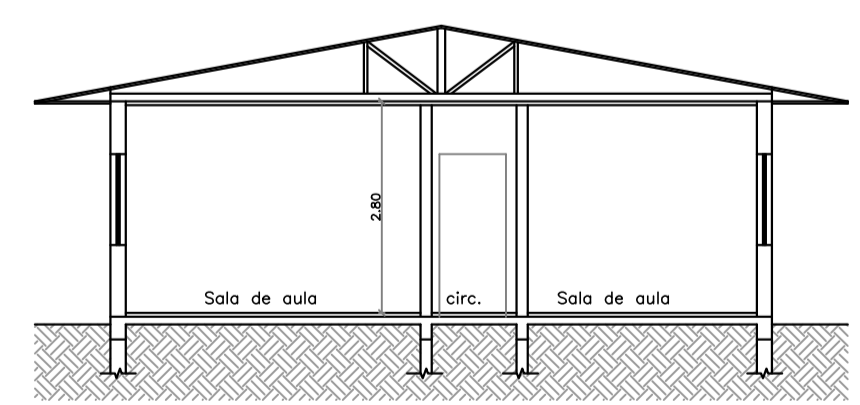

CORTE ESQUEMÁTICO DD'  
ESCALA: 1/100

CORTES - BLOCO NOVO  
Escala: 1:100

00	Emissão inicial	Setembro/2024
Revisão	Descrição	Data
 <b>PROJETTA ENGENHARIA INTEGRADA</b> Fone: (54) 999621102   E-mail: engenheiracatlanebasso@gmail.com   Erechim/RS		
PROJETO PREVENTIVO DE INCÊNDIO (PPCI)	EDIFICAÇÃO:	EMEI ANITA DALL AGNOL AMANTINO
	ENDEREÇO:	Rua Marechal Floriano Peixoto, 372 - Santa Lúcia - Veranópolis/RS
	PROPRIETÁRIO:	PREFEITURA MUNICIPAL DE VERANÓPOLIS
	RESPONSÁVEL TÉCNICO:	Catiane Mara Basso CREA RS 223177
	CONTEÚDO:	Cortes
ESCALA:	DATA:	PRANCHA:
1/100	Setembro/2024	05/06
UNIDADE:	ÁREA:	REVISÃO:
metros	-----	00