



ESTADO DO RIO GRANDE DO SUL
MUNICÍPIO DE CAMPINA DAS MISSÕES



MEMORIAL DE ESCULTURAS E OBRAS DE ARTE RUSSAS

1

Rua Russa

Infraestrutura Urbanística da Rua Uruguaiana

Etapa 1

Campina das Missões, RS, 10 de abril de 2026.



Berço Estadual da Cultura Russa

Av. Santa Teresa, 821, Centro – Campina das Missões, CEP: 98975-000
CNPJ 87.612.859/0001-30 – www.campinadasmissoes.rs.gov.br





SUMÁRIO

| | |
|--|-----------|
| 1. MEMORIAL DE ESCULTURAS E OBRAS DE ARTE | 3 |
| 1.1 CONSIDERAÇÕES GERAIS..... | 3 |
| 1.2 OBJETO DO MEMORIAL..... | 3 |
| 1.3 SETORES/ AMBIENTES | 3 |
| 1.4 RUA URUGUAIANA | 3 |
| 1.4.1 Esculturas | 4 |
| 1.4.1.1 - Quadra 1 – Camponesa e Menina Russa carregando Samovar. | 4 |
| 1.4.1.2 - Quadra 2 - Ursa com filhotes e, Urso com bandoneón..... | 6 |
| 1.4.1.3 - Quadra 3 - Matrioskas, silhuetas de matrioskas e casal de dançarinos..... | 8 |
| 1.4.1.4 - Quadra 4 - Samovar, Casa Siberiana, Portal de Madeira, Oratório | 10 |
| <i>Figura 1 - Imagem de referência do SAMOVAR.....</i> | <i>5</i> |
| <i>Figura 2 - Imagem de referência da menina russa com SAMOVAR.</i> | <i>5</i> |
| <i>Figura 3 - Imagem de referência da Ursa.....</i> | <i>6</i> |
| <i>Figura 4 - Imagem de referência do Urso com Bandoneón.....</i> | <i>7</i> |
| <i>Figura 5 - Imagem de referência da Ursa com filhotes.</i> | <i>7</i> |
| <i>Figura 6 - Imagem de referência de filhotes ursos.</i> | <i>8</i> |
| <i>Figura 7 - Imagem de referência da Família de Matrioskas.....</i> | <i>9</i> |
| <i>Figura 8 - Referência de Silhuetas.</i> | <i>9</i> |
| <i>Figura 9 - Imagem de referência de um casal de dançarinos russos.....</i> | <i>10</i> |
| <i>Figura 10 - Imagem de referência do tigre de Irkutsk.</i> | <i>12</i> |
| <i>Figura 11 - Imagem de referência de uma Casa Siberiana.....</i> | <i>13</i> |
| <i>Figura 12 - Desenho e dimensões do Portal de Madeira.....</i> | <i>14</i> |
| <i>Figura 13 - Estrutura em madeira itaúba para fixação de placa e pinturas russas.</i> | <i>15</i> |
| <i>Figura 14 - Telhado em estrutura de madeira itaúba.</i> | <i>16</i> |
| <i>Figura 15 - Oratório em Itaúba.....</i> | <i>17</i> |





1. MEMORIAL DE ESCULTURAS E OBRAS DE ARTE

1.1 CONSIDERAÇÕES GERAIS

O **Artesão** responsável pela elaboração das obras de arte irá ficar responsável pelo processo criativo, seguindo as orientações presentes neste **MEMORIAL**, em relação à tipologia das esculturas e o tamanho médio de cada uma delas.

3

1.2 OBJETO DO MEMORIAL

O presente Memorial de Esculturas e Obras de Arte refere-se às obras de artes seguindo padrões **RUSSO**, variando entre figuras humanas, símbolos da Rússia, animais e outras representações objetos.

1.3 SETORES/ AMBIENTES

Cada quadra será ambientada com diferentes elementos e objetos a fim de produzir os temas **RÚSSIA**.

Em cada quadra serão implantados diversos elementos temáticos distribuídos ao longo da extensão, dispostos de maneira a não vir a atrapalhar o acesso de veículos no interior dos lotes lindeiros.

A **Rua Uruguaiana** irá seguir um tema específico e, em cada quadra os elementos divergem, criando assim um percurso interessante e belo. Como ilustrado na tabela abaixo.

| RUA | TEMA |
|------------|--------|
| URUGUAIANA | RÚSSIA |

1.4 RUA URUGUAIANA

Ao longo de toda a via a ser requalificada, ao lado **Oeste** (onde não existe rede de alimentação elétrica), serão locadas as obras de arte e, o calçadão.





1.4.1 Esculturas

Método construtivo das esculturas em concreto armado:

- i. Inicialmente será montada a arte em ferro de construção 6 mm e 8 mm;
- ii. Após deverá ser colocada a tela de viveiro para segurar o concreto;
- iii. A terceira etapa irá consistir na concretagem da peça;
- iv. A quarta etapa consiste no acabamento com massa (é nesta etapa que ocorrem os desenhos em baixo e alto relevo);
- v. A finalização irá ocorrer com a pintura da peça com tinta acrílica.

1.4.1.1 - Quadra 1 – Camponesa e Menina Russa carregando Samovar.

Quadro 1 - Descrição das artes da Quadra 1.

| Quadra 01 | | | |
|-----------|---------------------------------|---------------|--------|
| Item | Descrição | Dimensões | Quant. |
| 1 | Camponesa Russa | 170 cm | 01 |
| 2 | Menina Russa carregando Samovar | 1,40 m altura | 01 |





Figura 1 - Imagem de referência da Camponesa.



Figura 2 - Imagem de referência da menina russa com SAMOVAR.

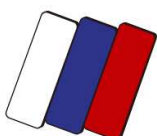
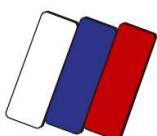

Berço Estadual da Cultura Russa

Av. Santa Teresa, 821, Centro – Campina das Missões, CEP: 98975-000
CNPJ 87.612.859/0001-30 – www.campinadasmissoes.rs.gov.br



1.4.1.2 - Quadra 2 - Ursa com filhotes e, Urso com Bandoneón.

Quadro 2 - Descrição das artes da Quadra 2.

| Quadra 02 | | | |
|-----------|-------------------------------|------------------------|--------|
| Item | Descrição | Dimensões | Quant. |
| 1 | Ursa mãe | 170 cm de comprimento. | 01 |
| 2 | Urso filhote de pé | 90 cm de comprimento | 01 |
| 3 | Urso filhote de pé caminhando | 90 cm de comprimento | 02 |
| 4 | Urso com Bandoneón | 180 cm de altura | 01 |



Figura 3 - Imagem de referência da Ursa.



Figura 4 - Imagem de referência do Urso com Bandoneón.



Figura 5 - Imagem de referência da Ursa com filhotes.



Figura 6 - Imagem de referência de filhotes ursos.

1.4.1.3 - Quadra 3 - Matrioskas, silhuetas de matrioskas, casal de dançarinos e Oratório

Quadro 3 - Descrição das artes da Quadra 3.

| Quadra 03 | | | |
|-----------|-----------------------------------|-----------------------------------|--------|
| Item | Descrição | Dimensões | Quant. |
| | Matrioskas Família | | |
| 1 | Matrioska | 158,0 cm altura x 79,0 cm de base | 01 |
| 2 | Matrioska | 112,0 cm altura x 48,0 cm de base | 01 |
| 3 | Matrioska | 88,0 cm altura x 36,0 cm de base | 01 |
| 4 | Matrioska | 63,0 cm altura x 24,0 cm de base | 01 |
| 5 | Matrioska | 40,0 cm altura x 18,0 cm de base | 01 |
| 6 | Matrioskas em Silhueta para fotos | 160 cm de altura | 02 |
| 7 | Dançarino Russo | 170 cm de altura | 01 |
| 8 | Dançarina Russa | 170 cm de altura | 01 |



Figura 7 - Imagem de referência da Família de Matrioskas.



Figura 8 - Referência de Silhuetas.





Figura 9 - Imagem de referência de um casal de dançarinos russos.

1.4.1.4 - Quadra 4 - Samovar, Casa Siberiana, Portal de Madeira

Quadro 4 - Descrição das artes da Quadra 4.

| Quadra 03 | | | |
|-----------|--|---|--------|
| Item | Descrição | Dimensões | Quant. |
| 1 | Samovar | 1,50 m alt. (base conforme escala do Samovar real) | 01 |
| 2 | Casa da Sibéria | 300 cm x 300 cm x 320 cm (C, L, H com telhado) | 01 |
| 3 | Estrutura total em madeira itaúba com telhado para fixação de placa e pinturas russas. | <p>Suporte para placa de inauguração em madeira de Itaúba Altura total com telhado e ponteira de 250 cm de altura por 70 cm de largura.</p> <p>2 Postes medindo 200 cm de altura por 10 cm x 10 cm de espessura 3 Travessas medindo 10 cm de espessura com 50 cm de largura 1 Travessa arredondada com 10 cm de largura, 50 cm de comprimento, e 15 cm de altura nas pontas e 10 cm de altura no centro.</p> <p>1 Chapa de madeira medindo 50 cm x 40 cm 1 Chapa de madeira medindo 50 cm x 60 cm 1 Chapa arredondada de 50 cm x 20 cm (altura máxima) x 15 altura mínima</p> <p>Telhado em madeira com 35 cm de altura e quatro faces Ponteira em madeira maciça torneada com 15 cm de altura</p> | 01 |



Quadro 5 - Descrição dos materiais da Casa Siberiana.

| Casa com Arquitetura Siberiana - Técnica da madeira encaixada | | | |
|---|------------------------|---|---------------------|
| | Tipo de madeira | Dimensões | Quant. |
| Largura | | 300 cm x 300 cm | |
| Pé direito | | 200 cm | |
| Altura total com telhado | | 340 cm | |
| Madeira Cambará rosa em toda a parte estrutural. Janelas deverão ser em Itaúba. | | | |
| Paredes (quatro) | Cambará rosa | 300 cm x 20 cm x 20 cm | 40 |
| Oitão | Cambará rosa | 300 cm x 20 cm x 20 cm | 04 |
| | Cambará rosa | 250 cm x 20 cm x 20 cm | 02 |
| | Cambará rosa | 200 cm x 20 cm x 20 cm | 02 |
| | Cambará rosa | 150 cm x 20 cm x 20 cm | 02 |
| | Cambará rosa | 100 cm x 20 cm x 20 cm | 02 |
| | Cambará rosa | 50 cm x 20 cm x 20 cm | 02 |
| Janelas de madeira em estilo siberiano com quatro partes em vidro (completa). | Cambará rosa | 80 cm x 100 cm | 02 |
| Face da janela de madeira (Largura x Altura) | Cambará rosa | 40 cm x 100 cm | 04 |
| Floreiras (Largura x Profundidade x Altura) | Cambará rosa | 80 cm x 20 cm x 15 cm | 02 |
| Assoalho de Grápia 20 mm | Grápia | Grápia 20 mm | 8,0 m ² |
| Porta | Cambará rosa | 80 cm x 200 cm | 1,60 m ² |
| Telhado | | | |
| Caibros | Cambará rosa | 250 cm x 10 cm x 5 cm | 10 |
| Terças | Cambará rosa | 360 cm x 10 cm x 5 cm | 14 |
| Linha da cumeeira | Cambará rosa | 360 cm x 10 cm x 5 cm | 01 |
| Ripas | Cambará rosa | 360 cm x 7 cm x 4 cm | 10 |
| Cobertura do telhado (aproximado) com Cumeeira | Termo acústico | 2 x (2,50 m x 3,60 m) | 18,0 m ² |
| Lambrequis (Oitões) | ACM 3 mm | 20 cm de larg. x 60 cm de alt. x 3 mm espessura | 70 |
| Lambrequis | ACM 3 mm | 20 cm de larg. x 40 cm de alt. x 3 mm espessura | 36 |



Quadro 6 - Descrição da pintura da Casa Siberiana.

| Pintura das Casas com Arquitetura Siberiana | |
|---|-------------------------------------|
| Tinta óleo em toda a pintura, com duas demãos | |
| Item | Casa Siberiana |
| Paredes | Pintura com Cetol |
| Estrutura | Pintura com Cetol |
| Janelas | Cor Azul celeste |
| Porta | Pintura com Cetol |
| Lambrequins | Cor branca |
| Telhado | Termo acústico azul marinho 0,50 mm |

12



Figura 10 - Imagem de referência do Samovar.



Figura 11 - Imagem de referência de uma Casa Siberiana.



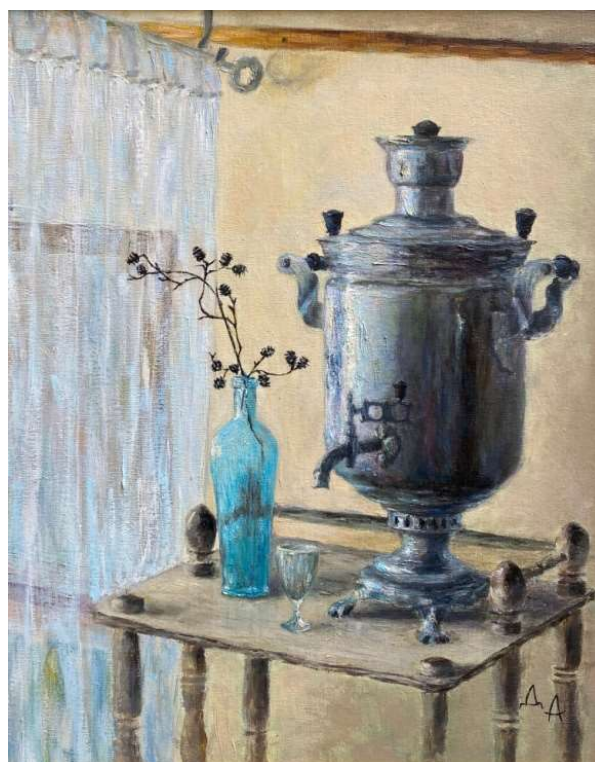

Figura 12 - Desenho e dimensões do Portal de Madeira.



Figura 13 - Estrutura em madeira Itaúba para fixação de placa e pinturas russas.

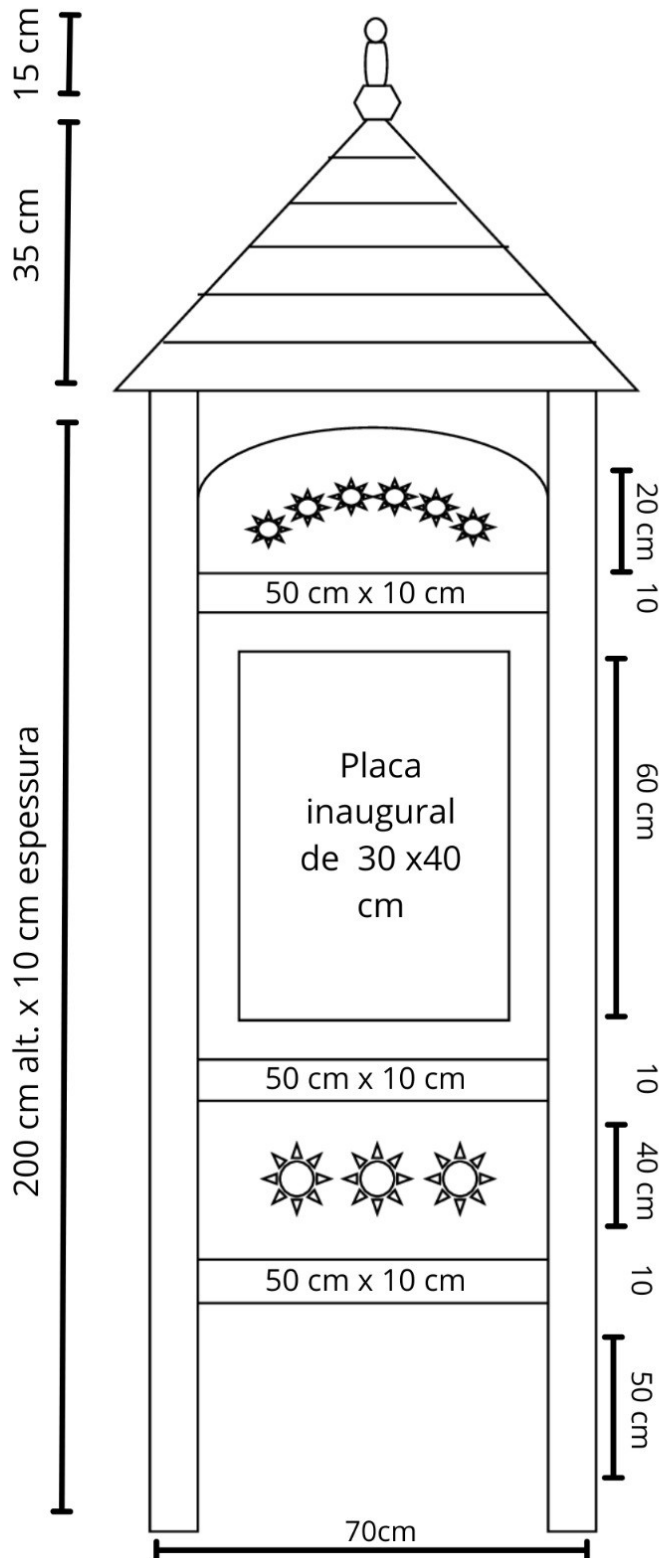

Figura 14 - Telhado em estrutura de madeira Itaúba.

Quadro 7 - Oratório

| | Tipo de madeira | Dimensões | Quant. |
|--|-----------------|------------------------|--------|
| Pilar (40 cm no concreto) | | 170 cm x 20 cm x 20 cm | 01 |
| Casinha do Oratório | | | |
| Base | Itaúba | 50 cm x 50 cm x 10 cm | 01 |
| Base da Profundidade com pedestal | Itaúba | 50 cm x 50 cm x 10 cm | 01 |
| Dimensões da casinha (L x L x h) | Itaúba | 40 cm x 40 cm x 80 cm | 01 |
| Caibro dos Oitões | Itaúba | 40 cm x 5 cm x 3 cm | 04 |
| Ripas do telhado | Itaúba | 40 cm x 4 cm x 3 cm | 04 |
| Telhado em madeira (L x h x esp.) com cumeeira | Itaúba | 50 cm x 12 cm x 2,0 cm | 08 |
| Madeira do fundo da casinha (aproximado) | Itaúba | 80 cm x 40 cm x 2,0 cm | 01 |
| Oitões recortado (conforme imagem) | Itaúba | 40 cm x 30 cm x 2,0 cm | 01 |



Figura 15 - Oratório em Itaúba.

Campina das Missões, 10 de abril de 2026.

Solange Maria Reichert Knebel
Secretária Municipal de Educação, Cultura, Turismo e Desporto