





al.rs
DEMOCRACIA
ATIVA E INTERATIVA

**Assembleia
Legislativa**
Estado do Rio Grande do Sul

al.rs.gov.br





rs
CRACIA
INTERATIVA



**Assembleia
Legislativa**

Estado do Rio Grande do Sul

al.rs.gov.br

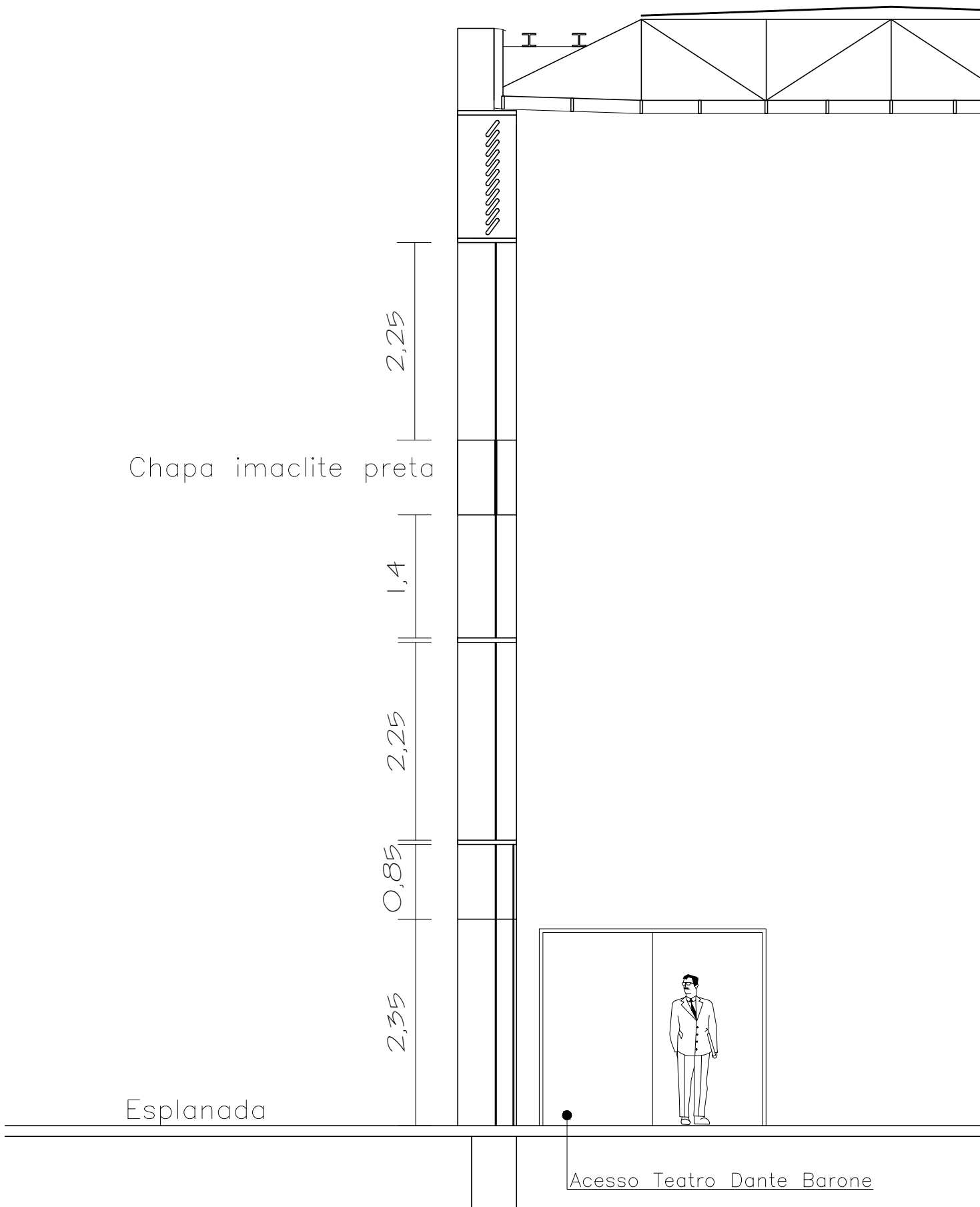

Chapa imaclite preta

2,25

1,4

2,25

0,85

2,35

Esplanada

Acesso Teatro Dante Barone

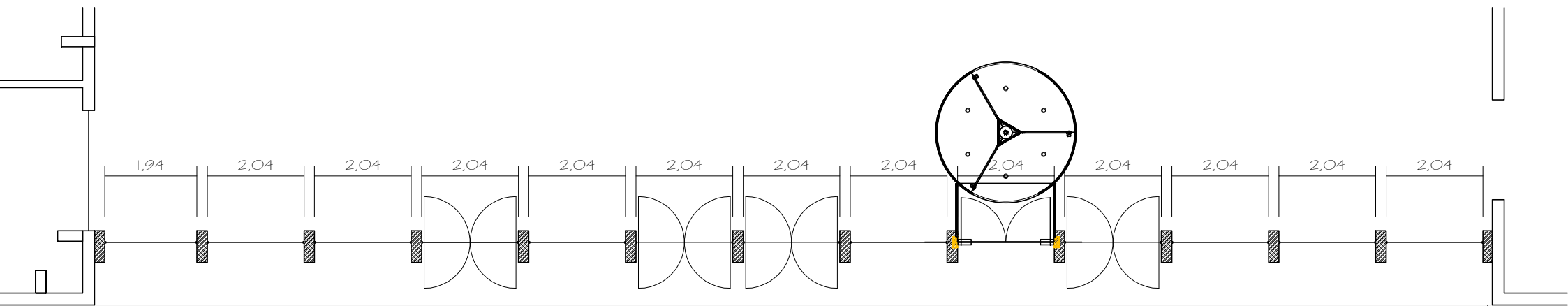

VESTÍBULO NOBRE



*BRASÃO EM ALUMÍNIO FUNDIDO FIXADO COM PINOS NA PAREDE. ACABAMENTO COM 4 DEMÃOS DE PINTURA TIPO DUCORNAS CORES CONSTANTES DO MODELO OFICIAL; CAMADA DE PROTEÇÃO COM DUAS DEMÃOS DE LACA ACRÍLICA;

*LEITREIROS TIPO CAIXA MODELO HELVETICA BOLD EM AÇO INOX ESCOVADO, COM 5cm DE CAIXA FIXADO COM PINOS NA PAREDE;

ASSEMBLÉIA LEGISLATIVA R.S. ACBI			
ASSUNTO	DETALHE FACHADA PCA. MAL. DEDDORO	ESCALA	
ESPECIFICAÇÃO	LEITREIROS - FACHADA LESTE ESQUERDA		1/5
PROJETO	ARQ. ALFREDO GEMINI REZENDE	ORÇ. DE ORÇ.	
COORDENADOR		DATA	
SUPERVISOR	ARQ. HERMES TEIXEIRA DA ROSA	DESENHO	WALTON LACERDA JR

13-2



**ASSEMBLÉIA LEGISLATIVA
DO ESTADO DO RIO GRANDE DO SUL
PALÁCIO FARROUPILHA**

BRASÃO EM ALUMÍNIO FUNDEDO FIXADO COM PINOS NA PAREDE ACABAMENTO COM
4 DEMÃOS DE PINTURA TIPO DUO, NAS CORES CONSTANTES DO MODELO OFICIAL
CAMADA DE PROTEÇÃO COM DUAS DEMÃOS DE LACA ACRÍLICA

LETREIROS TIPO CAIXA MODELO HELVÉTICA BOLD EM AÇO INOX ESCOVADO COM
5mm DE CAIXA, FIXADOS COM PINOS NA PAREDE.

ASSEMBLÉIA LEGISLATIVA R.S. AC.B.I.

OBJETO: LETREIROS DA FACHADA

PROPOSTA: LETREIROS - FACHADA LESTE DIREITA

ESCALA: 1:50

PROJETO: DR. ALFONSO MARCONI

COORDENADOR: DR. ALFONSO MARCONI

DATA: 22/05/95

SUPERVISOR: DR. ALFONSO MARCONI

R3-3

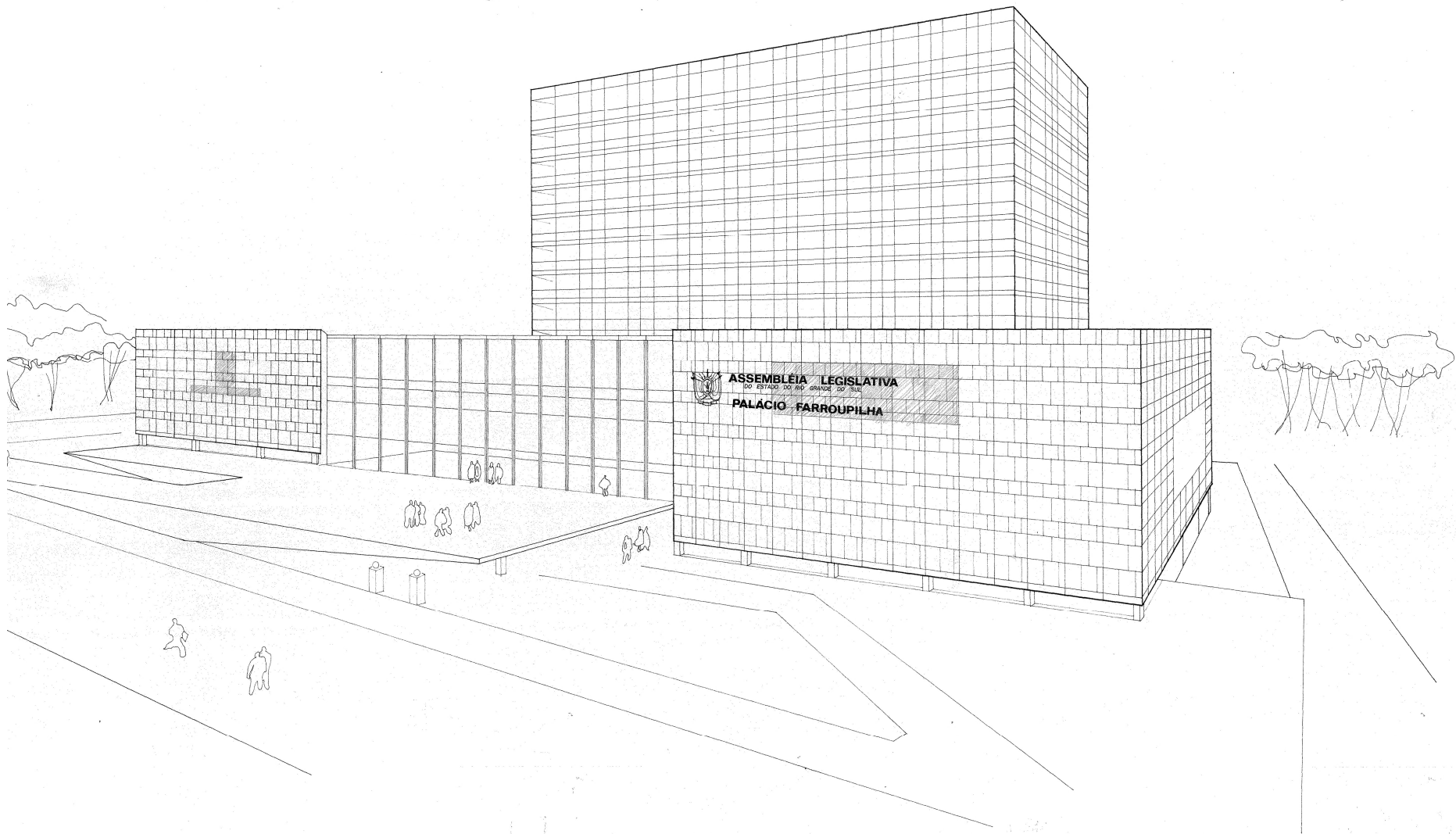



PALÁCIO FARROUPILHA



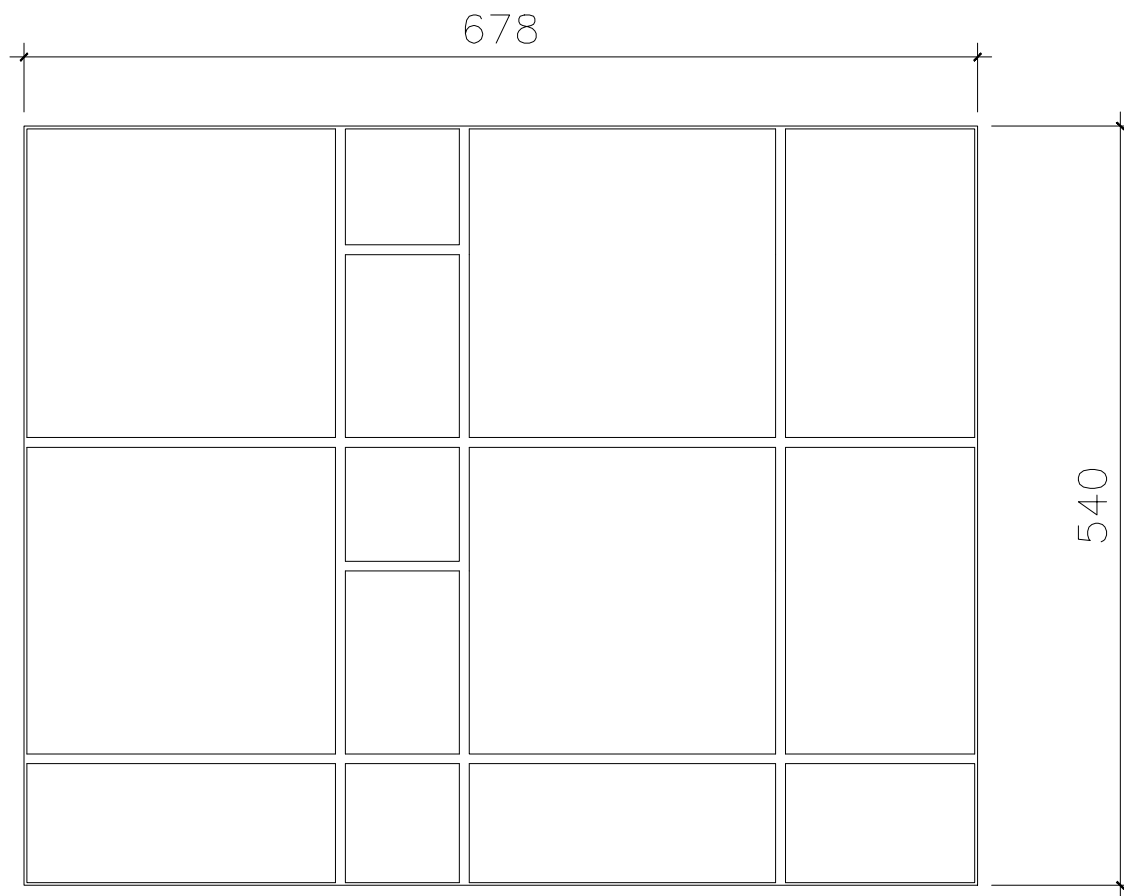

vista frontal

esquadria existente/vidros fixos

esc.: 1/50

alvenaria

540

esquadria dupla

40

corte transversal

alvenaria

Plenário/Assembleia Legislativa

Fachada Norte – PLENÁRIO



Jardim interno – PLENÁRIO







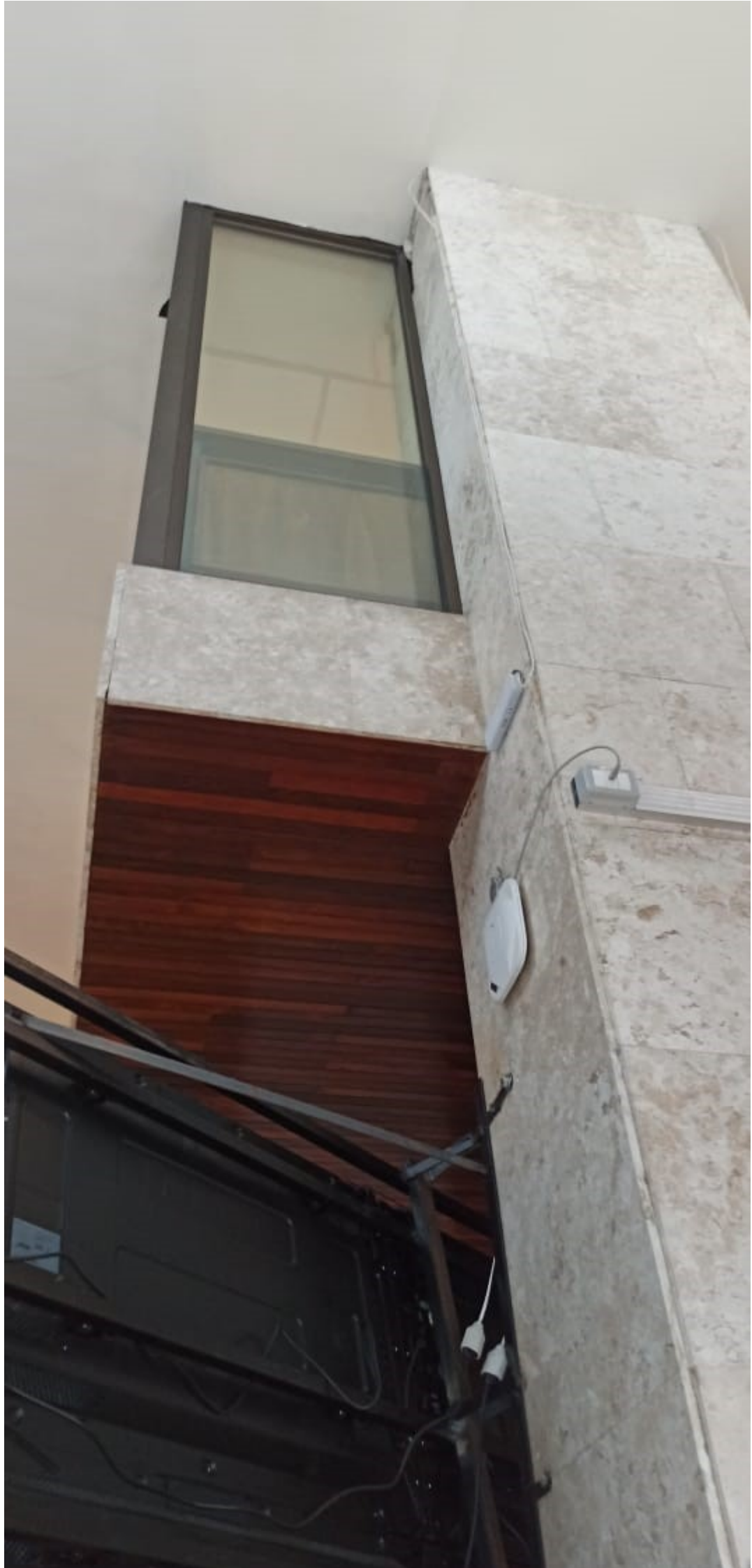

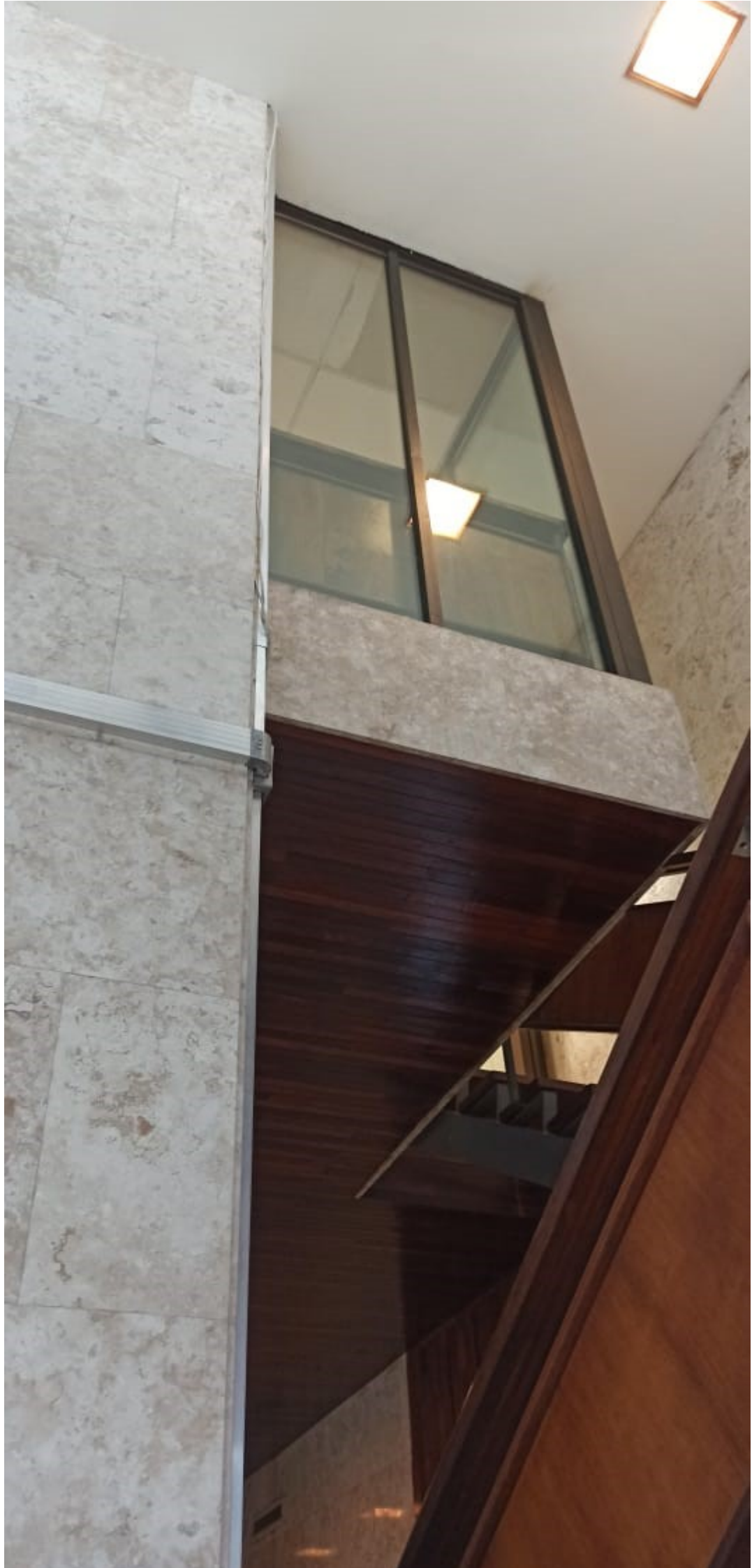



FORRO

VIDRO

2,87

4,52

SALÃO JULIO CASTILHOS



FACHADA OESTE (parcial)
Escala 1/125

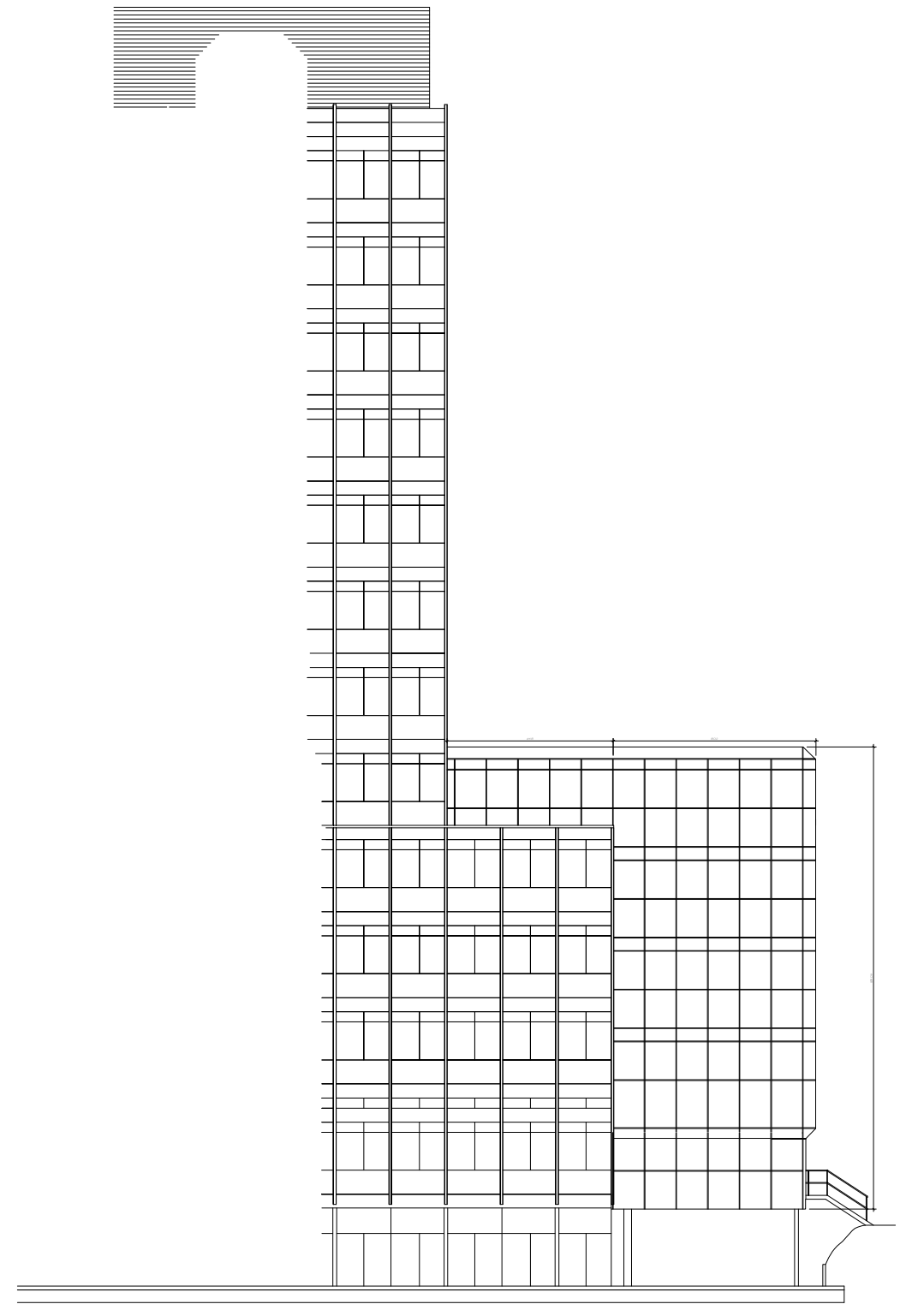

FACHADA NORTE (parcial)
Escala 1/125





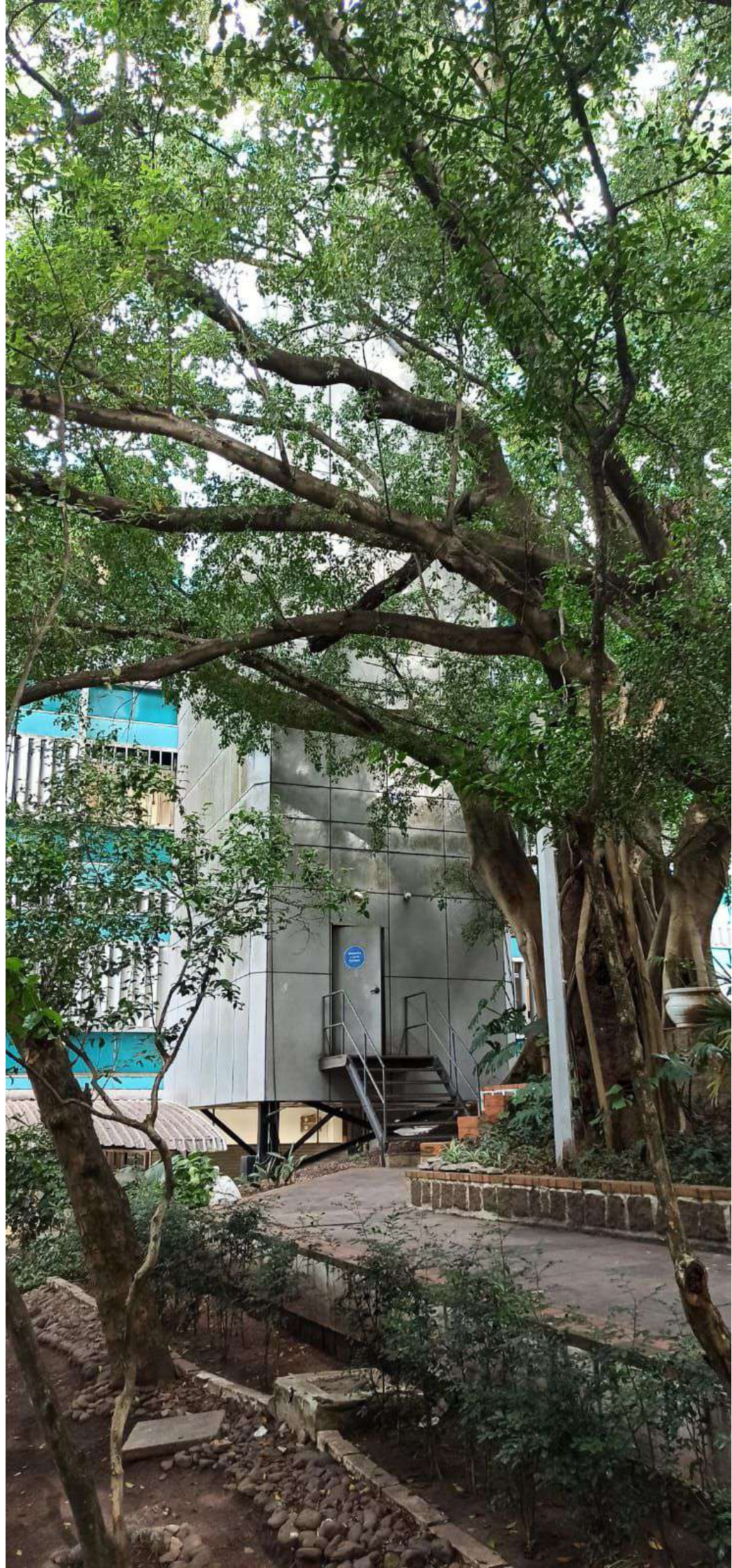







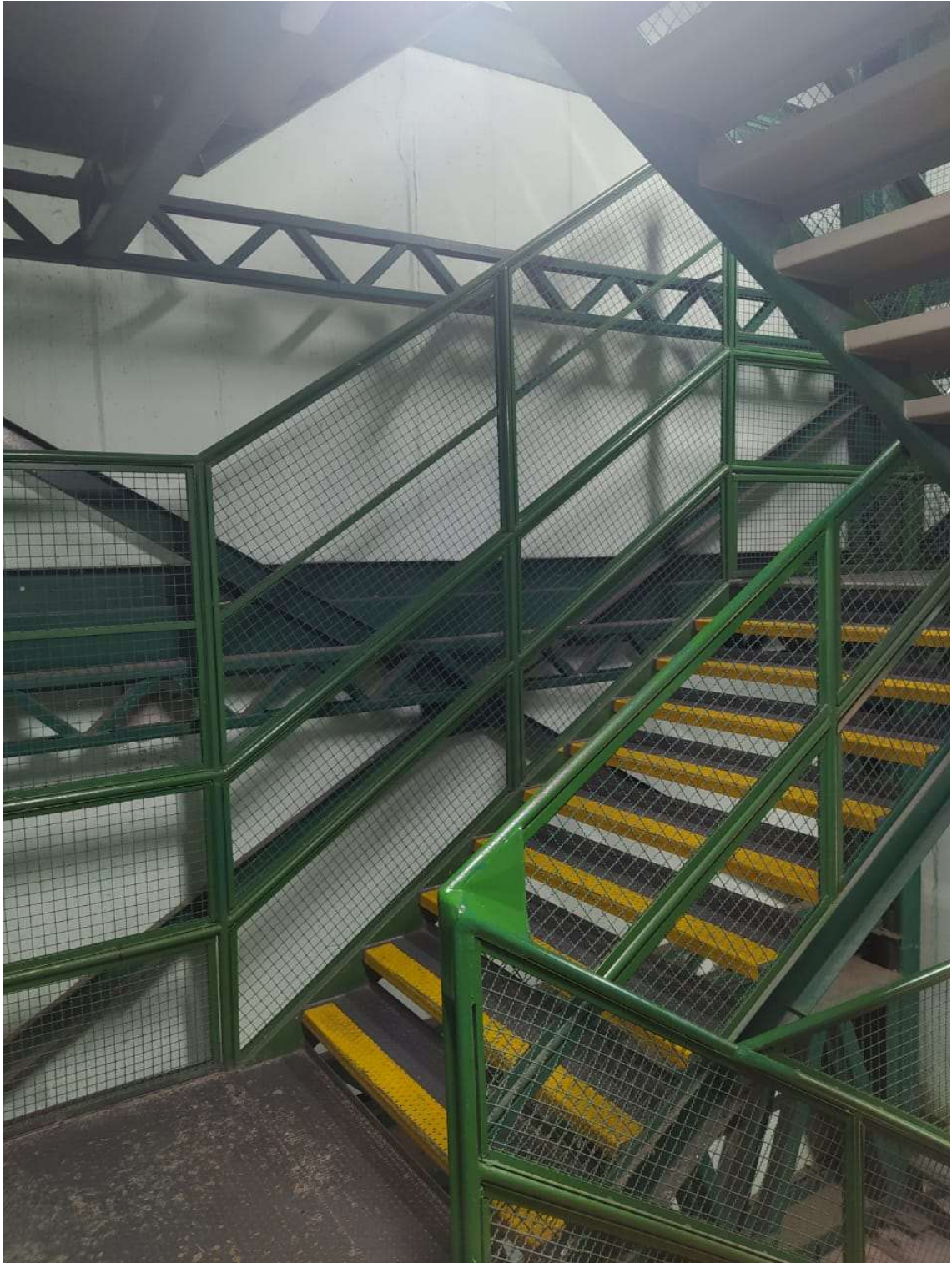

FOTOGRAFIAS



DESCRIÇÃO

