



## Proc. Administrativo 210/2026

De: **Erik Genro** Setor: **SF-C - Compras**

Despacho: **11- 210/2026**

Assunto: **Concorrência Eletrônica – Quiosques da Orla (Lei nº 3.290/2025).**



Cidreira/RS, 01 de Abril de 2026

11 - Anexos de projetos e demais detalhamentos técnicos formulados pela Arquiteta Luciana Rocha Ribeiro.

—  
**Erik Genro**

Departamento de Compras

Sec. da Fazenda

Cidreira - RS



## 1. RESPONSÁVEL TÉCNICO

Nome Civil/Social: LUCIANA ROCHA RIBEIRO

Título Profissional: Arquiteto(a) e Urbanista

CPF: 004.XXX.XXX-32

Nº do Registro: 000A578940

## 2. DETALHES DO RRT

Nº do RRT: SI16431685I00CT001

Data de Cadastro: 12/01/2026

Data de Registro: 22/01/2026

Modalidade: RRT SIMPLES

Forma de Registro: INICIAL

Forma de Participação: INDIVIDUAL

### 2.1 Valor do RRT

Valor do RRT: R\$130,64

Boleto nº 23813855

Pago em: 22/01/2026

## 3. DADOS DO SERVIÇO/CONTRATANTE

### 3.1 Serviço 001

Contratante: Prefeitura Municipal de Cidreira

Tipo: Órgão Público

Valor do Serviço/Honorários: R\$0,00

CPF/CNPJ: 90.XXX.XXX/0001-79

Data de Início: 05/11/2025

Data de Previsão de Término: 05/11/2026

#### 3.1.1 Endereço da Obra/Serviço

País: Brasil

Tipo Logradouro: RUA

Logradouro: OSVALDO ARANHA

Bairro: CENTRO

CEP: 95595000

Nº: S/N

Complemento:

Cidade/UF: CIDREIRA/RS

#### 3.1.2 Atividade(s) Técnica(s)

Grupo: PROJETO

Atividade: 1.1.2 - Projeto arquitetônico

Grupo: PROJETO

Atividade: 1.7.1 - Memorial descritivo

Quantidade: 2.612,43

Unidade: metro quadrado

Quantidade: 2.612,43

Unidade: metro quadrado

#### 3.1.3 Tipologia

Tipologia: Comercial

#### 3.1.4 Descrição da Obra/Serviço

Projeto arquitetônico e memorial descritivo de 05 unidades de quiosques fixos de madeira a serem construídos no Calçadão Kanitã e no Calçadão João Rios no Município de Cidreira/RS. No Calçadão Kanitã serão instalados 04 quiosques e no Calçadão João Rios um quiosque. Cada quiosque possui área construída de 45,49m<sup>2</sup>. Os quiosques do calçadão Kanitã possuem rampa de acesso à praia com 40,73m<sup>2</sup> cada. Totalizando entre quiosques e rampas, 268,18m<sup>2</sup>. Ainda, projeto arquitetônico e memorial descritivo de 25 unidades de decks de madeira a serem construídos na faixa de areia no Município de Cidreira/RS. Os decks servirão como base a instalação de trailers (tipo reboque). Cada deck possui área de 93,77m<sup>2</sup>, que incluem rampa de acesso para reboque e rampa para PcD. Totalizando, entre deck e rampas de acesso 2.344,25m<sup>2</sup>. Área total: 2.612,43m<sup>2</sup>.



### 3.1.5 Declaração de Acessibilidade

Declaro o atendimento às regras de acessibilidade previstas em legislação e em normas técnicas pertinentes para as edificações abertas ao público, de uso público ou privativas de uso coletivo, conforme § 1º do art. 56 da Lei nº 13146, de 06 de julho de 2015.

### 4. RRT VINCULADO POR FORMA DE REGISTRO

Nº do RRT	Contratante	Forma de Registro	Data de Registro
<b>SI16431685I00CT001</b>	<b>Prefeitura Municipal de Cidreira</b>	<b>INICIAL</b>	<b>12/01/2026</b>

### 5. DECLARAÇÃO DE VERACIDADE

Declaro para os devidos fins de direitos e obrigações, sob as penas previstas na legislação vigente, que as informações cadastradas neste RRT são verdadeiras e de minha responsabilidade técnica e civil.

### 6. ASSINATURA ELETRÔNICA

Documento assinado eletronicamente por meio do SICCAU do arquiteto(a) e urbanista LUCIANA ROCHA RIBEIRO, registro CAU nº 000A578940, na data e hora: 2026-01-12 09:46:40, com o uso de login e de senha. O **CPF/CNPJ** está oculto visando proteger os direitos fundamentais de liberdade, privacidade e o livre desenvolvimento da personalidade da pessoa natural (**LGPD**).





## Proc. Administrativo 210/2026

De: **Erik Genro** Setor: **SF-C - Compras**

Despacho: **11- 210/2026**

Assunto: **Concorrência Eletrônica – Quiosques da Orla (Lei nº 3.290/2025).**



Cidreira/RS, 01 de Abril de 2026

11 - Anexos de projetos e demais detalhamentos técnicos formulados pela Arquiteta Luciana Rocha Ribeiro.

—  
**Erik Genro**

Departamento de Compras

Sec. da Fazenda

Cidreira - RS

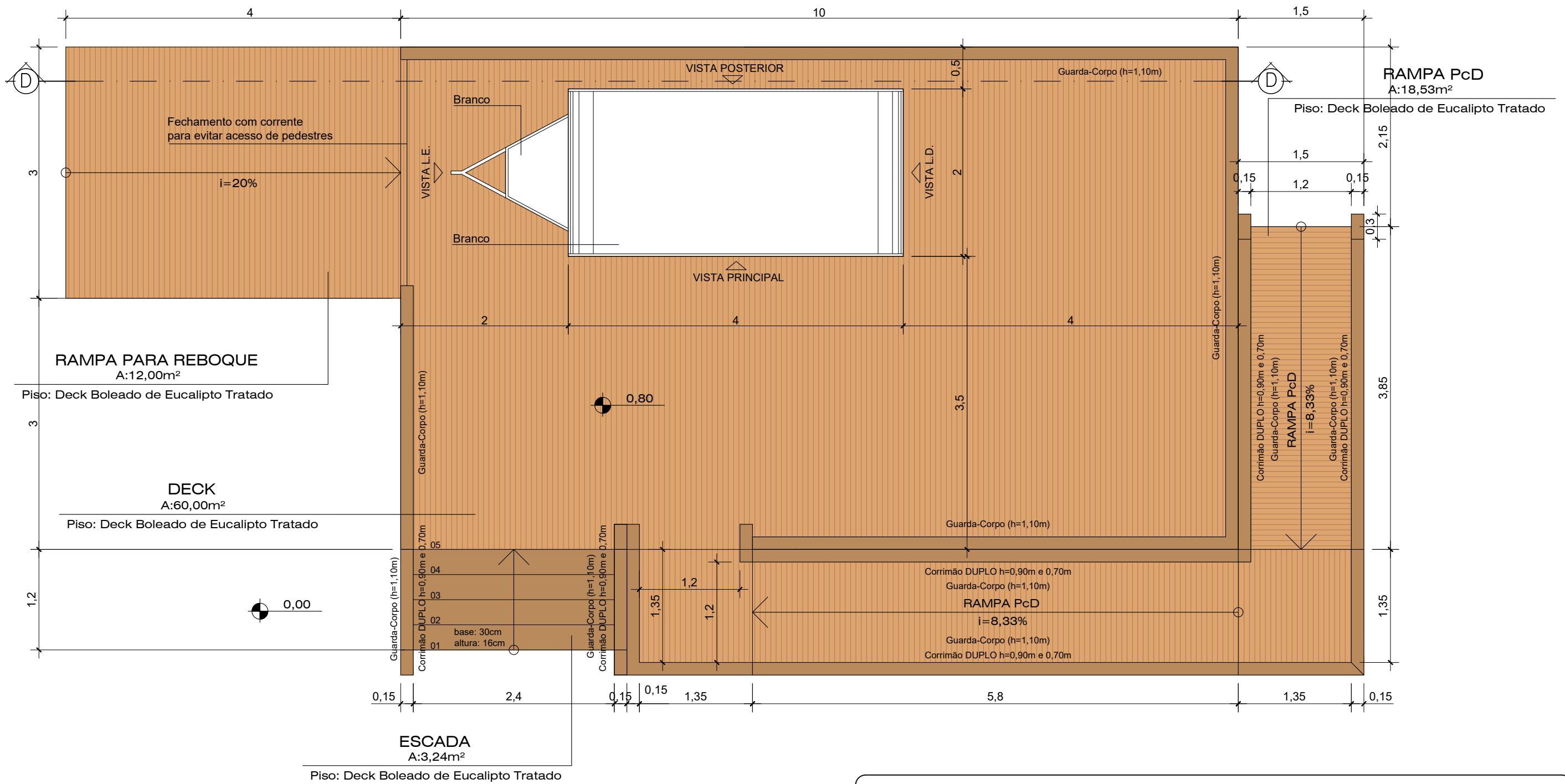

PLANTA BAIXA - DECK  
ESC.1:50

**PREFEITURA MUNICIPAL DE CIDREIRA**  
Secretaria de Obras - Setor de Engenharia

Projeto **DECK PARA TRAILERS - FAIXA DE AREIA**

Endereço  
Faixa de Areira, Cidreia - RS

Prefeito  
Gilberto da Costa Silva

Responsável Técnico  
Luciana Rocha Ribeiro - Arquiteta - CAURS A657894-0

Revisor  
Douglas Guarienti Ciechovicz - Eng. Civil - CREARS 227183

Área:  
93,77m²

Data:  
Jan/2026

Escala:  
indicada

**PROJETO ARQUITETÔNICO**

Conteúdo  
Planta Baixa

Prancha:  
**01/02**



## Proc. Administrativo 210/2026

De: **Erik Genro** Setor: **SF-C - Compras**

Despacho: **11- 210/2026**

Assunto: **Concorrência Eletrônica – Quiosques da Orla (Lei nº 3.290/2025).**



Cidreira/RS, 01 de Abril de 2026

11 - Anexos de projetos e demais detalhamentos técnicos formulados pela Arquiteta Luciana Rocha Ribeiro.

—  
**Erik Genro**

Departamento de Compras

Sec. da Fazenda

Cidreira - RS

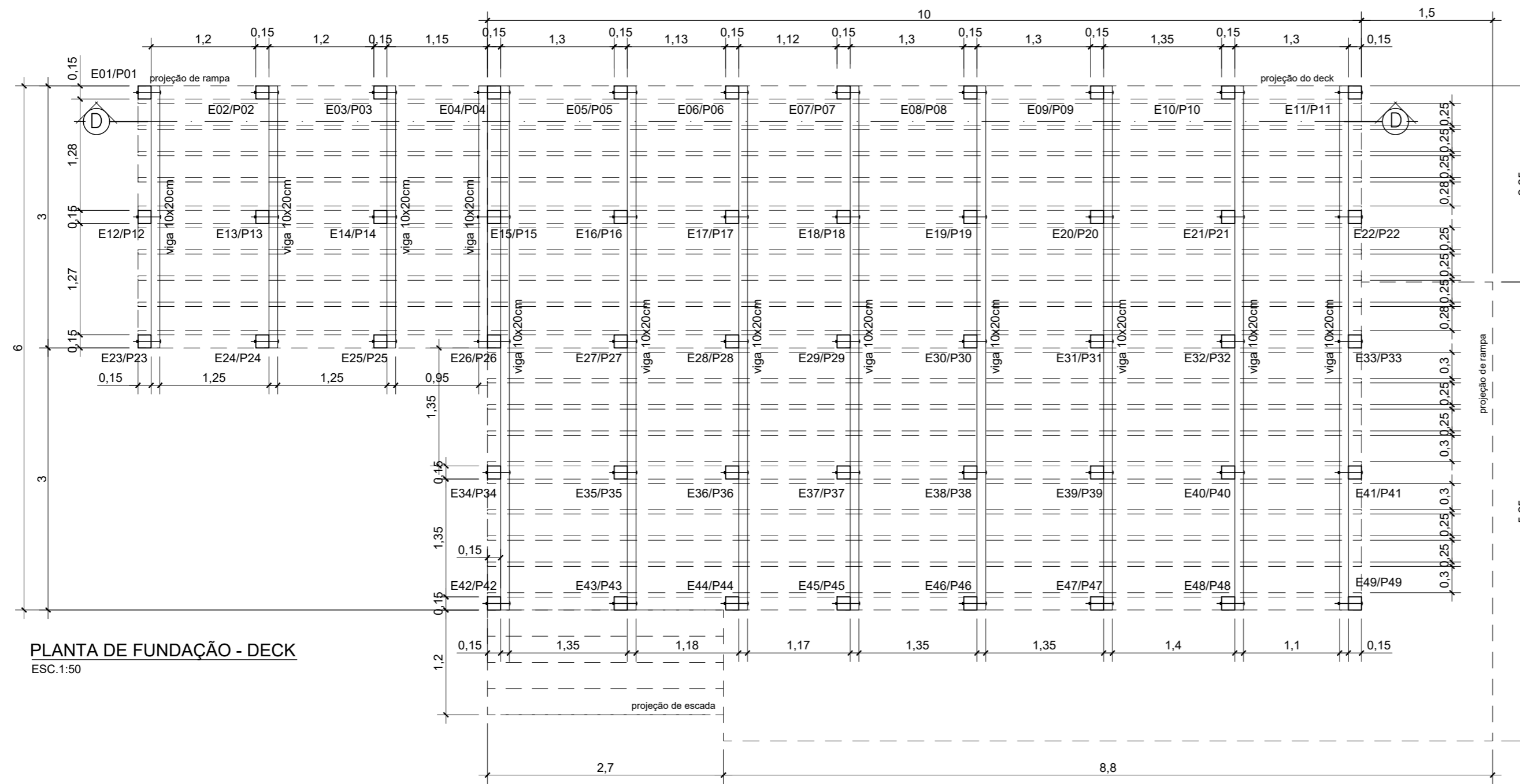

PLANTA DE FUNDAÇÃO - DECK  
ESC.1:50

- LEGENDA**
- estacas/pilares 15x15cm (eucalipto tratado)
  - vigas 10x20cm (eucalipto tratado)
  - proj. caibros 5x10cm (eucalipto tratado)
  - parafuso galvanizado a fogo M16 (250 e 300mm)
- \* além dos parafusos M16, os caibros serão fixados nas vigas com parafuso galvanizado, necessário realizar pré furação  
 \*\* o deck e piso serão fixados com prego lenticulado anelado galvanizado a fogo, deverá ser realizado furo-guia para evitar rachaduras na madeira

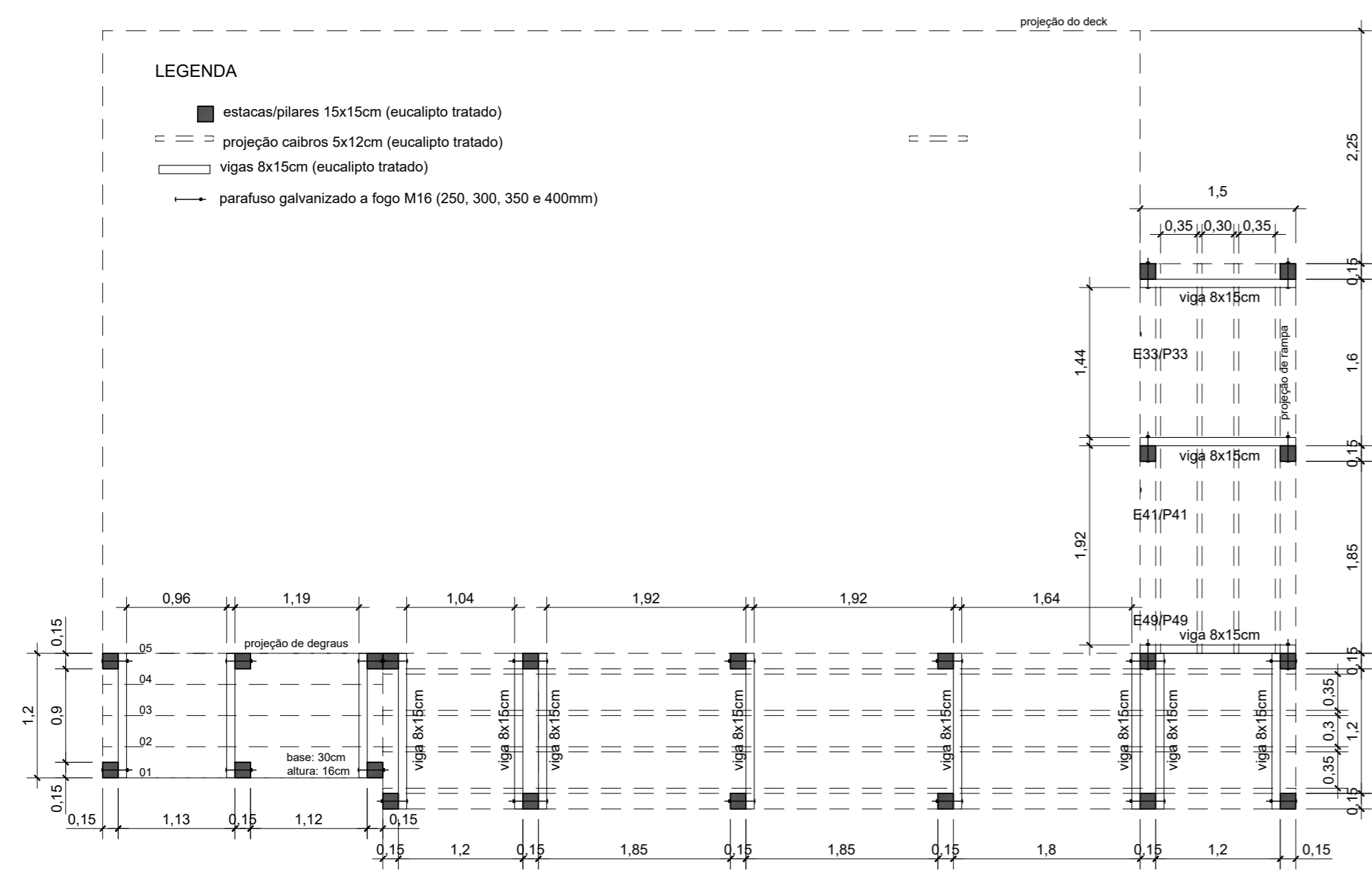

PLANTA DE FUNDAÇÃO - RAMPA E ESCADA  
ESC.1:50

- LEGENDA**
- estacas/pilares 15x15cm (eucalipto tratado)
  - projecção caibros 5x12cm (eucalipto tratado)
  - vigas 8x15cm (eucalipto tratado)
  - parafuso galvanizado a fogo M16 (250, 300, 350 e 400mm)

**PREFEITURA MUNICIPAL DE CIDREIRA**  
Secretaria de Obras - Setor de Engenharia

Projeto <b>DECK PARA TRAILERS - FAIXA DE AREIA</b>		Área: 93,77m <sup>2</sup>
Endereço Faixa de Areia, Cidreira - RS		Data: Jan/2026
Prefeito Gilberto da Costa Silva		Escala: indicada
Responsável Técnico Luciana Rocha Ribeiro - Arquiteta - CAURS A657894-0		Planos: <b>02</b> / 02
Revisor Douglas Guarienti Ciechovicz - Eng. Civil - CREARS 227183		
Conteúdo Plantas de Fundação		

**PROJETO ARQUITETÔNICO**



## Proc. Administrativo 210/2026

De: **Erik Genro** Setor: **SF-C - Compras**

Despacho: **11- 210/2026**

Assunto: **Concorrência Eletrônica – Quiosques da Orla (Lei nº 3.290/2025).**



Cidreira/RS, 01 de Abril de 2026

11 - Anexos de projetos e demais detalhamentos técnicos formulados pela Arquiteta Luciana Rocha Ribeiro.

—  
**Erik Genro**

Departamento de Compras

Sec. da Fazenda

Cidreira - RS

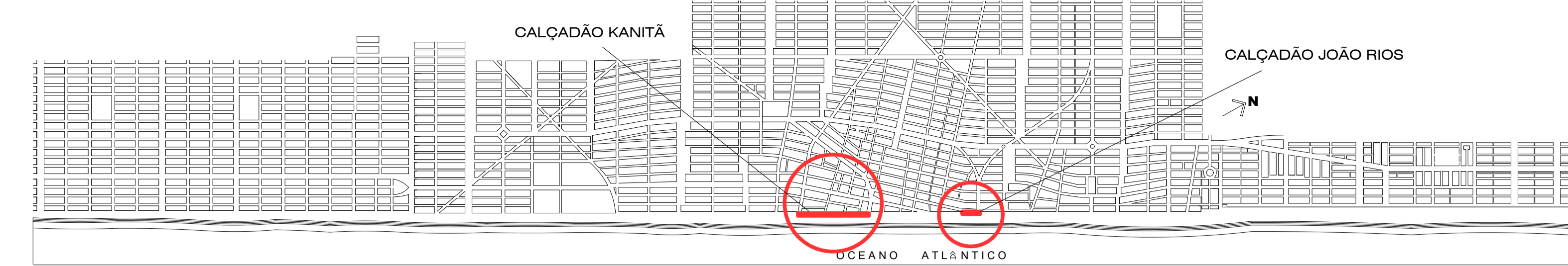
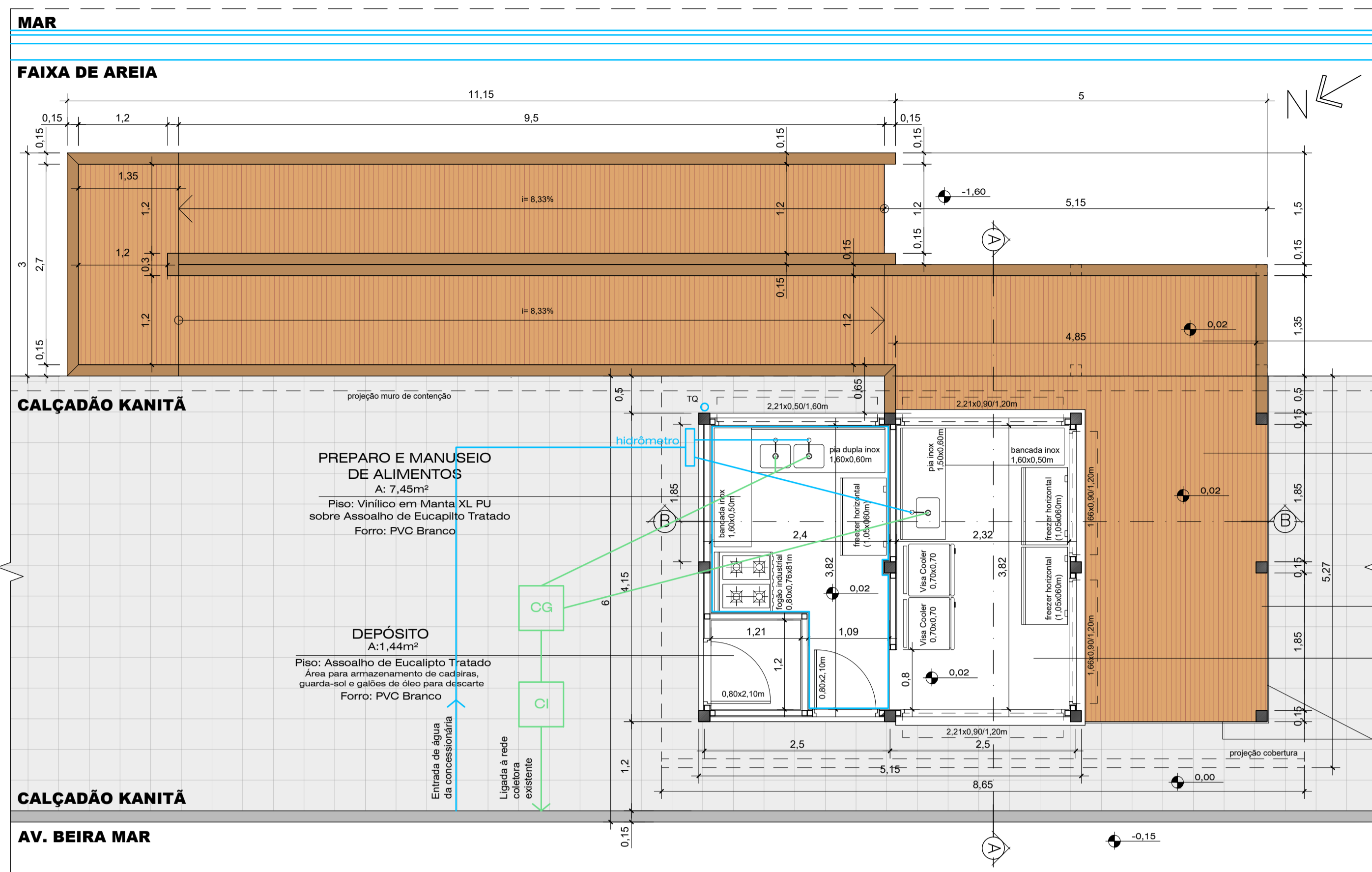

- RAMPA DE ACESSO**  
A: 40,73m<sup>2</sup>  
Piso: Deck Boleado de Eucapilto Tratado
- ÁREA EXTERNA (DECK)**  
A: 15,95m<sup>2</sup>  
Piso: Deck Boleado de Eucapilto Tratado Forro: Pinus Macho Fêmea (vigas aparentes)
- Possibilidade de fechamento lateral com vidro estruturado com alumínio anodizado preto fosco (conforme imagens)
- ATENDIMENTO**  
A: 8,86m<sup>2</sup>  
Piso: Assoalho de Eucapilto Tratado Forro: PVC Branco
- Chanfro no desnível entre deck e piso de concreto
- LEGENDA**
- revestimento paredes (lambri macho e fêmea horizontal, eucapilto tratado, acabamento verniz cerejeira)
  - revestimento paredes (placas de ACM - brilho branco)
  - pilares 15x15cm (eucapilto tratado, acabamento verniz nogueira)
  - montantes internos 7x7cm (eucapilto tratado)

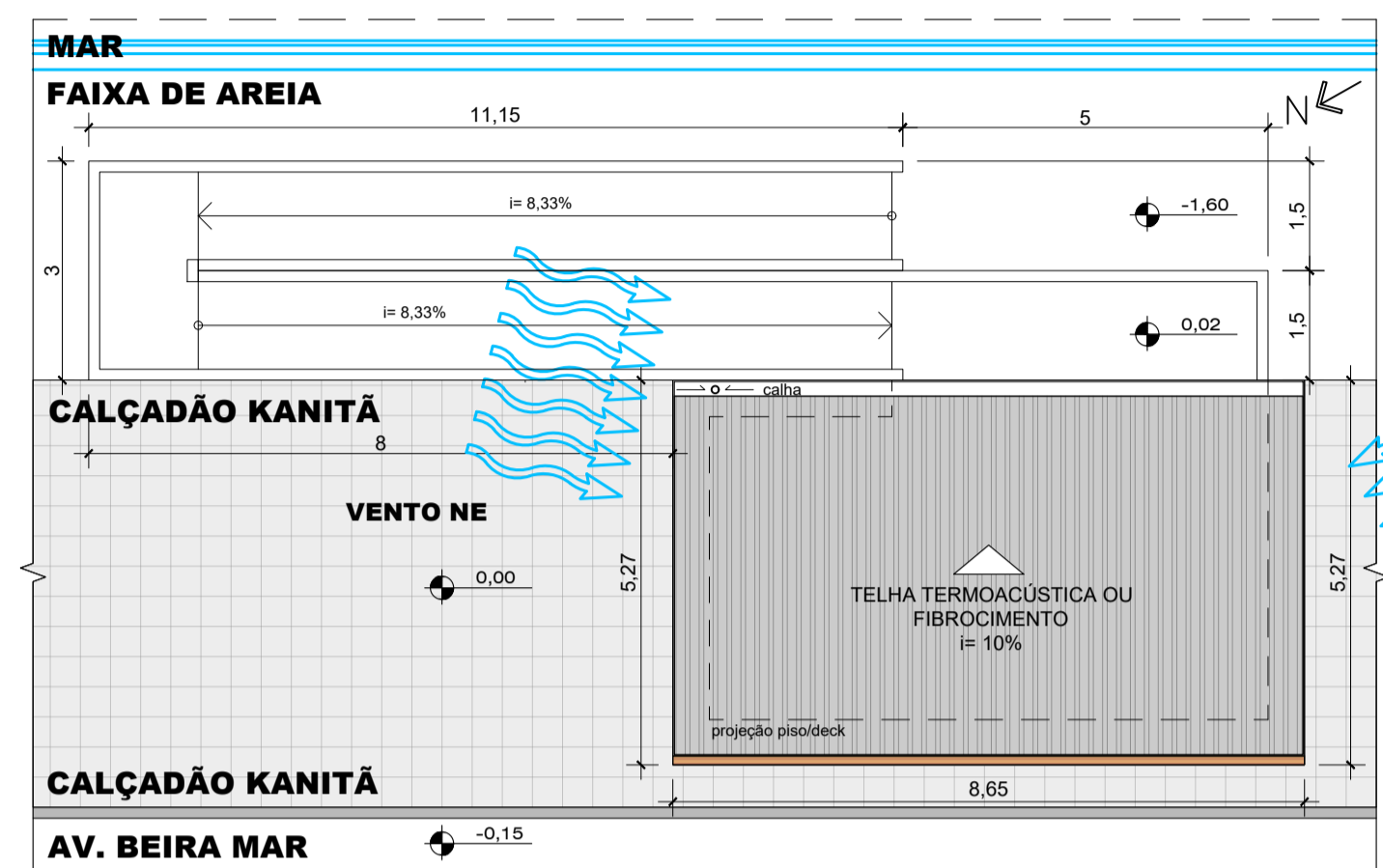

Área Construída/Coberta: 45,49m<sup>2</sup>  
Rampa: 40,73m<sup>2</sup>

Para instalação dos quiosques fixos no Calçada Kanitã será necessário a realização de adequação da infraestrutura existente no calçada:

- corte no muro para encaixe de vigas e calços;
- instalação de estacas/pilares;
- instalação de sistema hidrossanitário (fornecimento de água e desague das águas cinzas);
- recuperação do pavimento danificado nas adequações.

Bem como a recuperação do muro de arrimo existente.

**PLANTA BAIXA - LAYOUT SUGERIDO - CALÇADÃO KANITÃ**  
ESC. 1:50

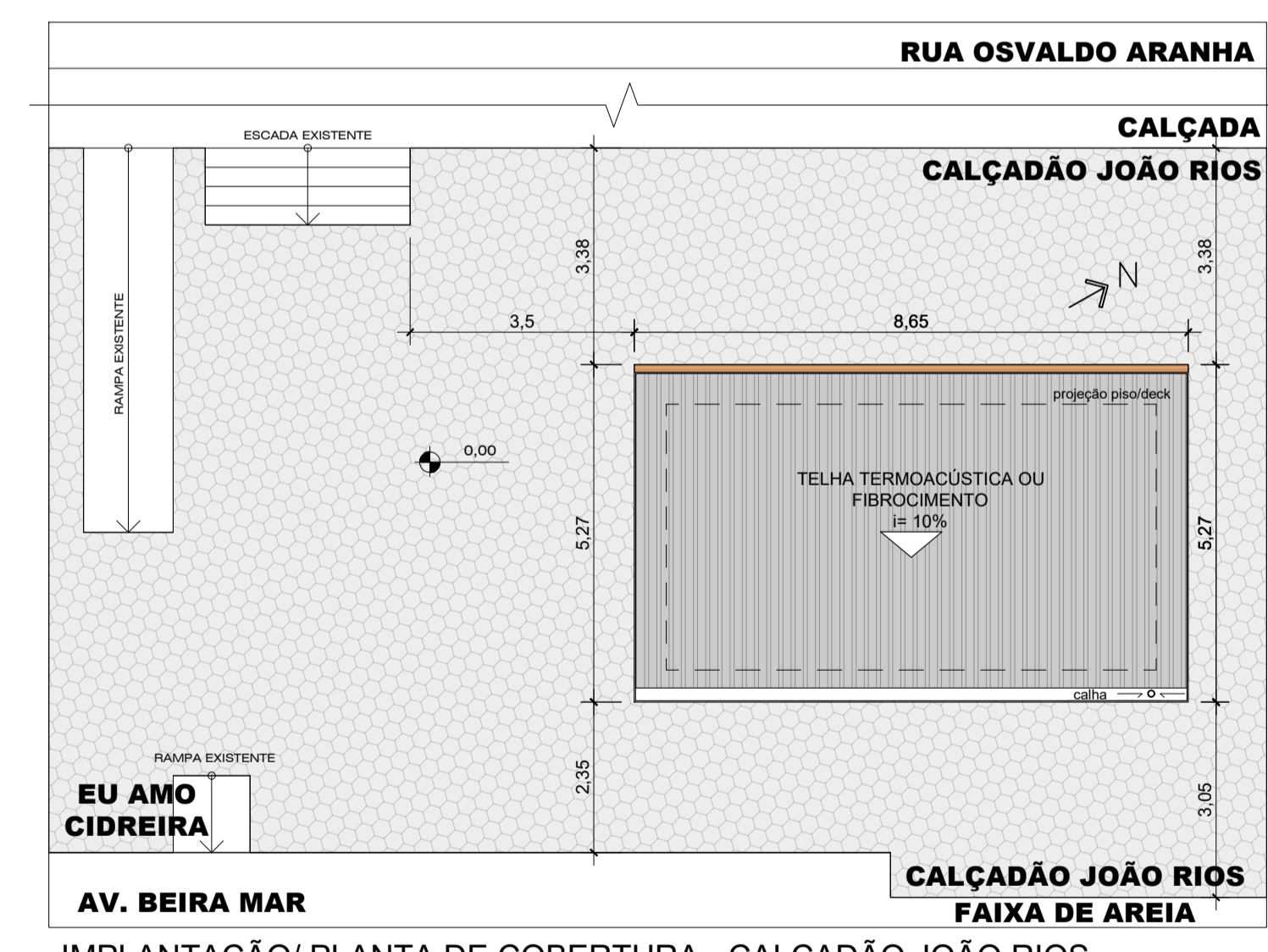
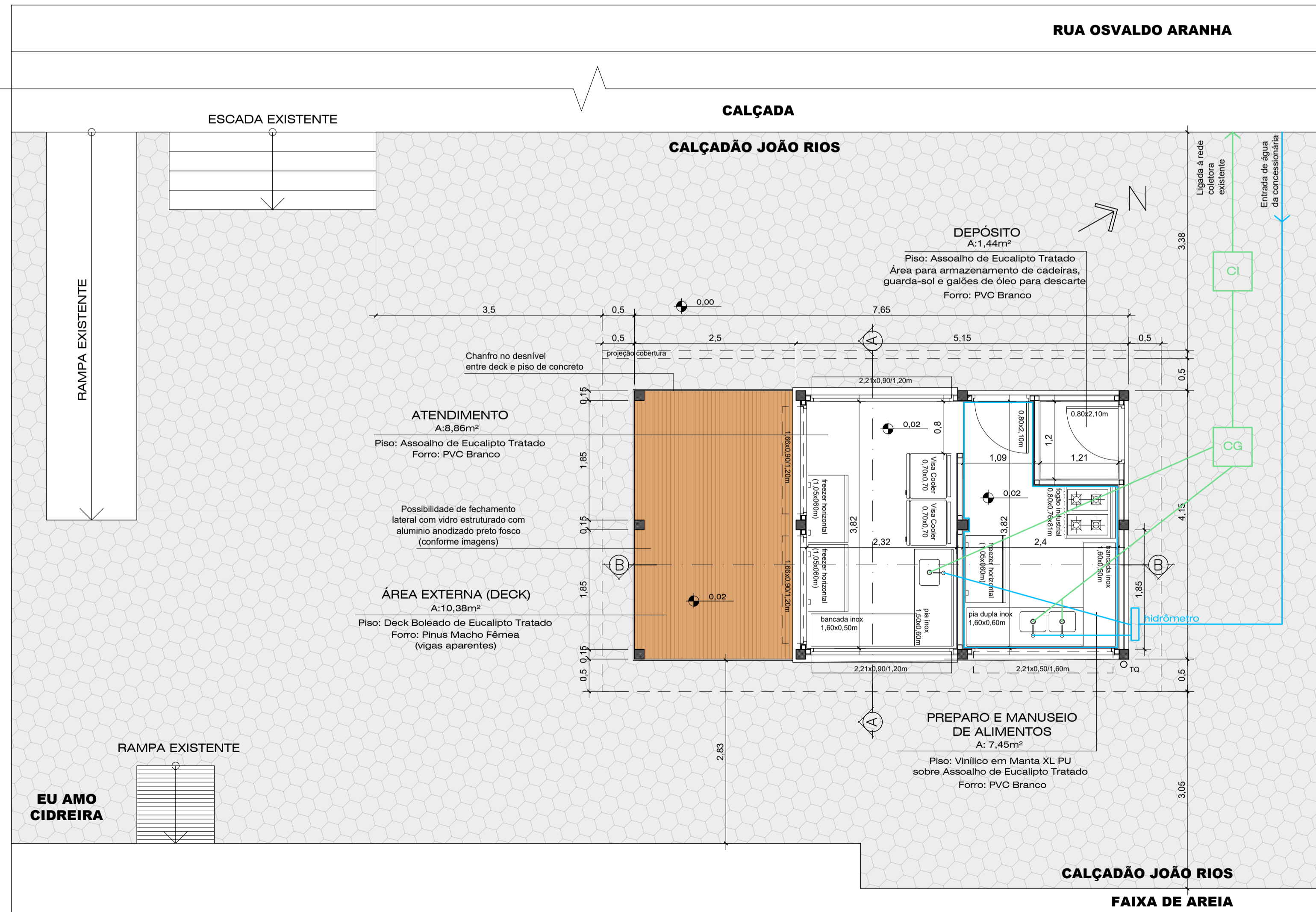

Área Construída/Coberta: 45,49m<sup>2</sup>

\*para instalação do quiosque fixo no Calçada João Rios será necessário a realização de adequação da infraestrutura existente no calçada:

- instalação de estacas/pilares;
- instalação de sistema hidrossanitário (fornecimento de água e desague das águas cinzas);
- recuperação do pavimento danificado nas adequações.

**PLANTA BAIXA - LAYOUT SUGERIDO - CALÇADÃO JOÃO RIOS**  
ESC. 1:50

- LEGENDA**
- revestimento paredes (lambri macho e fêmea horizontal eucapilto tratado, acabamento verniz cerejeira)
  - revestimento paredes (placas de ACM - brilho branco)
  - pilares 15x15cm (eucapilto tratado, acabamento verniz nogueira)
  - montantes internos 7x7cm (eucapilto tratado)

**PREFEITURA MUNICIPAL DE CIDREIRA**  
Secretaria de Obras - Setor de Engenharia

Projeto: **QUIOSQUES FIXOS - CALÇADÃO KANITÃ E CALÇADÃO JOÃO RIOS**

Endereço: Calçada Kanitã, Av. Beira Mar, Calçada João Rios, Rua Osvaldo Aranha, Cidreira - RS

Prefeito: Gilberto da Costa Silva

Responsável Técnico: Luciana Rocha Ribeiro - Arquiteta - CAURS A657894-0

Revisor: Douglas Guarenti Ciechoviz - Eng. Civil - CREARS 227183

Área: 45,49m<sup>2</sup>  
Data: Jan/2026  
Fase: indicada

**PROJETO ARQUITETÔNICO**  
Conteúdo: Situação, Implantação/Cobertura e Planta Baixa

**01/05**



## Proc. Administrativo 210/2026

De: **Erik Genro** Setor: **SF-C - Compras**

Despacho: **11- 210/2026**

Assunto: **Concorrência Eletrônica – Quiosques da Orla (Lei nº 3.290/2025).**



Cidreira/RS, 01 de Abril de 2026

11 - Anexos de projetos e demais detalhamentos técnicos formulados pela Arquiteta Luciana Rocha Ribeiro.

—  
**Erik Genro**

Departamento de Compras

Sec. da Fazenda

Cidreira - RS

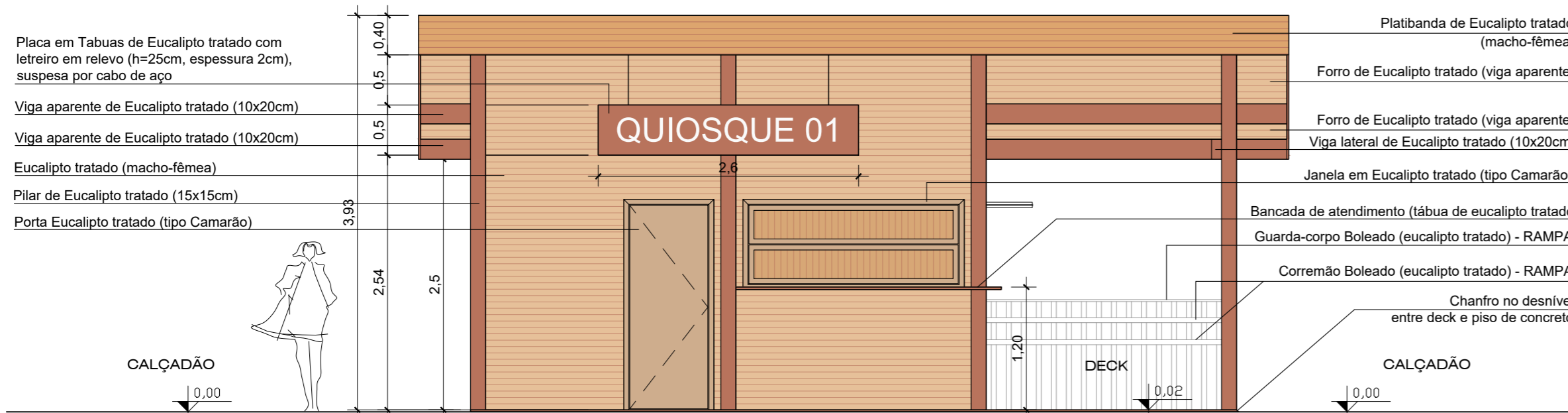

**ELEVAÇÃO PRINCIPAL - NOROESTE**  
ESC. 1:50

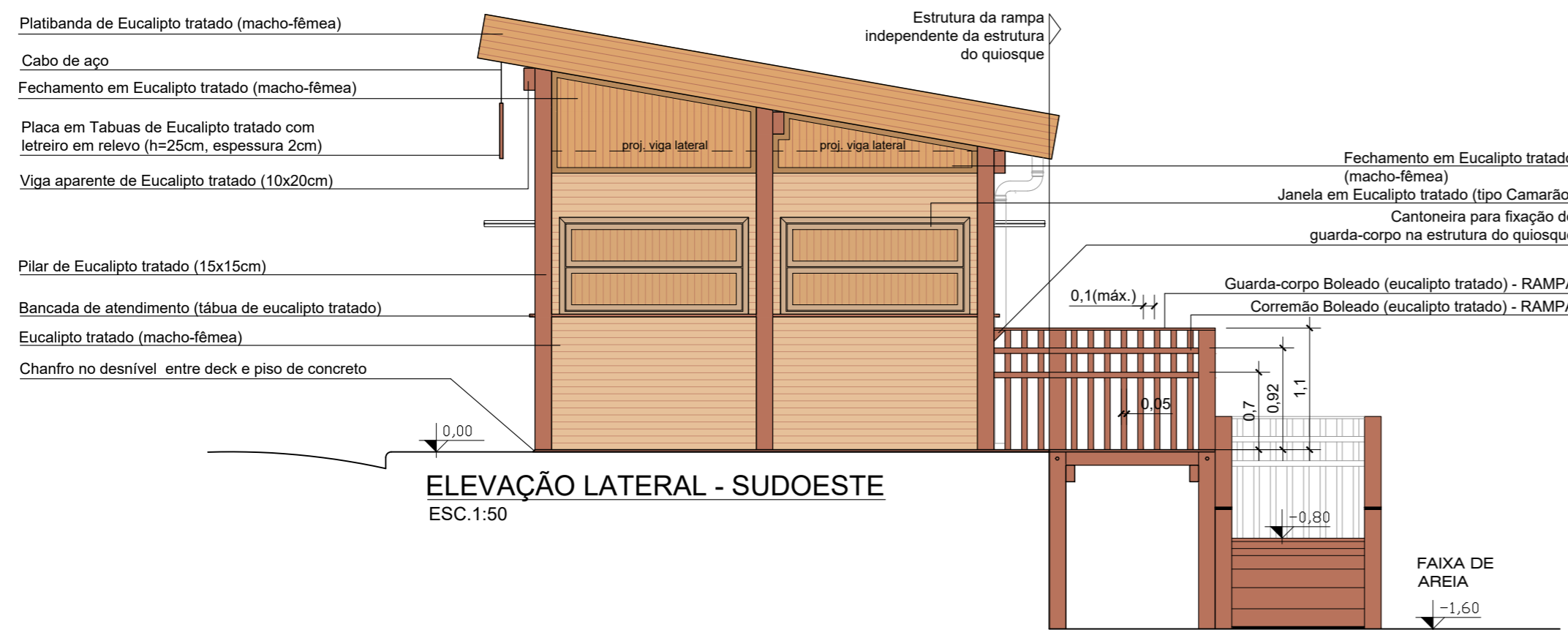

**ELEVAÇÃO LATERAL - SUDOESTE**  
ESC. 1:50

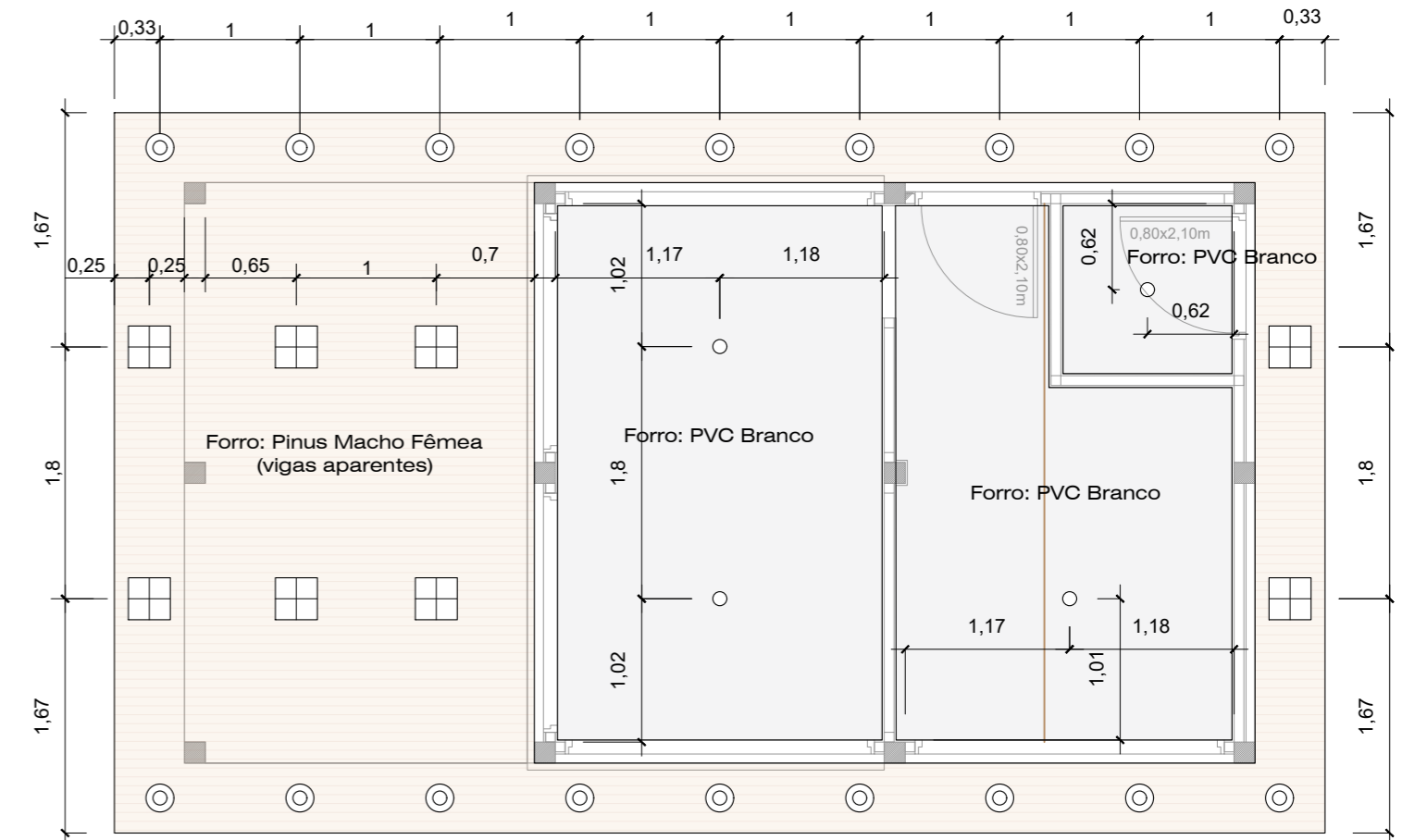

**PLANTA BAIXA LUMINOTÉCNICA**  
ESC. 1:50

**LEGENDA**

- spot de embutir redondo cor preta
- luminária de embutir quadrado (30x30) cor preta
- spot de sobrepôr redondo

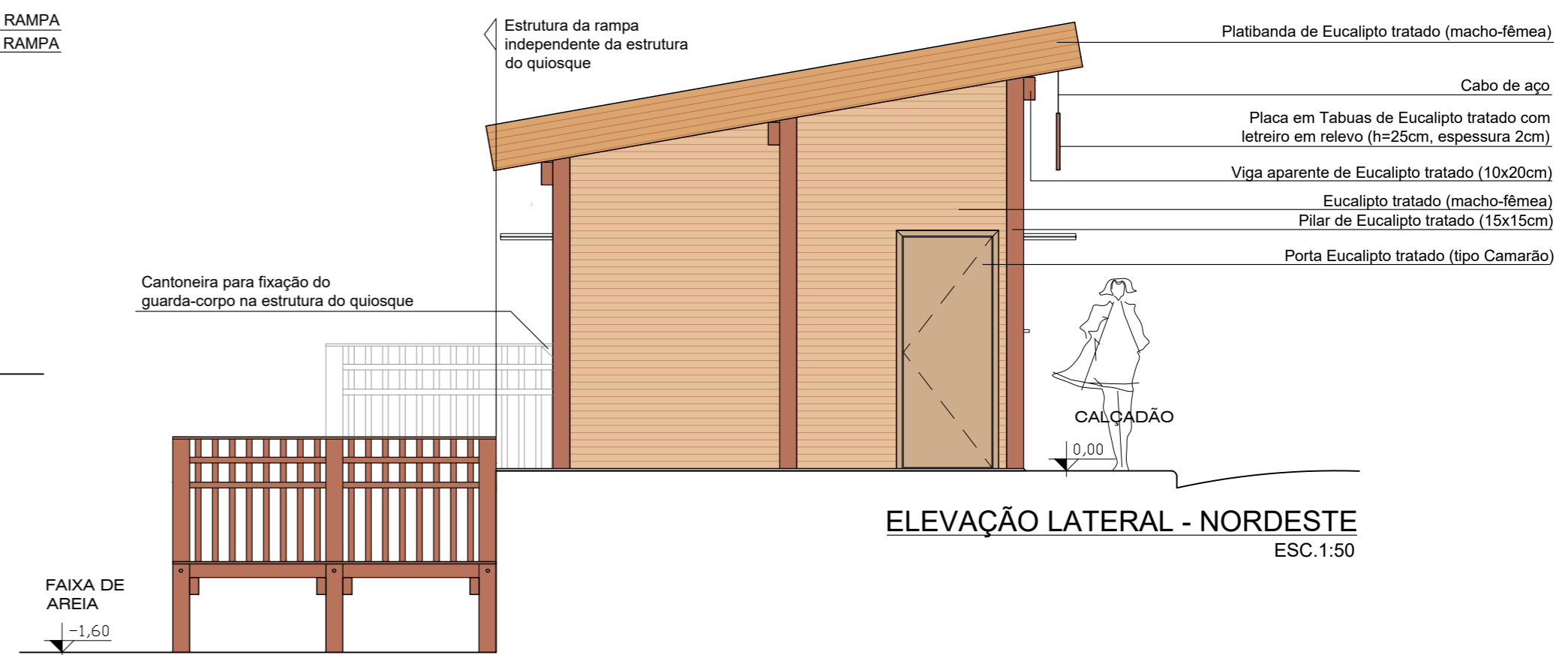

**ELEVAÇÃO LATERAL - NORDESTE**  
ESC. 1:50

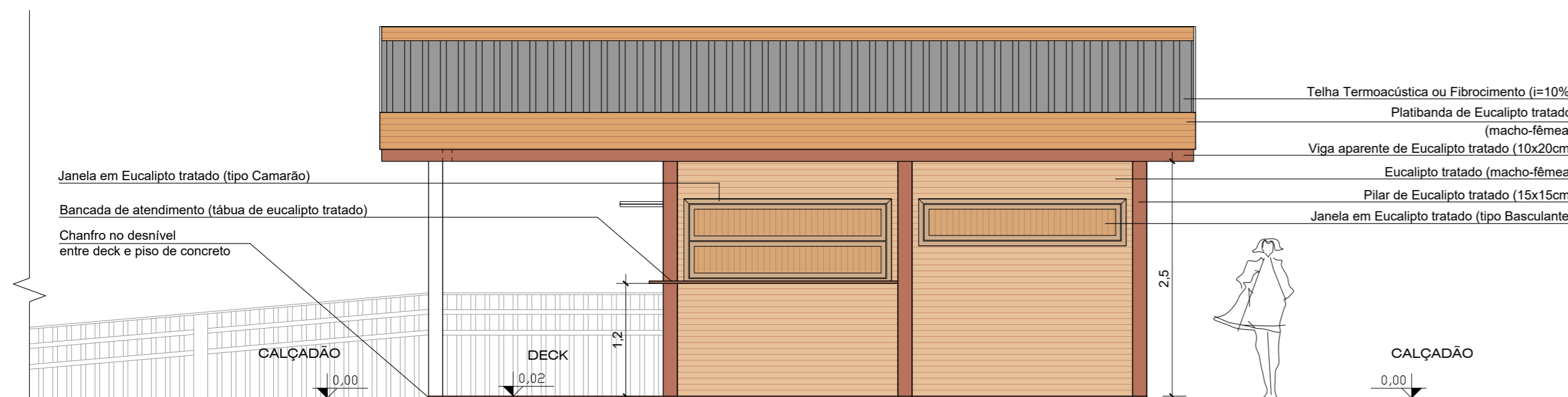

**ELEVAÇÃO POSTERIOR - NOROESTE**  
ESC. 1:50

**PREFEITURA MUNICIPAL DE CIDREIRA**  
Secretaria de Obras - Setor de Engenharia

Projeto **QUIOSQUES FIXOS - CALÇADÃO KANITÁ E CALÇADÃO JOÃO RIOS**

Endereço Calçadão Kanitá, Av. Beira Mar. Calçadão João Rios, Rua Osvaldo Aranha, Cidreira - RS

Prefeito Gilberto da Costa Silva

Responsável Técnico Luciana Rocha Ribeiro - Arquiteta - CAURS A657894-0

Revisor Douglas Guarienti Ciechovicz - Eng. Civil - CREARS 227183

**PROJETO ARQUITETÔNICO**

Conteúdo Elevações e Planta Baixa Luminotécnica

Área: 45,49m<sup>2</sup>

Data: Jan/2026

Escala: indicada

Folha: 02/05



## Proc. Administrativo 210/2026

De: **Erik Genro** Setor: **SF-C - Compras**

Despacho: **11- 210/2026**

Assunto: **Concorrência Eletrônica – Quiosques da Orla (Lei nº 3.290/2025).**



Cidreira/RS, 01 de Abril de 2026

11 - Anexos de projetos e demais detalhamentos técnicos formulados pela Arquiteta Luciana Rocha Ribeiro.

—  
**Erik Genro**

Departamento de Compras

Sec. da Fazenda

Cidreira - RS

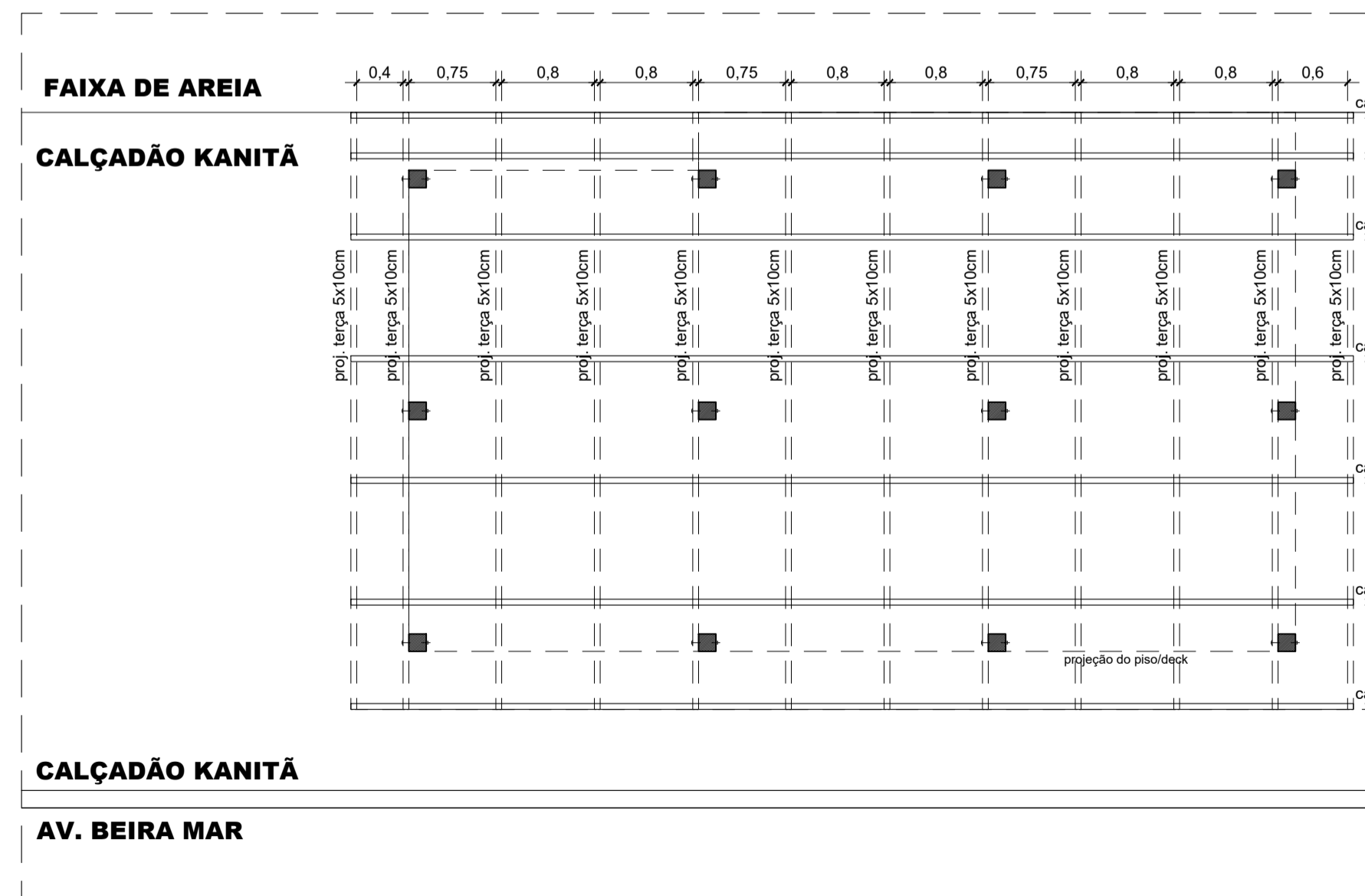
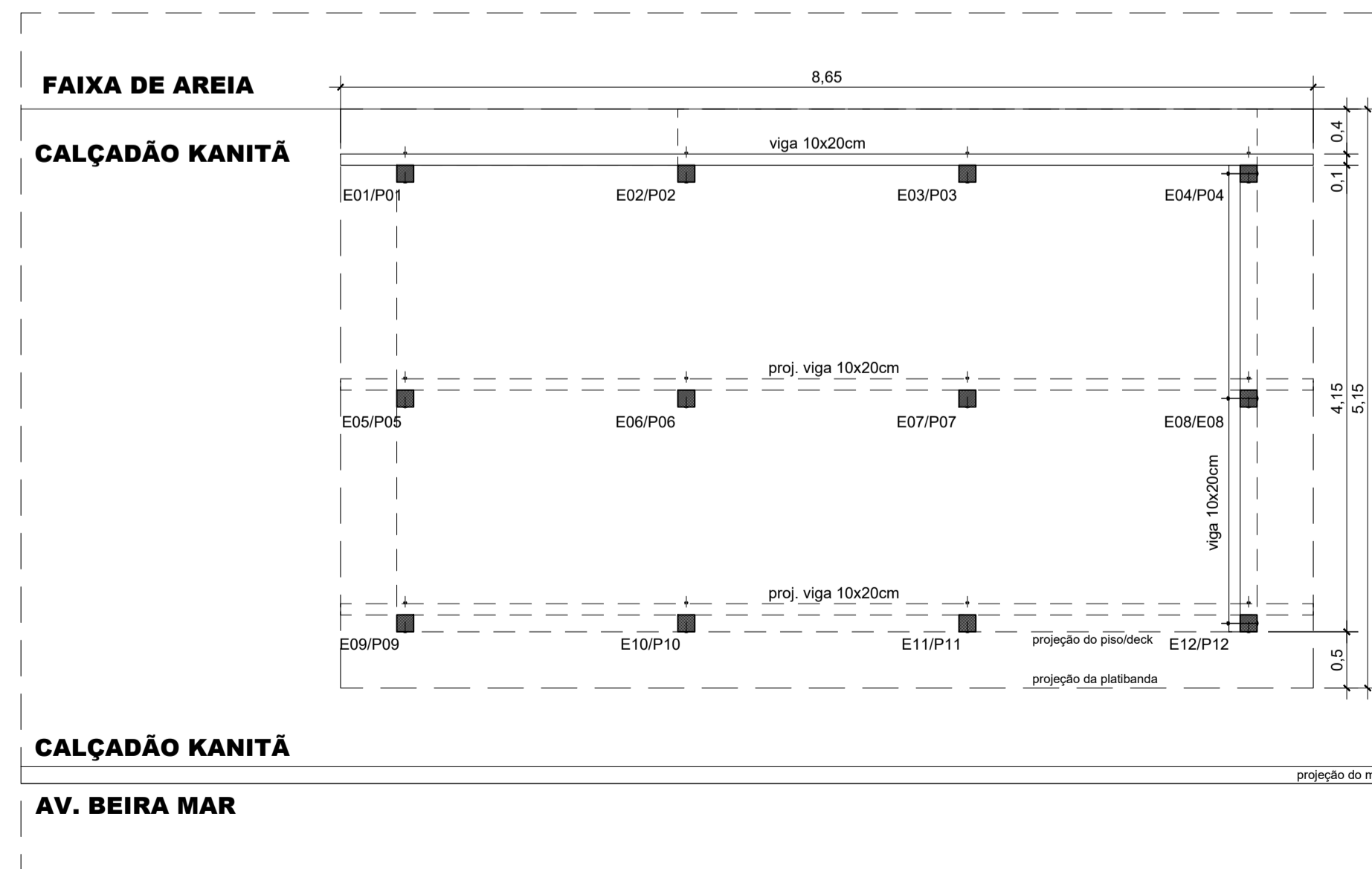
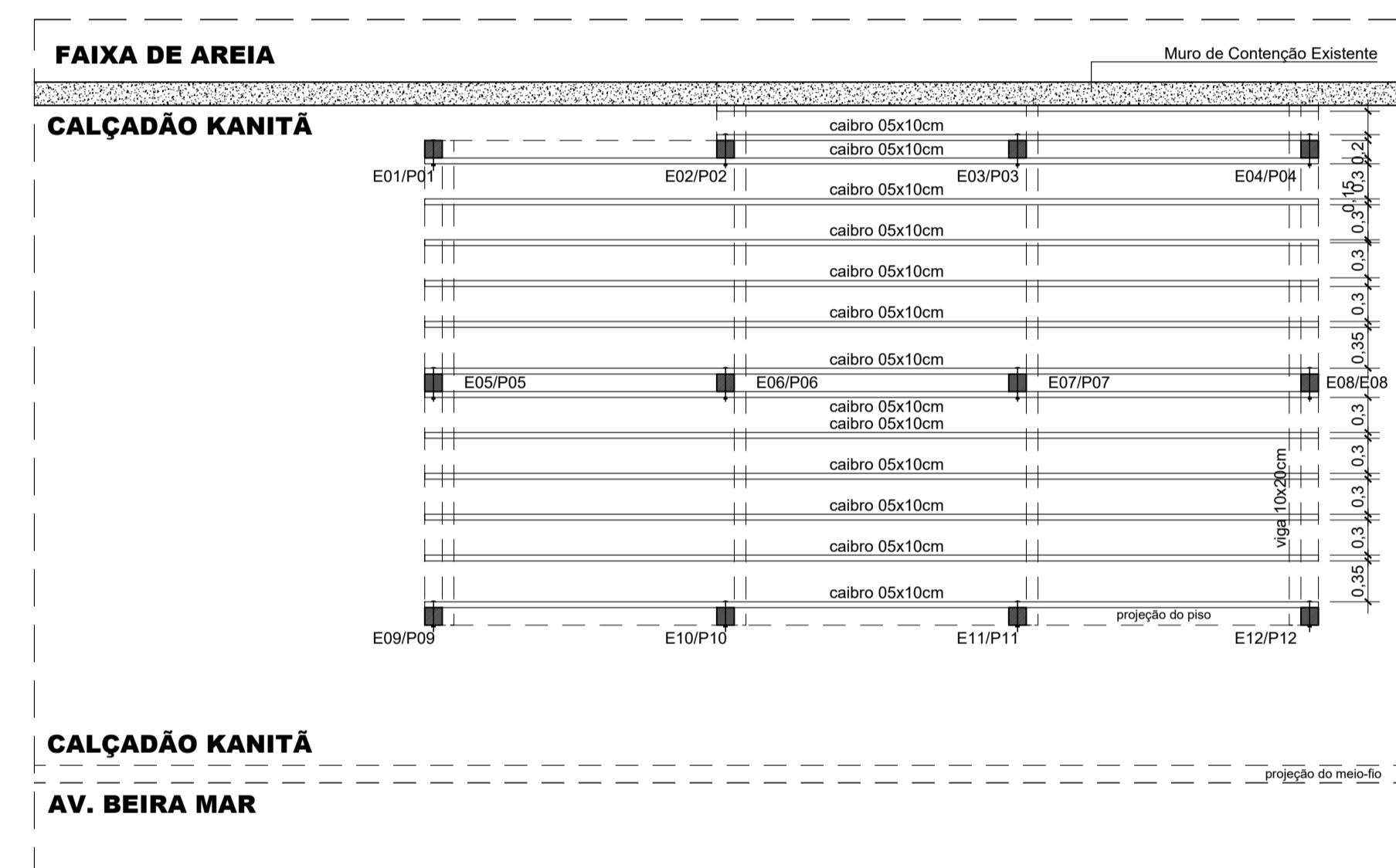
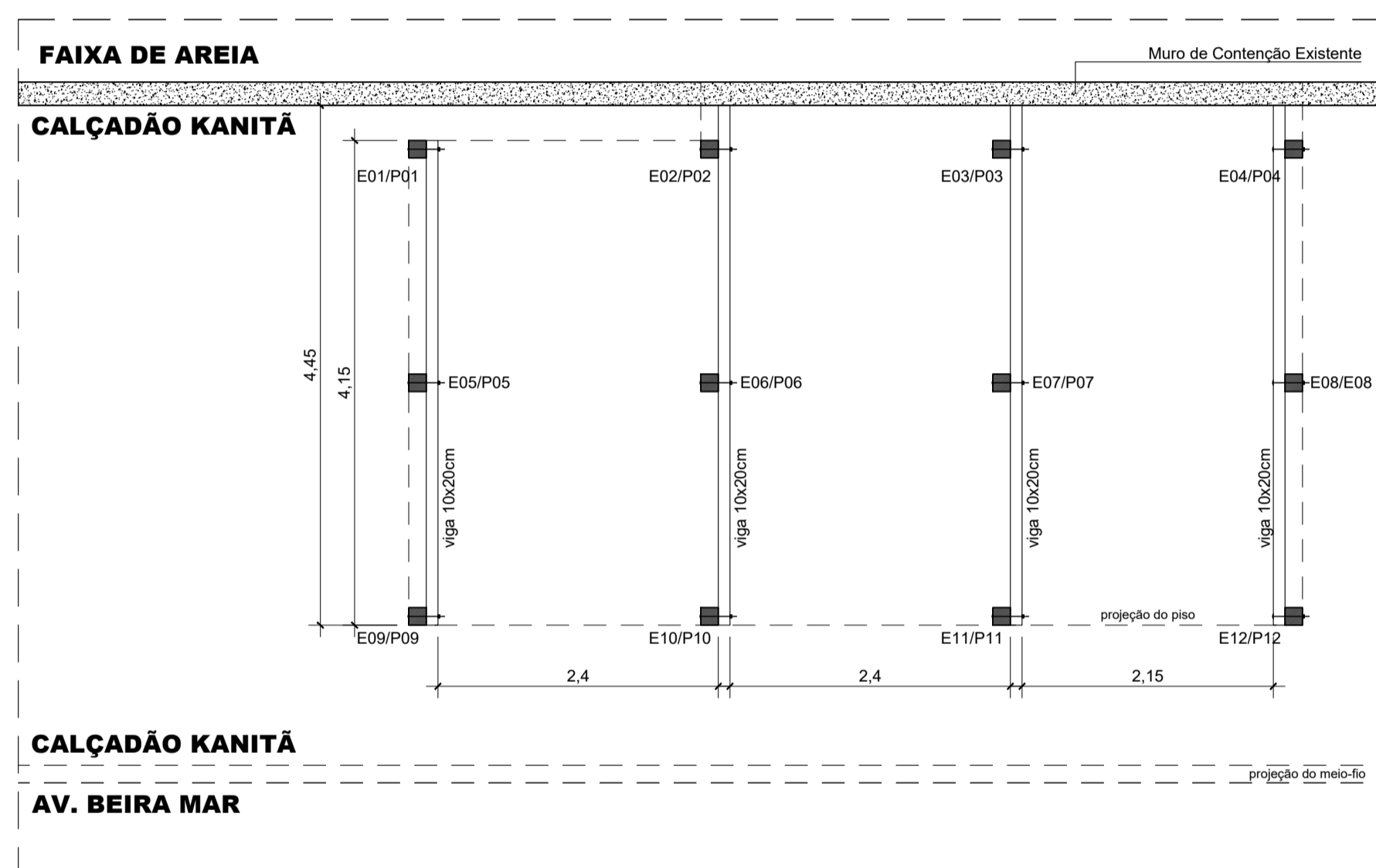
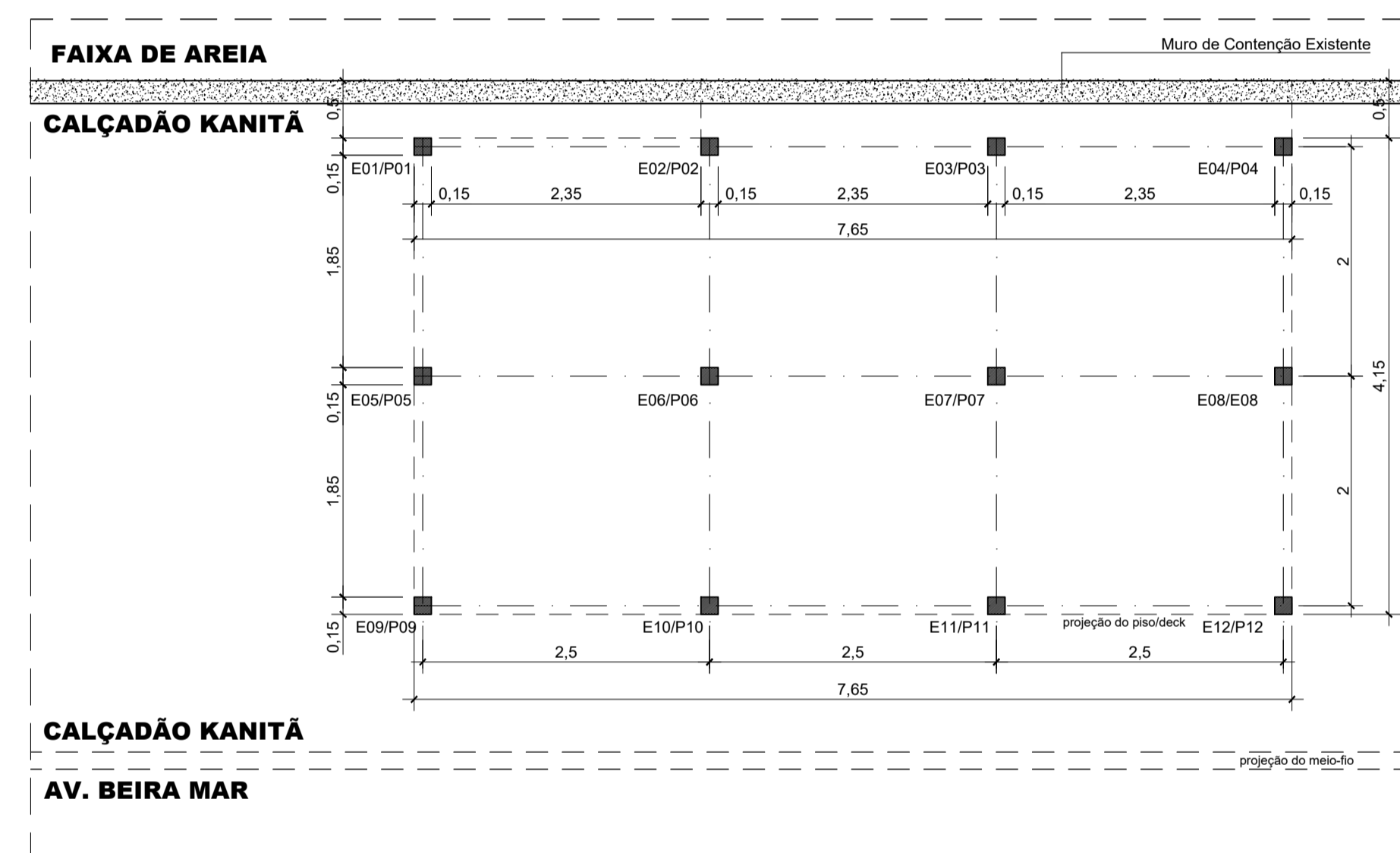
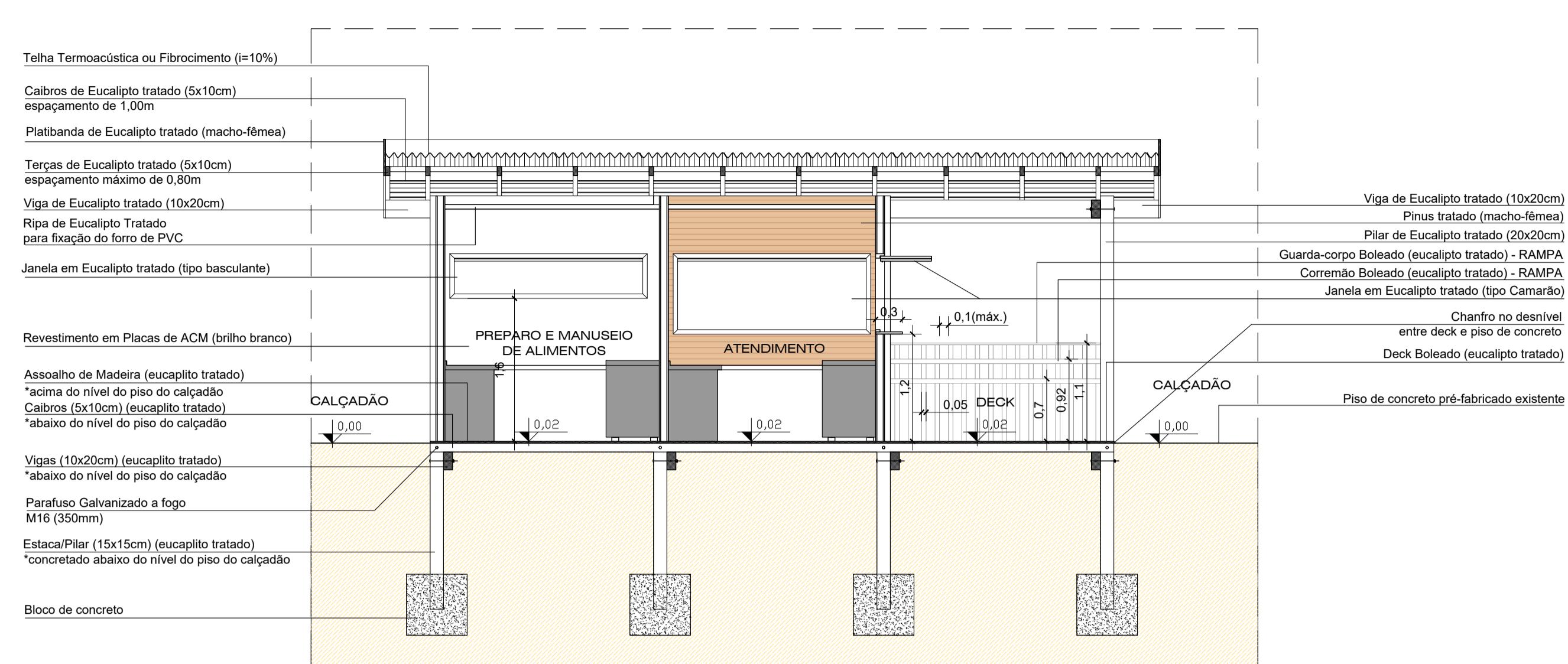
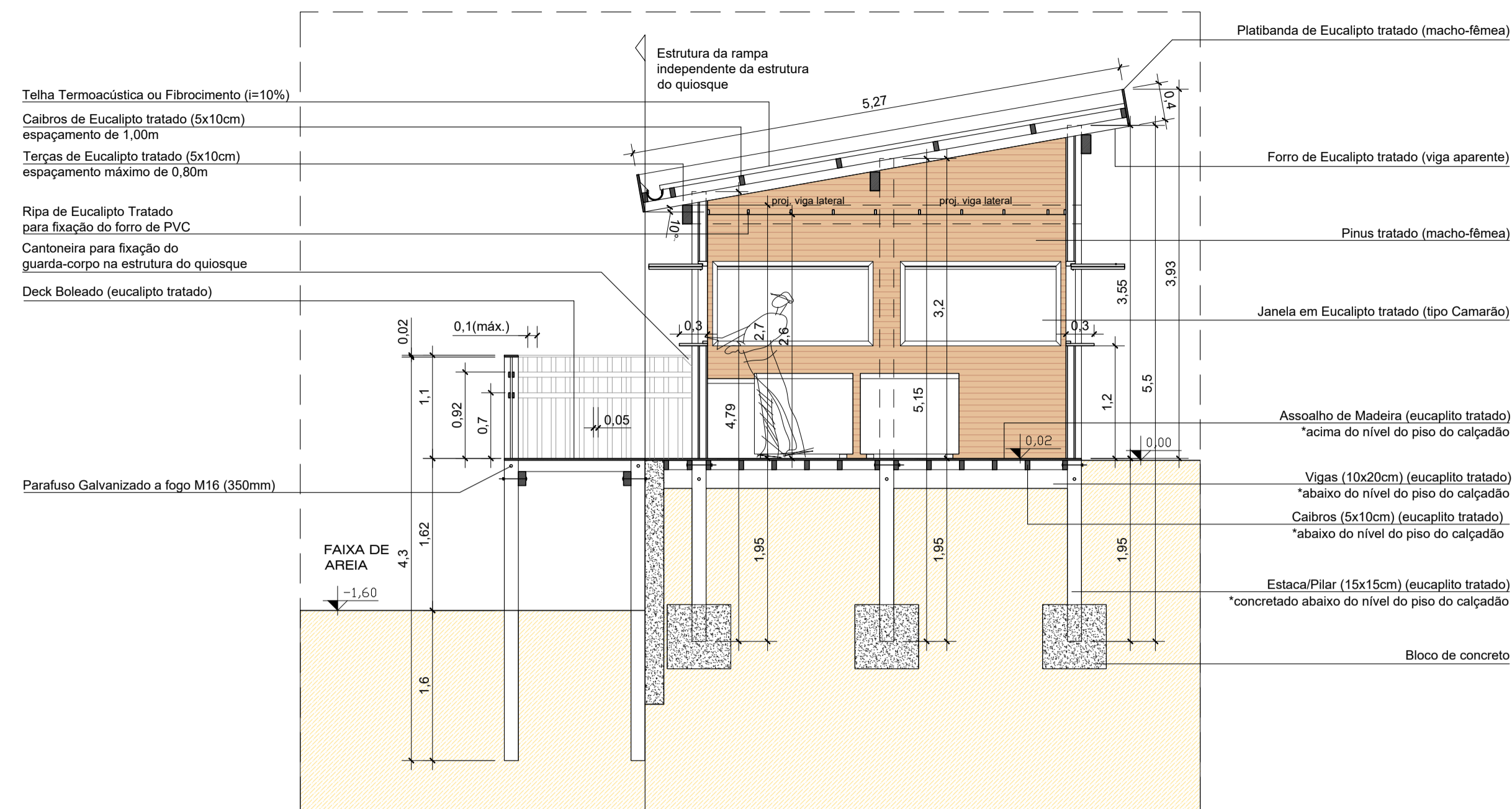

**PREFEITURA MUNICIPAL DE CIDREIRA**  
Secretaria de Obras - Setor de Engenharia

Projeto: **QUIOSQUES FIXOS - CALÇADÃO KANITÁ E CALÇADÃO JOÃO RIOS**

Endereço: Calçadão Kanitá, Av. Beira Mar, Calçadão João Rios, Rua Osvaldo Aranha, Cidreia - RS

Prefeito: Gilberto da Costa Silva

Responsável Técnico: Luciana Rocha Ribeiro - Arquiteta - CAURS A657894-0

Revisor: Douglas Guarenti Ciechovicz - Eng. Civil - CREARS 227183

Área: 45,49m²  
Data: Jan/2026  
Escala: indicada

**PROJETO ARQUITETÔNICO**

Conteúdo: Corte AA, Corte BB, Plantas de Fundação e de Cobertura

**03/05**



## Proc. Administrativo 210/2026

De: **Erik Genro** Setor: **SF-C - Compras**

Despacho: **11- 210/2026**

Assunto: **Concorrência Eletrônica – Quiosques da Orla (Lei nº 3.290/2025).**



Cidreira/RS, 01 de Abril de 2026

11 - Anexos de projetos e demais detalhamentos técnicos formulados pela Arquiteta Luciana Rocha Ribeiro.

—  
**Erik Genro**

Departamento de Compras

Sec. da Fazenda

Cidreira - RS





## Proc. Administrativo 210/2026

De: **Erik Genro** Setor: **SF-C - Compras**

Despacho: **11- 210/2026**

Assunto: **Concorrência Eletrônica – Quiosques da Orla (Lei nº 3.290/2025).**



Cidreira/RS, 01 de Abril de 2026

11 - Anexos de projetos e demais detalhamentos técnicos formulados pela Arquiteta Luciana Rocha Ribeiro.

—  
**Erik Genro**

Departamento de Compras

Sec. da Fazenda

Cidreira - RS



Possibilidade de fechamento lateral com vidro estruturado com alumínio anodizado preto fosco

Sugestão:  
- laterais com parte inferior fixa e janelas de correr na parte superior; e  
- fundo com laterais fixas e porta central de correr.



**PREFEITURA MUNICIPAL DE CIDREIRA**  
Secretaria de Obras - Setor de Engenharia

Projeto **QUIOSQUES FIXOS - CALÇADÃO KANITÃ E CALÇADÃO JOÃO RIOS**

Endereço  
Calçadão Kanitã, Av. Beira Mar. Calçadão João Rios, Rua Osvaldo Aranha. Cidreia - RS

Prefeito  
Gilberto da Costa Silva

Responsável Técnico  
Luciana Rocha Ribeiro - Arquiteta - CAURS A657894-0

Revisor  
Douglas Guarienti Ciechovicz - Eng. Civil - CREARS 227183

Área: 45,49m²

Data: Jan/2026

Escala: indicada

**PROJETO ARQUITETÔNICO**

Conteúdo  
Imagens

Prancha:  
**05/05**