



Anotação de Responsabilidade Técnica - ART
Lei nº 6.496, de 7 de dezembro de 1977
Conselho Regional de Engenharia e Agronomia do Rio Grande do Sul



ART Numero
14197365

Tipo: Obra ou Serviço	Participação Técnica: Individual/Principal	ART Vínculo: 14186502
Convênio: Não é convênio	Motivo: Substituição de ART	

Contratado

Carteira: RS168937	Profissional: GABRIEL DE OLIVEIRA	E-mail: goliciv@gmail.com
RNP: 2208295820	Título: Engenheiro Civil	
Empresa: NENHUMA EMPRESA		Nr.Reg.:

Contratante

Nome: PREFEITURA MUNICIPAL DE CAMPINA DAS MISSÕES	E-mail:
Endereço: Avenida santa teresa 821	Telefone: CPF/CNPJ: 87612859000130
Cidade: Campina das Missões	Bairro: centro CEP: 98975000 UF: RS

Identificação da Obra/Serviço

Proprietário: PREFEITURA MUNICIPAL DE CAMPINA DAS MISSÕES		
Endereço da Obra/Serviço: Pavimentação: Linha 8 de Maio, R. José A. Nedel J. A Nedel, 8Maio, Buriti	CPF/CNPJ: 87612859000130	
Cidade: CAMPINA DAS MISSÕES	Bairro: CENTRO	CEP: 98975000 UF: RS
Finalidade: OUTRAS FINALIDADES	Vlr Contrato(R\$): 0,01	Honorários(R\$): 0,01
Data Início: 09/01/2026	Prev.Fim: 31/01/2028	Ent.Classe: APEASR

Atividade Técnica	Descrição da Obra/Serviço	Quantidade	Unid.
Projeto	Estradas - Pavimentação	10.302,00	M²
Projeto	GUIA MEIO FIO.	2.200,00	M
Projeto	GUIA MEIO FIO E SARJETA.	650,50	M
Projeto	Estradas - Sinalização	23,00	UN
Projeto	Pistas de Rolamento - Sinalização	30,31	M²
Orçamento	Estradas - Pavimentação	10.302,00	M²
Observações	PAVIMENTAÇÃO LINHA 8 DE MAIO	7.700,00	M²
Observações	PAVIMENTAÇÃO RUA JOSÉ ARCÁDIO NEDEL.	2.602,00	M²

ART registrada (paga) no CREA-RS em 09/01/2026



Consulta autenticidade

Declaro serem verdadeiras as informações acima

De acordo

Documento assinado digitalmente
GABRIEL DE OLIVEIRA
09/01/2026 15:20:05 -03
verifique em <https://validar.iti.gov.br/>

GABRIEL DE OLIVEIRA

Profissional

Carlos
Justen:76080560020

PREFEITURA MUNICIPAL DE CAMPINA DAS MISSÕES

Contratante

Assinado de forma digital por
Carlos Justen:76080560020
Dados: 2026.01.09 15:26:09
-03'00'

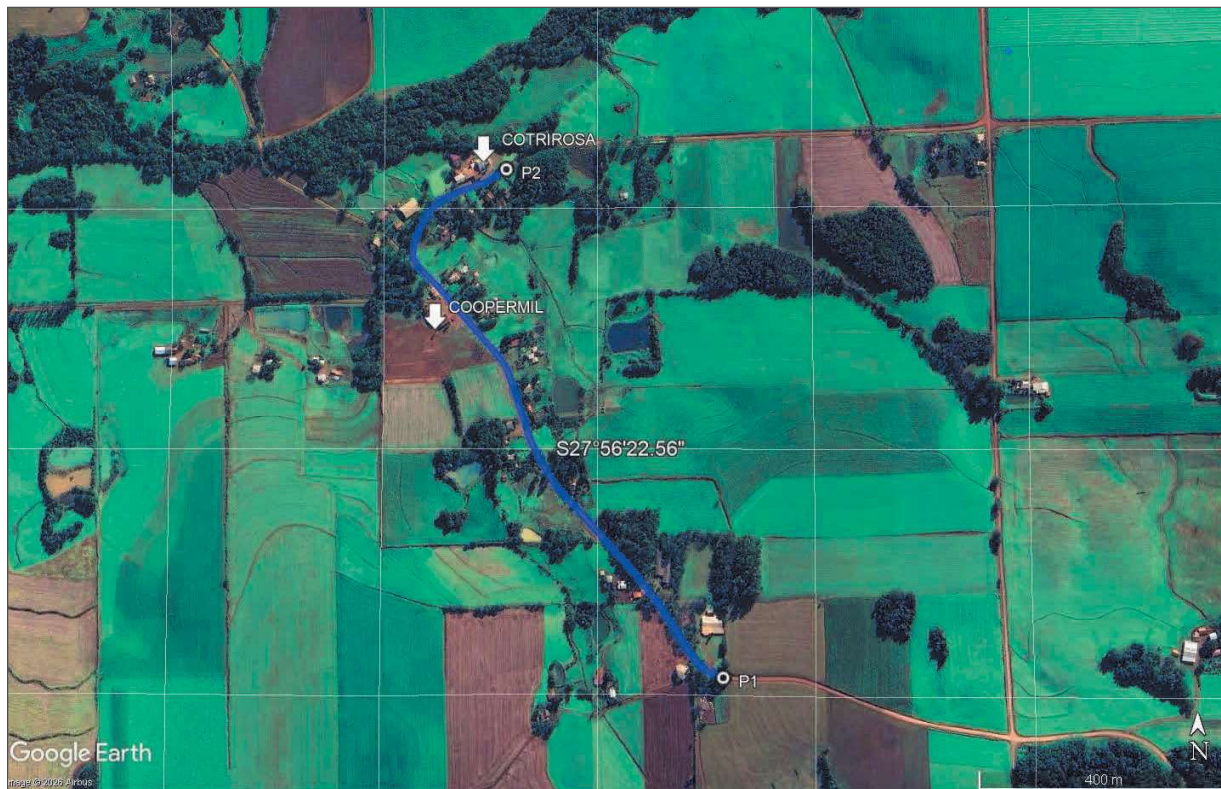

COORDENADAS GEOGRÁFICAS:

P1: 27° 56' 34.51"S
54° 54' 18.36"O

P2: 27° 56' 07.48" S
54° 54' 31.90" O

EXTENSÃO TOTAL DO TRECHO = 1.100 m

PLANTA DE LOCAL./SITUAÇÃO (Linha Oito de Maio)

	<p>ESTADO DO RIO GRANDE DO SUL PREFEITURA MUNICIPAL DE CAMPINA DAS MISSÕES SECRETARIA MUNICIPAL DE OBRAS PÚBLICAS SETOR DE ENGENHARIA Secretaria Municipal de Obras Públicas - Setor de Engenharia Av. Santa Teresa, 821 - Fone (55) 3567-1120 email: engenharia@campinadasmissoes.rs.gov.br</p>	A1
--	--	----

PAVIMENTAÇÃO DE BLOCOS DE CONCRETO INTERTRAVADO - PROGRAMA PAVIMENTA RS

Documento assinado digitalmente



GABRIEL DE OLIVEIRA
Data: 09/01/2026 14:20:05-0300
Verifique em <https://validar.iti.gov.br>

ERIOR DO MUNICIPIO DE CAMPINA DAS MISSÕES

GABRIEL DE OLIVEIRA
ENGº CIVIL
CREA: 168.937

ESCALA 1/5000

Carlos
Justen:7608056002
0

Assinado de forma digital por
Carlos Justen:7608056002
Dados: 2026.01.09 15:36:05
-03'00'

CARLOS JUSTEN
PREFEITO MUNICIPAL

JULHO DE 2025



COORDENADAS GEOGRÁFICAS:

P1: 27° 59' 16.00\"S
54° 50' 27.66\"O

P2: 27° 59' 17.48\" S
54° 50' 16.28\" O

EXTENSÃO TOTAL DO TRECHO = 325,25 m

PLANTA DE LOCAL./SITUAÇÃO (Rua José Arcadio Nedel)



ESTADO DO RIO GRANDE DO SUL
PREFEITURAMUNICIPAL DE CAMPINA DAS
MISSÕES
SECRETARIA MUNICIPAL DE OBRAS PÚBLICAS
SETOR DE ENGENHARIA
Secretaria Municipal de Obras Públicas - Setor de Engenharia
Av. Santa Teresa, 821 - Fone (55) 3567-1120 email: engenharia@campinadasmissoes.rs.gov.br

A1

PAVIMENTAÇÃO DE BLOCOS DE CONCRETO INTERTRAVADO - PROGRAMA PAVIMENTA RS

Documento assinado digitalmente

ÁREA URBANA DO MUNICÍPIO DE CAMPINA DAS MISSÕES



GABRIEL DE OLIVEIRA
Data: 09/01/2026 14:22:04-0300
Verifique em <https://validar.iti.gov.br>

GABRIEL DE OLIVEIRA
ENGº CIVIL
CREA: 168.937
Assinado de forma digital por Carlos
Justen:76080560020
Justen:76080560020
Dados: 2026.01.09 15:34:34 -03'00'

CARLOS JUSTEN
PREFEITO MUNICIPAL

ESCALA 1/5000

JULHO DE 2025

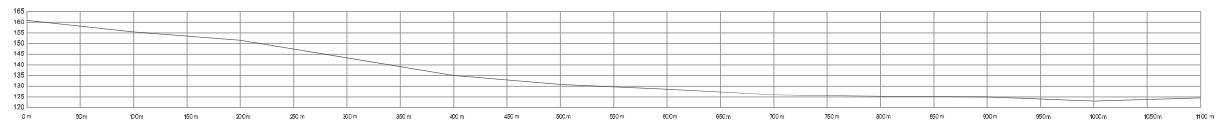

Perfil Longitudinal

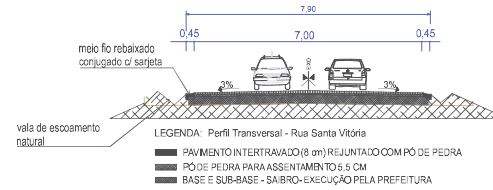

PROJETO PAV. / SEÇÃO TRANSVERSAL

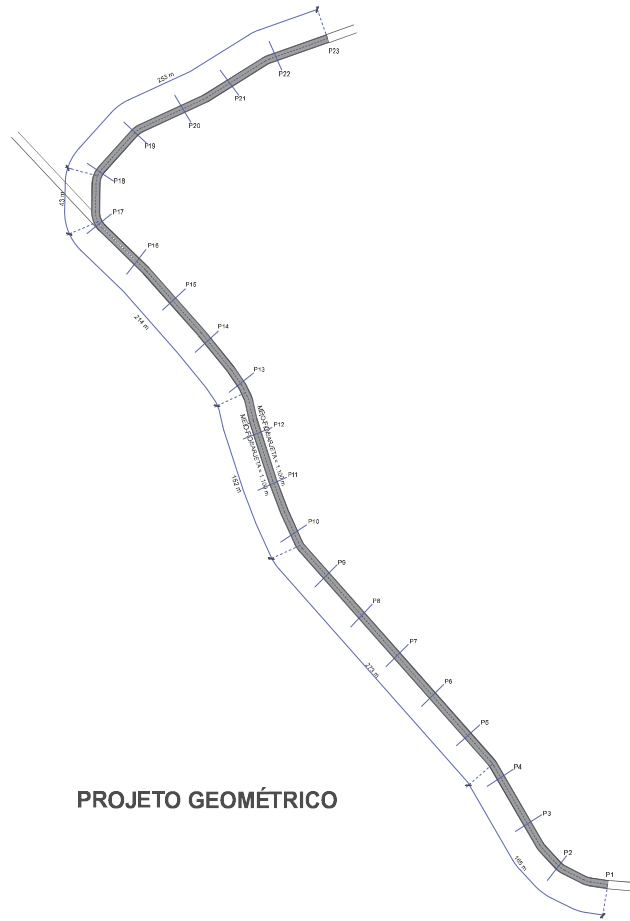

PROJETO GEOMÉTRICO

Carlos
Justen:76080560020

Assinado de forma digital por
Carlos Justen:76080560020
Dados: 2026.01.09 15:36:29
-03'00'

Documento assinado digitalmente



GABRIEL DE OLIVEIRA
Data: 09/01/2026 14:20:05-0300
Verifique em <https://validar.iti.gov.br>

 ESTABELECIMENTO GRANDE DO SUL PREFEITURA MUNICIPAL DE CAMINHA DAS ILHÉUS SECRETARIA MUNICIPAL DE OBRAS PÚBLICAS DE OBRAS E ENGENHARIA Secretaria Municipal de Obras Públicas - Setor de Engenharia Av. São João, 511 - Fone: (55) 361-1120 - email: engenharia@caminhadasilheus.gov.br	<p>A2</p>
PAVIMENTAÇÃO DE BLOCOS DE CONCRETO INTERTRAVADO - PROGRAMAVIMENTAÇÃO	
TRECHO DE ESTRADA VIAL NA LINDADE DE SÃO INTERIOR DO MUNICÍPIO DE CAMINHA DAS ILHÉUS	
GABRIEL DE OLIVEIRA ENGRº CIVIL CREA: 188.937	ESCALA 1:500
CARLOS JUSTEN PREFEITO MUNICIPAL	09/01/2026

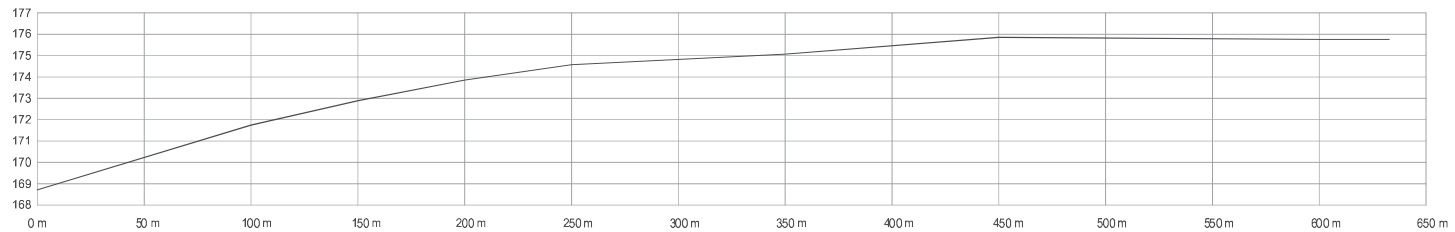

Perfil Longitudinal

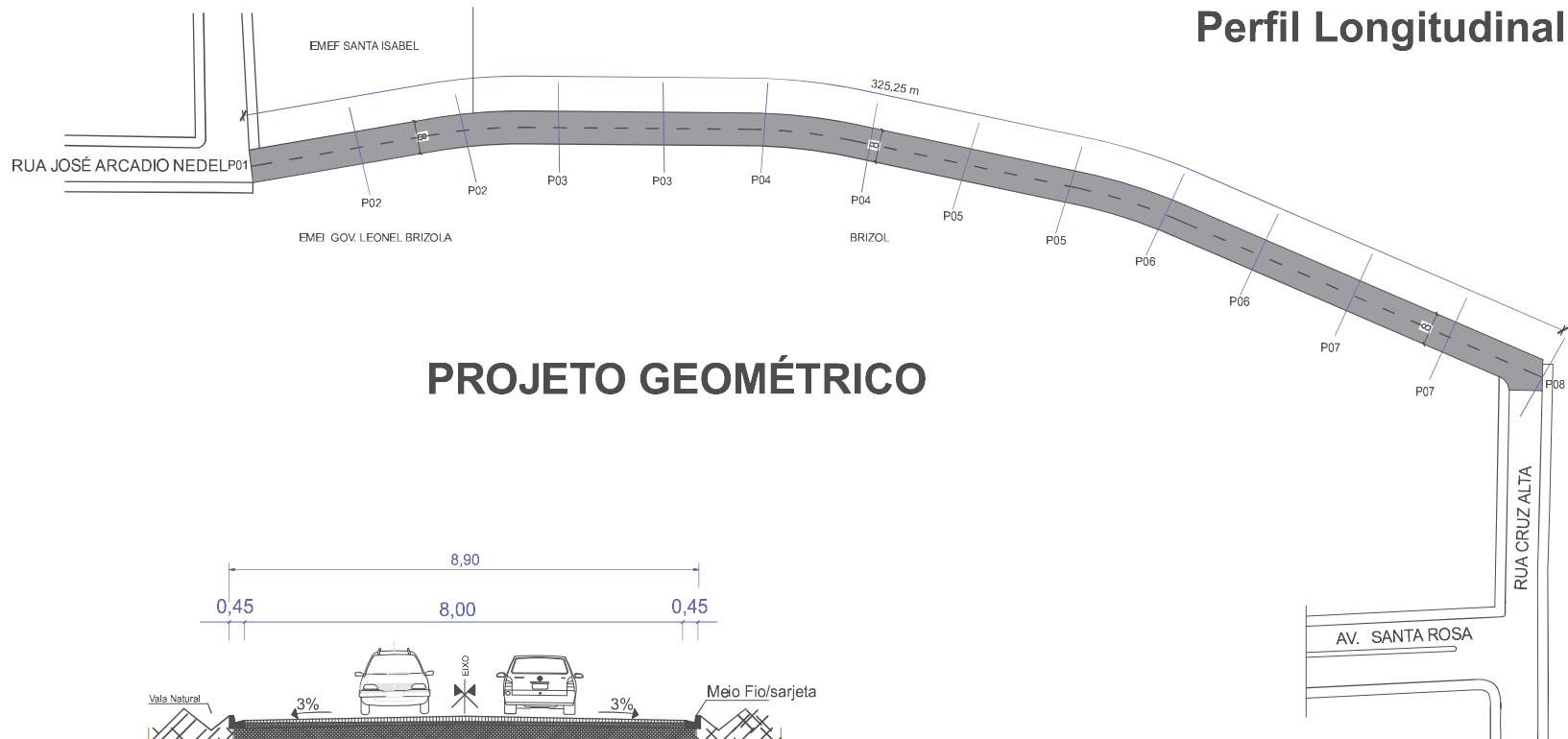

PROJETO GEOMÉTRICO

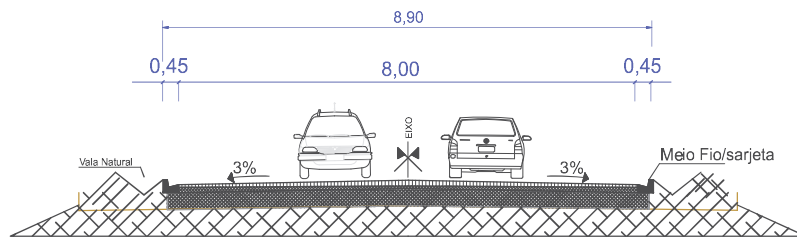

LEGENDA: Perfil Transversal - Rua Santa Vitória

- PAVIMENTO INTERTRAVADO REJUNTADO COM PÓ DE PEDRA
- PÓ DE PEDRA PARA ASSENTAMENTO 5,5 CM
- BASE E SUB-BASE - SAIBRO- EXECUÇÃO PELA PREFEITURA

PROJETO PAV. / SEÇÃO TRANSVERSAL



ESTADO DO RIO GRANDE DO SUL
 PREFEITURA MUNICIPAL DE CAMPINA DAS MISSÕES
 SECRETARIA MUNICIPAL DE OBRAS PÚBLICAS
 SETOR DE ENGENHARIA
 Secretaria Municipal de Obras Públicas - Setor de Engenharia
 Av. Santa Teresa, 821 - Fone (55) 3567-1120 email: engenharia@campinadasmissoes.rs.gov.br

A2

PAVIMENTAÇÃO DE BLOCOS DE CONCRETO INTERTRAVADO - PROGRAMA PAVIMENTA RS
 Documento assinado digitalmente



GABRIEL DE OLIVEIRA
 Data: 09/01/2026 14:22:04-0300
 Verifique em <https://validar.iti.gov.br>

IA DO MUNICÍPIO DE CAMPINA DAS MISSÕES

ESCALA 1/5000

JULHO DE 2025

Carlos
 Justen:76080560
 020

Assinado de forma digital
 por Carlos
 Justen:76080560020
 Dados: 2026.01.09 15:34:57
 -03'00'

GABRIEL DE OLIVEIRA
 ENGº CIVIL
 CREA: 168.937

CARLOS JUSTEN
 PREFEITO MUNICIPAL



ESTADO DO RIO GRANDE DO SUL
MUNICÍPIO DE CAMPINA DAS MISSÕES



DECLARAÇÃO TÉCNICA

REFERENTE AO ITEM 6.2 PROJETO DE TERRAPLANAGEM

O Município de Campina das Missões/RS, neste ato representado por seu Prefeito Municipal, Sr. Carlos Justen, CPF nº 760.805.600-20, e pelo Responsável Técnico, Engenheiro Gabriel de Oliveira, CREA/RS nº 168.937, vem, para fins de atendimento à diligência emitida pela Secretaria de Desenvolvimento Urbano e Metropolitano – SEDUR, no âmbito do Programa Pavimenta 3, declarar o que segue:

O objeto do convênio refere-se ao Projeto de Pavimentação de Trecho de Rua e de Estrada Vicinal do Município de Campina das Missões, contemplando a Rua José Arcádio Nedel e a Linha Oito de Maio.

Por meio deste, declaramos para os devidos fins, que se comprometemos com a execução dos serviços de terraplanagem necessários antes do início das obras objeto do convênio, conforme exigências constantes no Edital e nas disposições técnicas do órgão concedente.

Declara ainda, que utilizaremos de Administração Local, na correta sinalização provisória, canteiro de obras e controle tecnológico, bem como toda a previsão de sinalização necessária à execução dos serviços, atendendo às normas técnicas vigentes.

Esclarecemos que a terraplanagem será executada de forma a garantir as condições adequadas para a implantação do objeto conveniado, assegurando a correta execução das camadas estruturais previstas no projeto.

Campina das Missões/RS, 09 de janeiro de 2026.

Carlos Justen:76080560020 Assinado de forma digital por Carlos Justen:76080560020
Dados: 2026.01.09 14:41:31 -03'00'

CARLOS JUSTEN
Prefeito Municipal
Município de Campina das Missões/RS

Documento assinado digitalmente
gov.br **GABRIEL DE OLIVEIRA**
Data: 09/01/2026 15:43:53-0300
Verifique em <https://validar.iti.gov.br>

GABRIEL DE OLIVEIRA
Engenheiro Civil – Responsável Técnico
CREA/RS nº 168.937

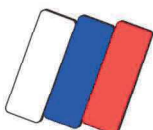

Berço Estadual da Cultura Russa

Av. Santa Teresa, 821, Centro – Campina das Missões, CEP: 98975-000
CNPJ 87.612.859/0001-30 – www.campinadasmissoes.rs.gov.br



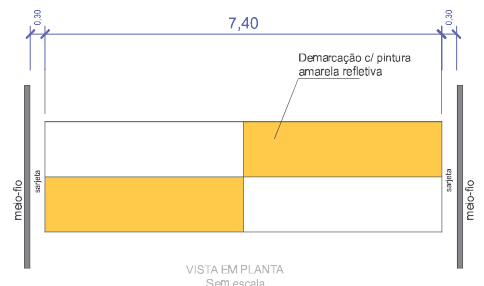
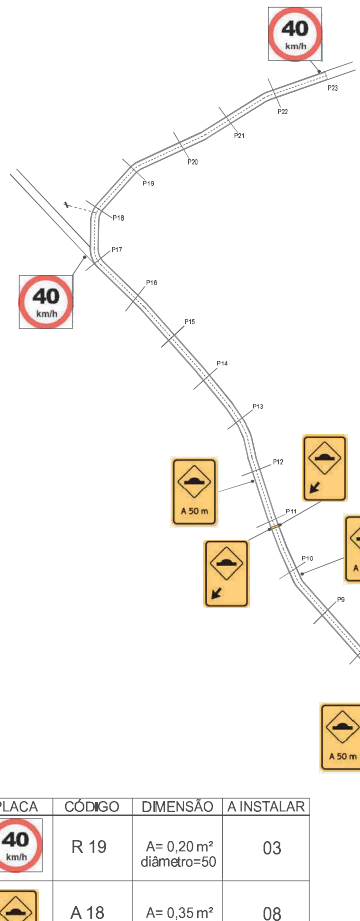

PLACA	CÓDIGO	DIMENSÃO	A INSTALAR
	R 19	A= 0,20 m ² diâmetro=50	03
	A 18	A= 0,35 m ² 50x70 cm	08



Documento assinado digitalmente
GABRIEL DE OLIVEIRA
 Data: 09/01/2026 14:20:05-0300
 Verifique em <https://validar.iti.gov.br>

Carlos
 Justen:76080560020

Assinado de forma digital por
 Carlos Justen:76080560020
 Dados: 2026.01.09 15:36:50 -03'00'

ESTADO DO PARANÁ - PREFEITURA MUNICIPAL DE CAMAPUÃ - SECRETARIA MUNICIPAL DE OBRAS PÚBLICAS - SECRETARIA DE ENGENHARIA - SECRETARIA DE ACESSIBILIDADE - Via São - Setor de Engenharia
 engenharia@camapuã.pr.gov.br

TÉRMINO INTERIOR DO MUNICÍPIO DE CAMAPUÃ DAS MESSOIS

ESCALA 1:5000

JULHO DE 2025

A4

SINALIZAÇÃO VIÁRIA

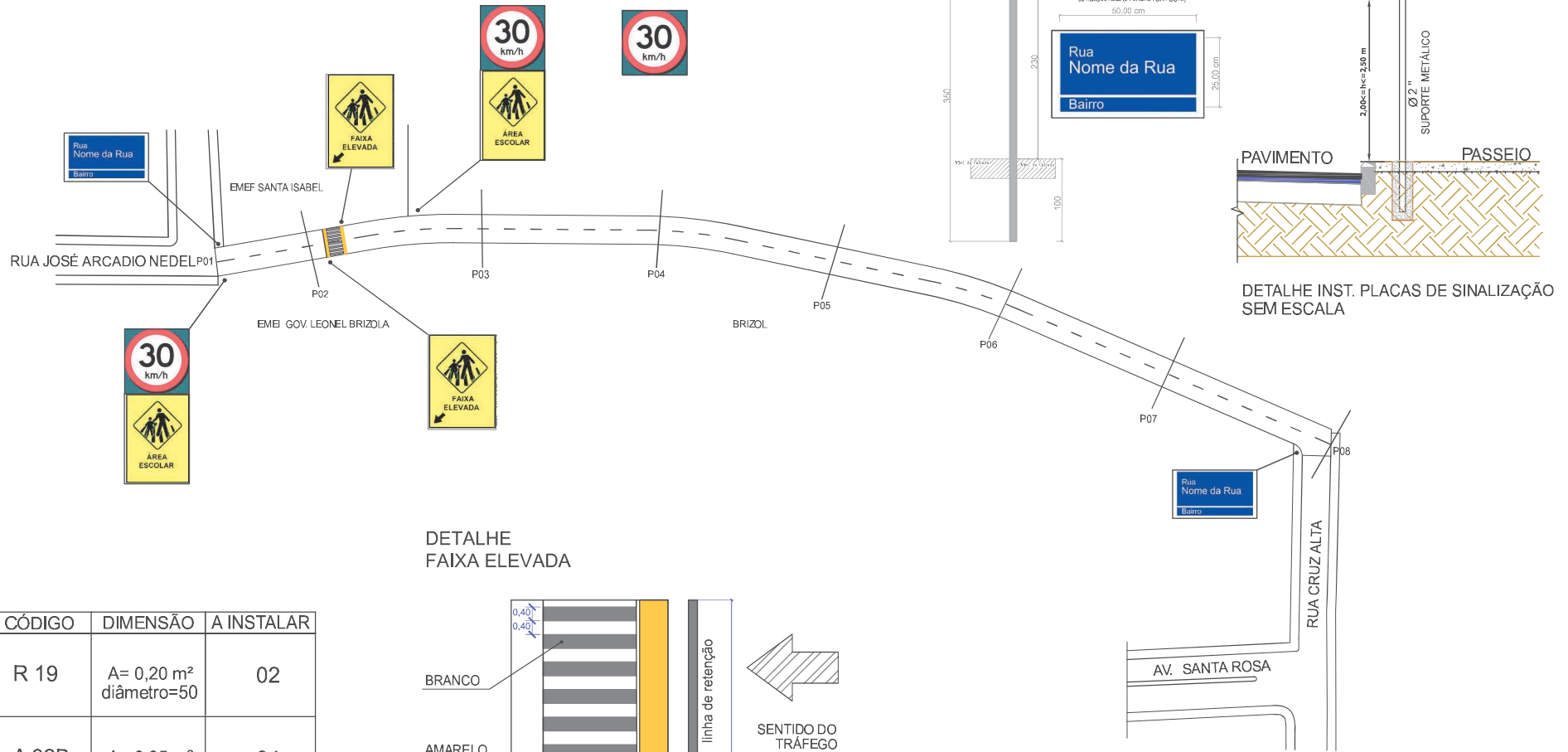

DETALHE FAIXA ELEVADA

PLACA	CÓDIGO	DIMENSÃO	A INSTALAR
	R 19	A= 0,20 m ² diâmetro=50	02
	A 32B	A= 0,35 m ² 50x70 cm	04
	A 32B	A= 0,35 m ² 50x70 cm	04
		A= 0,250 m ² (50x25 cm)	02

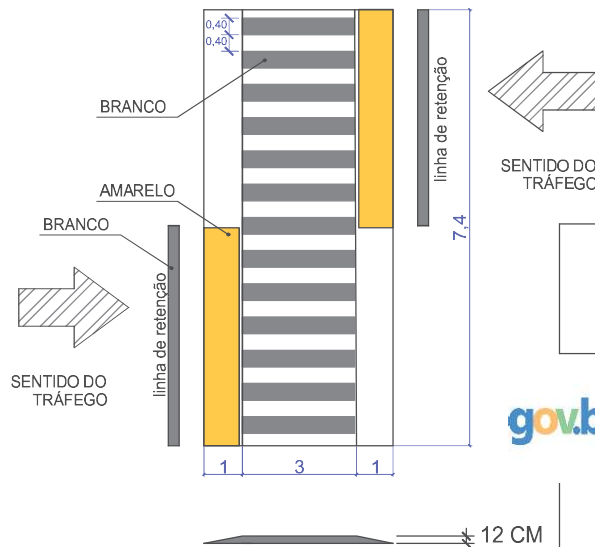

ESTADO DO RIO GRANDE DO SUL
 PREFEITURAMUNICIPAL DE CAMPINA DAS MISSÕES
 SECRETARIA MUNICIPAL DE OBRAS PÚBLICAS
 SETOR DE ENGENHARIA
 Secretaria Municipal de Obras Públicas - Setor de Engenharia
 Av. Santa Teresa, 821 - Fone (55) 3567-1120 email: engenharia@campinadasmissoes.rs.gov.br

A4



Documento assinado digitalmente
GABRIEL DE OLIVEIRA
 Data: 09/01/2026 14:22:04-0300
 Verifique em <https://validar.itl.gov.br>

TERTRAVADO - PROGRAMA PAVIMENTA RS

BANA DO MUNICIPIO DE CAMPINA DAS MISSÕES

GABRIEL DE OLIVEIRA
 ENGº CIVIL
 CREA: 168.937

CARLOS JUSTEN
 PREFEITO MUNICIPAL

Carlos
 Justen:7608

Assinado de forma digital por Carlos Justen:76080560020
 Dados: 2026.01.09 15:35:42 -03'00'

ESCALA 1/5000

JULHO DE 2025

D01

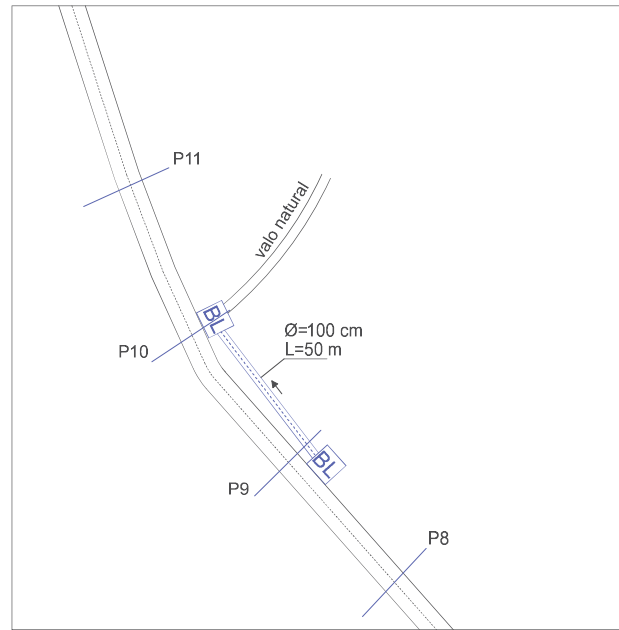
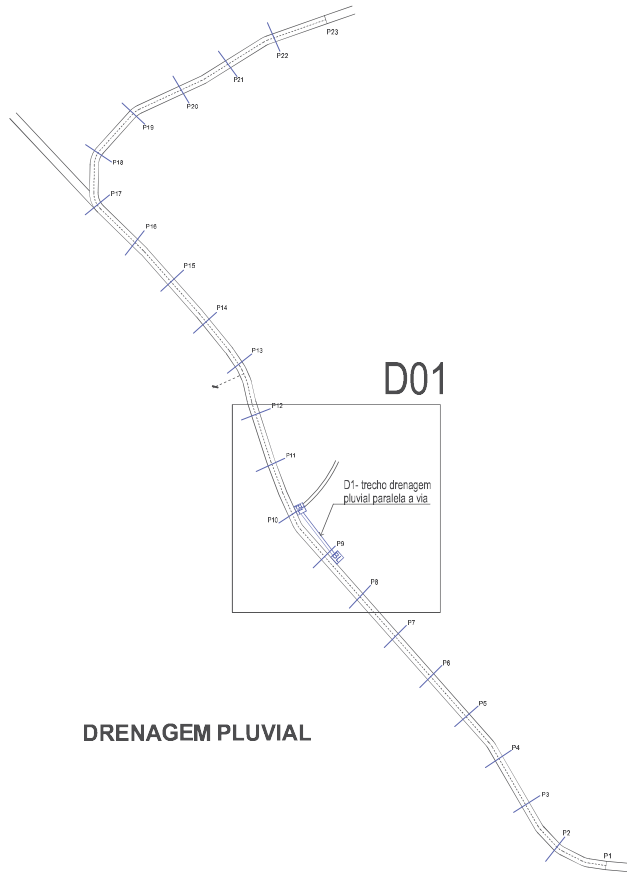

DRENAGEM PLUVIAL

SEÇÃO TRANSVERSAL / Ø=100 cm

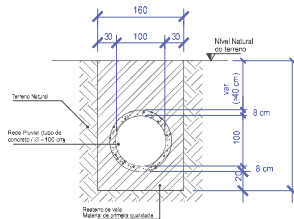

DETALHAMENTO TUBULAÇÃO (Ø=100 cm)

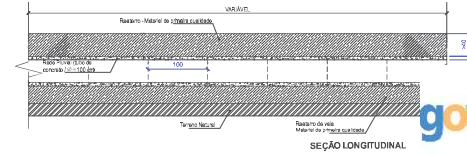

DETALHAMENTO DA BOCA DE LOBO (Ø=100)

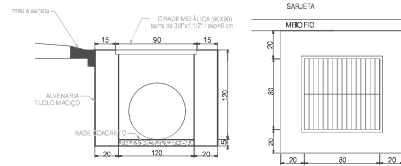

Carlos Justen:760805600 20

Assinado de forma digital por Carlos Justen:76080560020 Dados: 2026.01.09 15:50:57 -03'00'

ESTADOCORRIGRANDE DO SUL PREFEITURAMUNICIPAL DE CAMIÑA DAS MISSOIS SECRETARIAMUNICIPAL DE OBRAS PÚBLICAS DE TIPO INFRAESTRUTURA

Documento assinado digitalmente GABRIEL DE OLIVEIRA Data: 09/01/2026 14:20:05-0300 Verifique em https://validar.iti.gov.br



CPF: 188.937

CARLOS JUSTEN PREFEITO MUNICIPAL

18888 92977 18888 92977 18888 92977 18888 92977

JULHO DE 2025

A3

DRENAGEM PLUVIAL

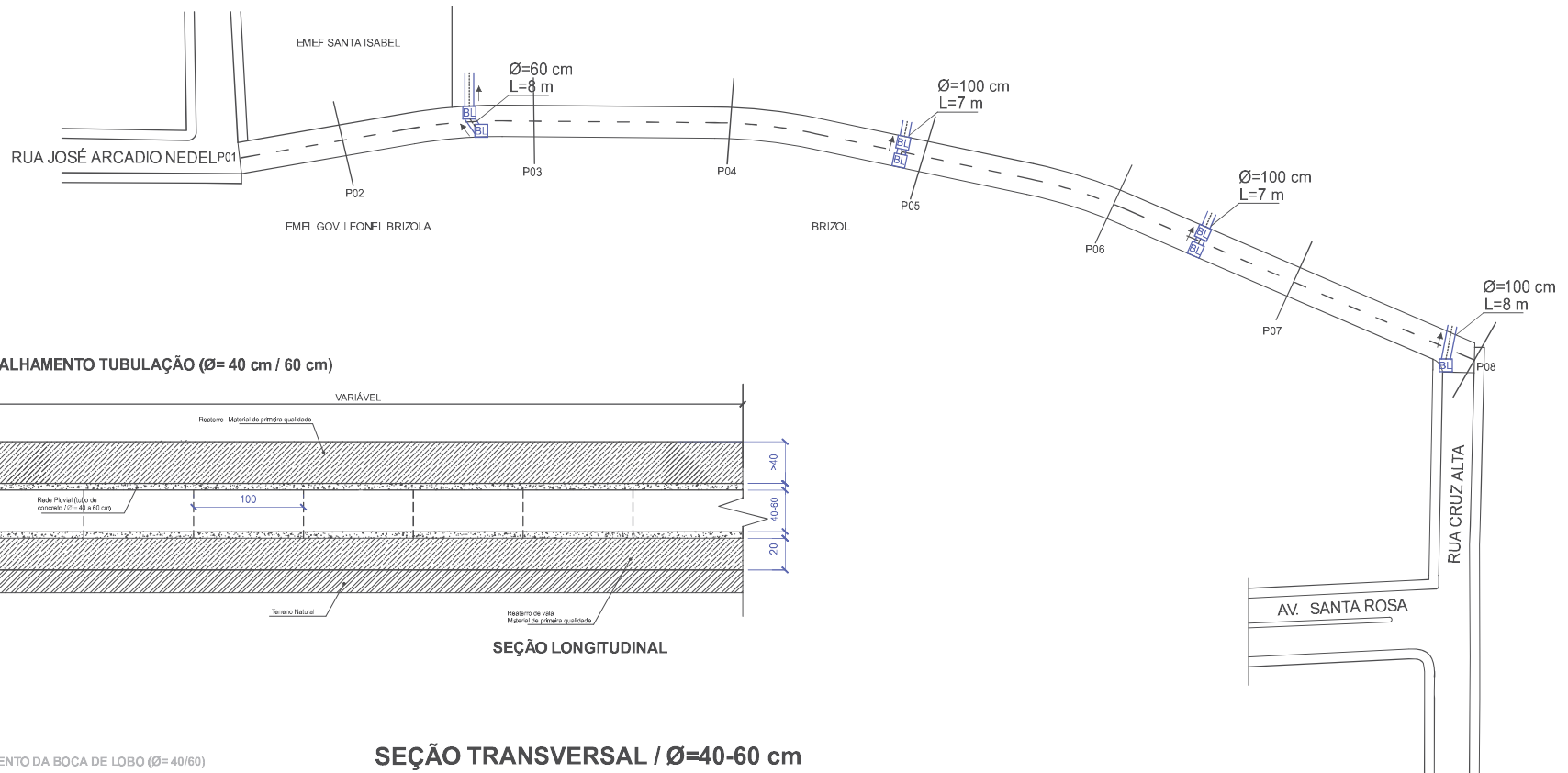

DETALHAMENTO TUBULAÇÃO (Ø= 40 cm / 60 cm)

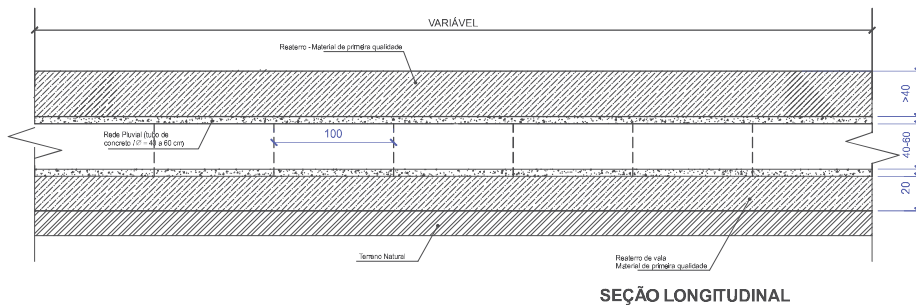

SEÇÃO LONGITUDINAL

SEÇÃO TRANSVERSAL / Ø=40-60 cm

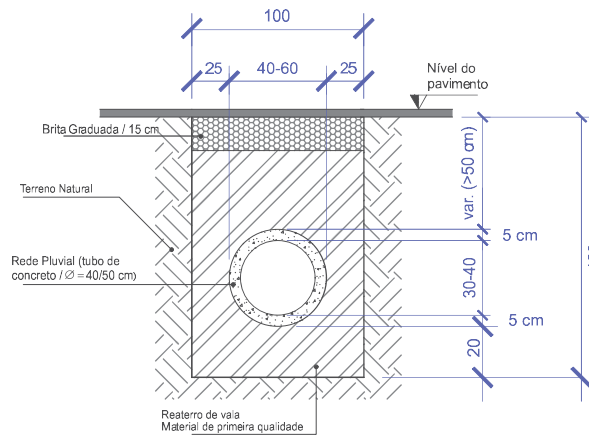

SEÇÃO CORTE - 1,20 m²
SEÇÃO REATERRO - 0,85 m²

DETALHAMENTO DA BOCA DE LOBO (Ø= 40/60)

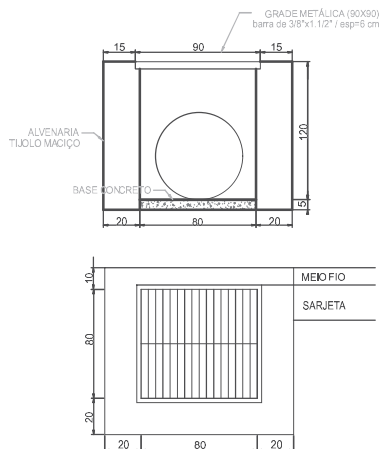

ESTADO DO RIO GRANDE DO SUL
PREFEITURAMUNICIPAL DE CAMPINA DAS
MISSÕES
SECRETARIA MUNICIPAL DE OBRAS PÚBLICAS
SETOR DE ENGENHARIA
Secretaria Municipal de Obras Públicas - Setor de Engenharia
Av. Santa Teresa, 821 - Fone (55) 3567-1120 email: engenharia@campinadasmissoes.rs.gov.br

A3



Documento assinado digitalmente
GABRIEL DE OLIVEIRA
Data: 09/01/2026 14:22:04-0300
Verifique em <https://validar.iti.gov.br>

TRAVADO - PROGRAMA PAVIMENTA RS

NA DO MUNICIPIO DE CAMPINA DAS MISSÕES

GABRIEL DE OLIVEIRA
ENGº CIVIL
CREA: 168.937

CARLOS JUSTEN
PREFEITO MUNICIPAL

Assinado de forma digital por Carlos Justen:76080560020
Dados: 2026.01.09 15:35:21 -03'00'

0560020

ESCALA 1/5000

JULHO DE 2025



ESTADO DO RIO GRANDE DO SUL
MUNICÍPIO DE CAMPINA DAS MISSÕES



DECLARAÇÃO TÉCNICA
REFERENTE AO ITEM 6.3 PROJETO DE DRENAGEM

O Município de Campina das Missões/RS, neste ato representado por seu Prefeito Municipal, Sr. Carlos Justen, CPF nº 760.805.600-20, e pelo Responsável Técnico, Engenheiro Gabriel de Oliveira, CREA/RS nº 168.937, declara, para os devidos fins, em atendimento ao item 6.3 da diligência, **que o Projeto de Drenagem integra o conjunto de projetos técnicos da obra, porém não fará parte da empreitada global a ser executada pela empresa vencedora do certame licitatório.**

Esclarecemos que os serviços de drenagem pluvial previstos em projeto serão executados diretamente pelo Município, sob o regime de administração direta, utilizando-se de meios próprios, em etapa anterior ao início das obras de pavimentação, ou, se necessário, antes da emissão da Ordem de Início de Serviço à empresa contratada.

Tal estratégia de execução foi adotada de forma planejada, visando garantir a adequada preparação da infraestrutura da via, a compatibilização entre os projetos e a correta funcionalidade do sistema de escoamento das águas pluviais, assegurando que, quando do início da pavimentação, a base esteja devidamente drenada e em conformidade com as boas práticas da engenharia civil.

Ressalta-se que, embora o Projeto de Drenagem esteja tecnicamente previsto, sua execução não será objeto de medição, faturamento ou composição de custos da empreitada, não integrando o orçamento contratual da empresa executora da pavimentação.

Dessa forma, a solução adotada não compromete a funcionalidade, a durabilidade e a segurança da obra, permanecendo atendidas as normas técnicas vigentes e os princípios da boa técnica de engenharia.

Por ser expressão da verdade, firma-se a presente declaração para que produza seus legais e jurídicos efeitos.

Campina das Missões/RS, 09 de janeiro de 2026.

Carlos
Justen:76080560020

Assinado de forma digital por
Carlos Justen:76080560020
Dados: 2026.01.09 14:38:55 -03'00'



Documento assinado digitalmente
GABRIEL DE OLIVEIRA
Data: 09/01/2026 15:43:53-0300
Verifique em <https://validar.iti.gov.br>

CARLOS JUSTEN
Prefeito Municipal

GABRIEL DE OLIVEIRA
Engenheiro Civil – Responsável Técnico
CREA/RS nº 168.937

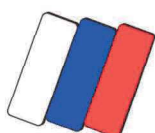

Berço Estadual da Cultura Russa

Av. Santa Teresa, 821, Centro – Campina das Missões, CEP: 98975-000
CNPJ 87.612.859/0001-30 – www.campinadasmissoes.rs.gov.br





Coordenadas: Início e Fim pavimentação linha 8 de Maio.

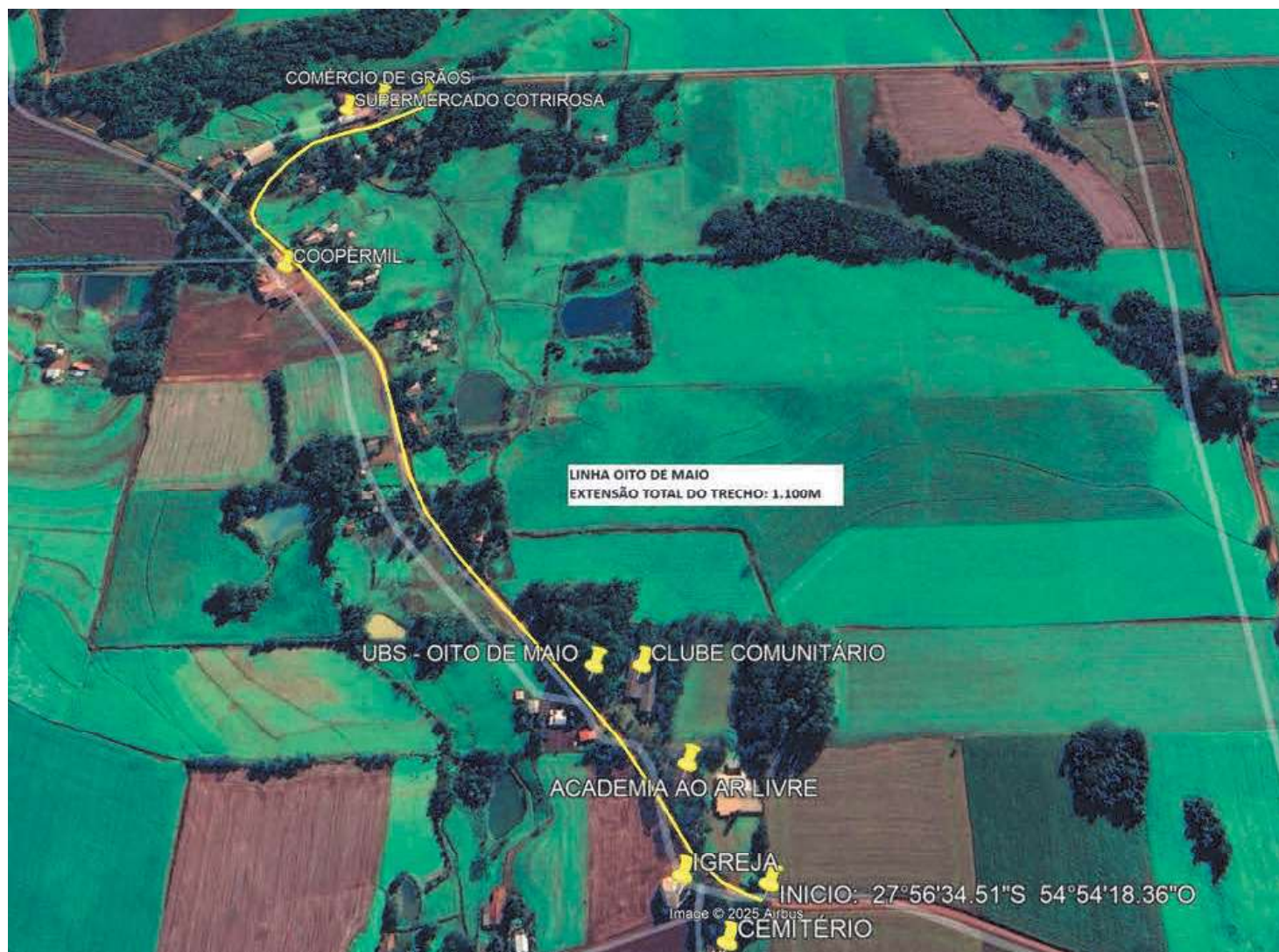

Documento assinado digitalmente



GABRIEL DE OLIVEIRA
Data: 30/12/2025 14:49:31-0300
Verifique em <https://validar.it.gov.br>



Berço Estadual da Cultura Russa

Av. Santa Teresa, 821, Centro – Campina das Missões, CEP: 98975-000
CNPJ 87.612.859/0001-30 – www.campinadasmissoes.rs.gov.br





Coordenadas: Início e Fim pavimentação Rua Arcádio Nedel.



Documento assinado digitalmente
GABRIEL DE OLIVEIRA
Data: 30/12/2025 14:49:30-0300
Verifique em <https://validar.iti.gov.br>

Carlos
Justen:7608056
0020

Assinado de forma digital
por Carlos
Justen:76080560020
Dados: 2025.12.30
16:37:30 -03'00'



Berço Estadual da Cultura Russa

Av. Santa Teresa, 821, Centro – Campina das Missões, CEP: 98975-000
CNPJ 87.612.859/0001-30 – www.campinadasmissoes.rs.gov.br

