

À
PREFEITURA MUNICIPAL DE BENTO GONÇALVES - RS
PREGÃO ELETRÔNICO Nº 220/2025
MENOR PREÇO POR ITEM
ABERTURA: 02/02/2026 às 08h30min

OBJETO: AQUISIÇÃO DE MATERIAIS ELÉTRICOS.

GOLUZ INDÚSTRIA E COMÉRCIO DE MATERIAIS ELÉTRICOS LTDA, CNPJ-MF Nº: 57.325.351/0001-90, sediada à Av Ville, 3353 Qd 57 Lt 06 Lot. Moinho dos Ventos, na Cidade Goiânia - GO, **E-mail: goluz.ind.com@gmail.com**, neste ato representada legalmente pelo Sr. **Jardiel Nascimento da Silva**, portador do RG/CPF: nº 04520900590. Tendo examinado o Edital, vem apresentar a presente proposta para o fornecimento de materiais elétricos, conforme edital, planilha e condições abaixo, já inclusos todos os custos diretos e indiretos, lucros e encargos, impostos taxas e demais custos incidentes.

ITEM	DESCRIÇÃO	QUANT.	UND.	MARCA	MODELO	VALOR UNT.	VALOR TOTAL
3	Reator externo 70 w - 220v - 60hz, vapor de sódio, alto fator de potência, com invólucro e tampas em chapa de aço carbono (pintado ou zincado) com espessura mínima de 1,2mm, com base para relé fotoelétrico acoplada, com perdas máximas de 12 w, delta t 65°, conforme abnt nbr 13593. Garantia mínima de 60 meses. os reatores deverão ser providos de serigrafia indelével ou placa de identificação metálica também indelével com as informações do reator e a data de fabricação, não serão admitidos adesivos. Com selo procel. AMPLA PARTICIPAÇÃO DE EMPRESAS	2.250	UND	INDUWOLT	RVSE70A226	R\$ 49,88	R\$ 112.230,00
4	Reator externo 70 w - 220v - 60hz, vapor de sódio, alto fator de potência, com invólucro e tampas em chapa de aço carbono (pintado ou zincado) com espessura mínima de 1,2mm, com base para relé fotoelétrico acoplada, com perdas máximas de 12 w, delta t 65°, conforme abnt nbr 13593. Garantia mínima de 60 meses. os reatores deverão ser providos de serigrafia indelével ou placa de identificação metálica também indelével com as informações do reator e a data de fabricação, não serão admitidos adesivos. Com selo procel. EXCLUSIVO ME/EPP - COTA	750	UND	INDUWOLT	RVSE70A226	R\$ 49,88	R\$ 37.410,00

9	Relé fotocontrolador magnético, relé fotocontrolador magnético, contato com esquema de ligação nf (aciona a carga a noite), corrente nominal 10a, 1000w (carga resistiva), 1800va (carga indutiva) tensão de alimentação em corrente alternada 220 v, frequência 60hz +/- 10%. temperatura de operação de -5° e +50°c. com proteção contra surtos de tensão através de dispositivo supressor de surto. Deve ligar a lâmpada entre os níveis de iluminância de 3 a 20 lux mantendo a relação 1,2 a 4 entre ligar e desligar. Deve ter capacidade de operar 5000 vezes a carga nominal sem sofrer danos. Deverá encaixar perfeitamente na base para relé padrão abnt. a tampa deve ser fixada a base de montagem de modo que o relé possa ser aberto e fechado sem danos. o invólucro externo deve ser de material estabilizado contra os efeitos de radiação ultravioleta. Gaxeta de vedação em material resistente a solventes e altas temperaturas permitido o giro do relé sem deslocamento da mesma. Os contatos devem ser de latão estanhado preso rigidamente ao corpo. Garantia mínima de 02 (dois) anos acompanhada de certificado de testes em laboratório credenciado junto ao inmetro atendendo integralmente a abnt 5123, na cor vinho. AMPLA PARTICIPAÇÃO DE EMPRESAS	5.250	UND	EXATRON	LUXEN-OFL	R\$ 18,75	R\$ 98.437,50
TOTAL: R\$ 248.077,50 (DUZENTOS E QUARENTA E OITO MIL, SETENTA E SETE REAIS E CINQUENTA CENTAVOS).							R\$ 248.077,50

DECLARAMOS SOB AS PENAS DE LEI, E PARA OS DEVIDOS FINS, QUE:

Prazo de entrega: A entrega será efetuada em conformidade com o edital, seus anexos, e minuta de contrato que será assinada por ambas as partes.

Local da entrega: Nos locais indicados pela Prefeitura ou pelas secretarias solicitantes, conforme edital, seus anexos e minuta de contrato que será assinada por ambas as partes.

Declaramos que o prazo de validade da proposta é de **60 (sessenta)** dias, contados a partir da data da entrega da proposta.

Forma de pagamento: O pagamento será efetuado em conformidade com o edital, seus anexos, e minuta de contrato que será assinada por ambas as partes

Os produtos ofertados atendem todas as especificações e está de acordo com todas as normas e condições deste edital de e seus anexos.

Que acatará o pagamento da administração conforme definido na minuta contratual.

Que nos preços apresentados estão inclusos todos os custos e despesas, tais como: custos diretos e indiretos, tributos incidentes, taxa de administração, serviços, encargos sociais, trabalhistas, seguros, treinamento, lucro, transporte e outros necessários ao cumprimento integral do objeto deste processo licitatório.

Que comprometemos a entregar amostras, caso sejam necessárias ou solicitadas.

Recebemos todas as informações e documentos necessários à elaboração da proposta;

A proponente declara conhecer os termos do instrumento convocatório que rege a presente licitação.

Desde já, declaramos estar cientes de que a Prefeitura procederá a retenção de impostos nas hipóteses previstas em lei.

Concordamos, sem qualquer restrição, com os termos e condições de execução do contrato estabelecidos no Edital e seus Anexos, comprometendo-nos a proceder a venda dos bens objeto desta licitação;

Inexistem fatos impeditivos de qualquer natureza para participação no presente processo licitatório, obrigando-nos a comunicar quaisquer fatos que vierem ocorrer.

O preço final ofertado é fixo e irrevogável.

Em conformidade com o edital que o serviço e ou material, serão executados em perfeita consonância com o descritivo no anexo deste edital.

Que cumprimos rigorosamente todas as especificações e requisitos contidos no edital e na proposta apresentada.

Iremos efetuar a completa execução dos serviços/materiais, contado a partir da data da assinatura do termo de contrato ou da comunicação emitida pelo CONTRATANTE;

Será de nossa responsabilidade substituir, sem ônus adicionais, todo o material que apresentar irregularidade durante seu prazo de validade e todo o material recusado na fase de recebimento provisório no prazo estipulado no edital.

Garante a qualidade dos serviços e compras a serem prestados, bem como efetuaremos a substituição ou correção imediata, sem quaisquer custos ou ônus à administração, de qualquer veículo, máquina, ferramentas e equipamento e outros tipos de serviços e materiais.

Nossa empresa se enquadra na condição de EMPRESA DE PEQUENO PORTE, nos termos do Art. 3º da LC 123/2006 e não está inserida nas excludentes hipóteses do § 4º daquele Artigo. Conforme Certidão Simplificada em anexo na habilitação, conforme do edital.

Cumpre-nos informar-lhes ainda que examinamos os documentos da licitação, inteirando-nos dos mesmos para elaboração da presente proposta, e ainda que concordamos com todas as condições estabelecidas no Edital e em seus Anexos.

Não foi declarada inidônea por ato do Poder Público.

Não estamos impedidos de transacionar e ou contratar com a Administração Pública em todas as suas esferas. Esta empresa não foi apenada com rescisão de contrato, quer por deficiência dos serviços prestados, quer por outro motivo igualmente grave, no transcorrer dos últimos 5 (cinco) anos.

Atende à norma do inciso XXXIII do artigo 7º da Constituição Federal, com redação dada pela emenda constitucional nº 20/98, que proíbe trabalho noturno, perigoso ou insalubre aos menores de 18 anos e de que qualquer trabalho a menores de 16 anos salvo na condição de aprendiz a partir de 14 anos.

DADOS DA EMPRESA

GOLUZ INDÚSTRIA E COMÉRCIO DE MATERIAIS ELÉTRICOS LTDA CNPJ. Nº 57.325.351/0001-90 INSCRIÇÃO ESTADUAL Nº 20.189.279-0 INSCRIÇÃO MUNICIPAL Nº 6743447 ESTABELECIDADA NA AV. VILLE, S/N, QD. 57, LT 07 LT. MOINHO DOS VENTOS, GOIÂNIA – GO – CEP:74.371-580, FONE: (62) 9 8247-8855 EMAIL: GOLUZ.IND.COM@GMAIL.COM PROPRIETÁRIO: JARDIEL NASCIMENTO DA SILVA ESTADO CIVIL: SOLTEIRO DATA DE NASCIMENTO 17/12/1989 RG Nº 04520900590 SSP/BA - CPF Nº 045.209.005-90	BANCO DO BRASIL AGÊNCIA Nº: 988-1 CONTA Nº 26987-5 NOME DA AGÊNCIA: BRASIL CIDADE DA AGÊNCIA: GOIÂNIA-GO ENDEREÇO DA AGÊNCIA: AV. MARIO FERREIRA,180. COMPLEMENTO: BAIRRO: CENTRO CIDADE / UF: SILVANIA / GO CEP: 75180-000 TITULAR: GOLUZ INDÚSTRIA E COMÉRCIO DE MATERIAIS ELÉTRICOS LTDA
--	---

Goiânia, 27 de Abril de 2026.

GOLUZ INDUSTRIA E
COMERCIO DE MATERIAIS
ELETRICOS:573253510001
90

Assinado de forma digital por
GOLUZ INDUSTRIA E COMERCIO DE
MATERIAIS
ELETRICOS:57325351000190
Dados: 2026.04.27 09:15:45 -03'00'

GOLUZ INDÚSTRIA E COMÉRCIO DE MATERIAIS ELÉTRICOS LTDA
CNPJ-MF Nº: 57.325.351/0001-90
Jardiel Nascimento da Silva/RG-CPF: nº 04520900590

Relé Fotoelétrico Instantâneo (Falha Ligado) Exatron LUXEN OFL é ideal para o acionamento de pontos luminosos e outras cargas. Mantém acesas luminárias na ausência de luz natural e é insensível a variações bruscas de luminosidade, relâmpagos e faróis. Pode ser instalado com qualquer tipo de lâmpada.

Este produto possui contato NF (normalmente fechado) mantendo as lâmpadas acesas durante o dia e a noite, no caso do relé ficar inoperante.



Produto

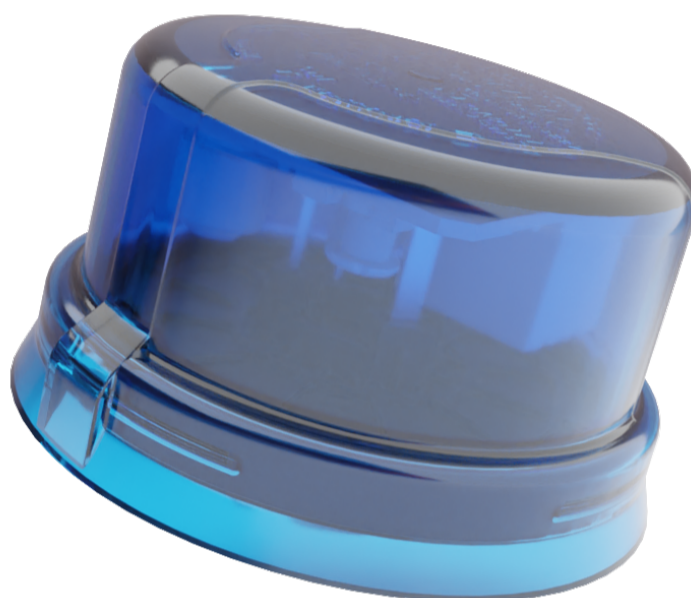

Características Técnicas

- Tensão: 105-305 V ~60Hz
- Tecnologia: digital
- Filtro de tempo: impede acionamentos indevidos devido a variações bruscas de luminosidade como raios, laser, nuvens e etc. Menor que 1 segundo para ligar ou para desligar (tipo instantâneo).
- Tipo de contato quando desenergizado: normalmente fechado (NF) – fail-on.
- Lux para ligar: entre 5 e 15 Lux.
- Lux pra desligar: menor que 30 Lux respeitando a relação de histerese entre liga e desliga (histerese): 1,5 a 3,0 vezes.
- Acionamento dos contatos próximo ao zero de

tensão da rede elétrica (zero-crossing) menor que 1ms.

- Rigidez dielétrica: $\geq 2500V @ 1$ minuto.
- Sensor fotocélula de silício: fototransistor
- Tensão de surto: até 10000V (1,2x50 μ s).
- Consumo: menor que 1 W.
- Temperatura de operação: -5°C a 50°C.
- Índice de proteção: IP 65.
- Mapa de marcação indelével do momento de retirada e colocação em campo.
- Código de operação: 2LNFLRNAI.

TABELA DE POTÊNCIA

	Resistiva	Indutiva	Corrigido
220 V	1000W	1800 VA	500 VA
127 V	1000W	1200 VA	500 VA



Esquema de ligação

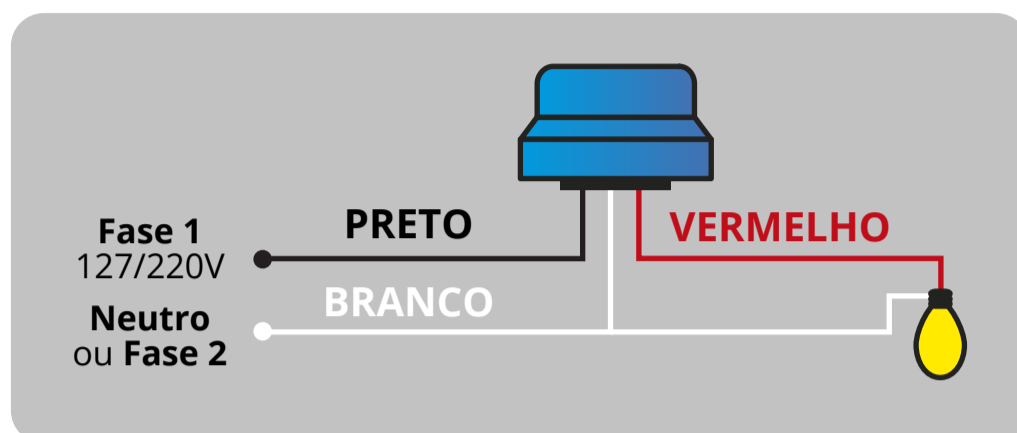

Dimensões:

Medidas em milímetros

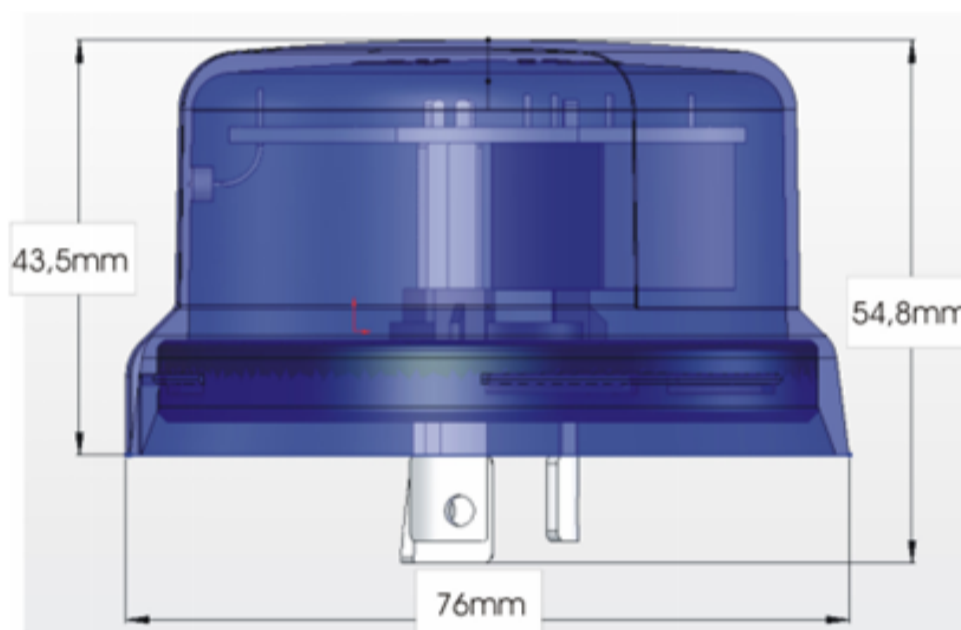

Fale conosco

Fone: 51 3357 5000

Fax: 51 3357 5032

e-mail: contato@exatron.com.br

www.exatron.com.br

Exatron Indústria LTDA.

Rua Eng. Homero Carlos Simon,

1089 - B. Guajuviras | Canoas - RS