

FACHADA PRINCIPAL

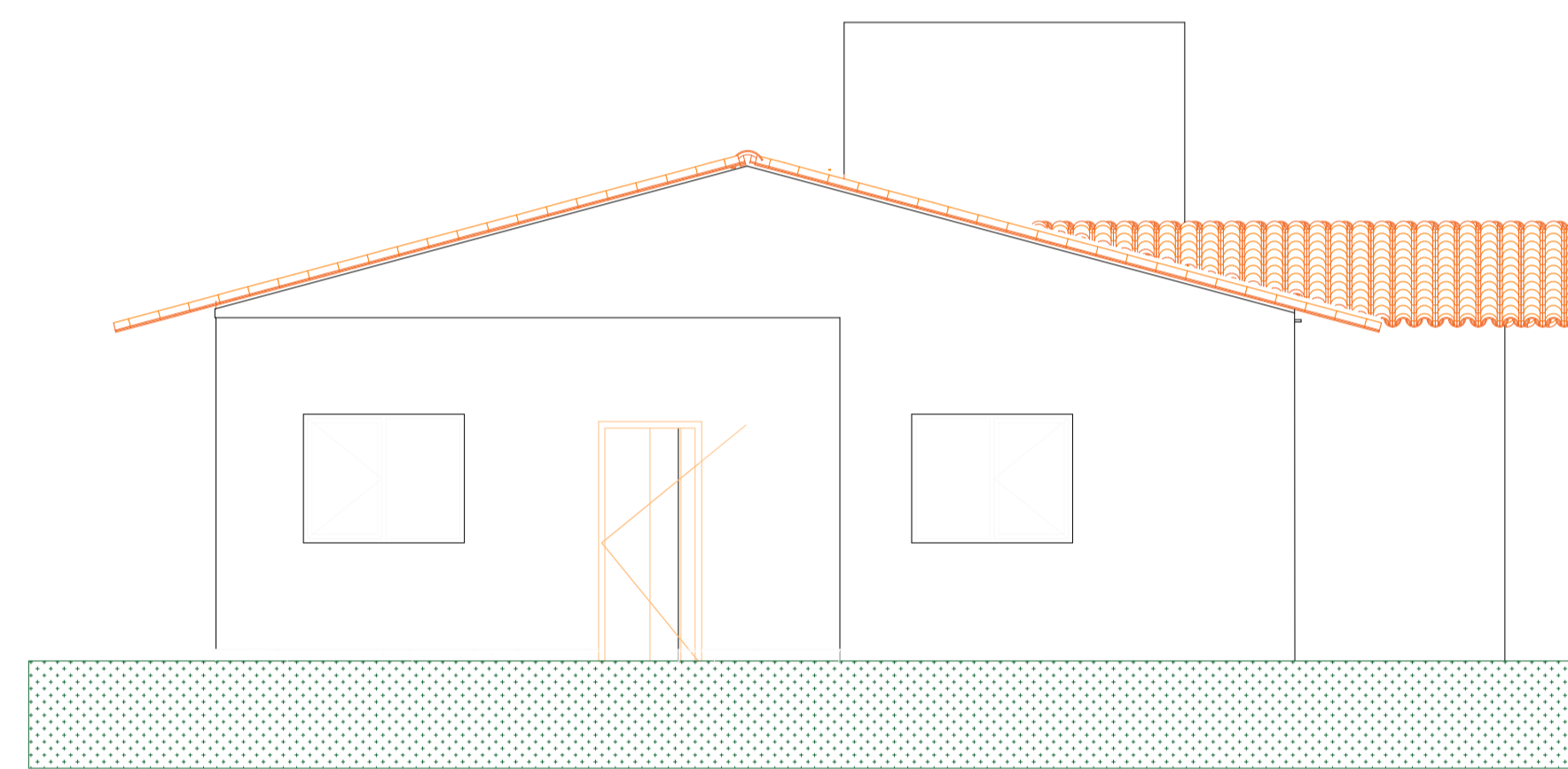

FACHADA LATERAL LESTE

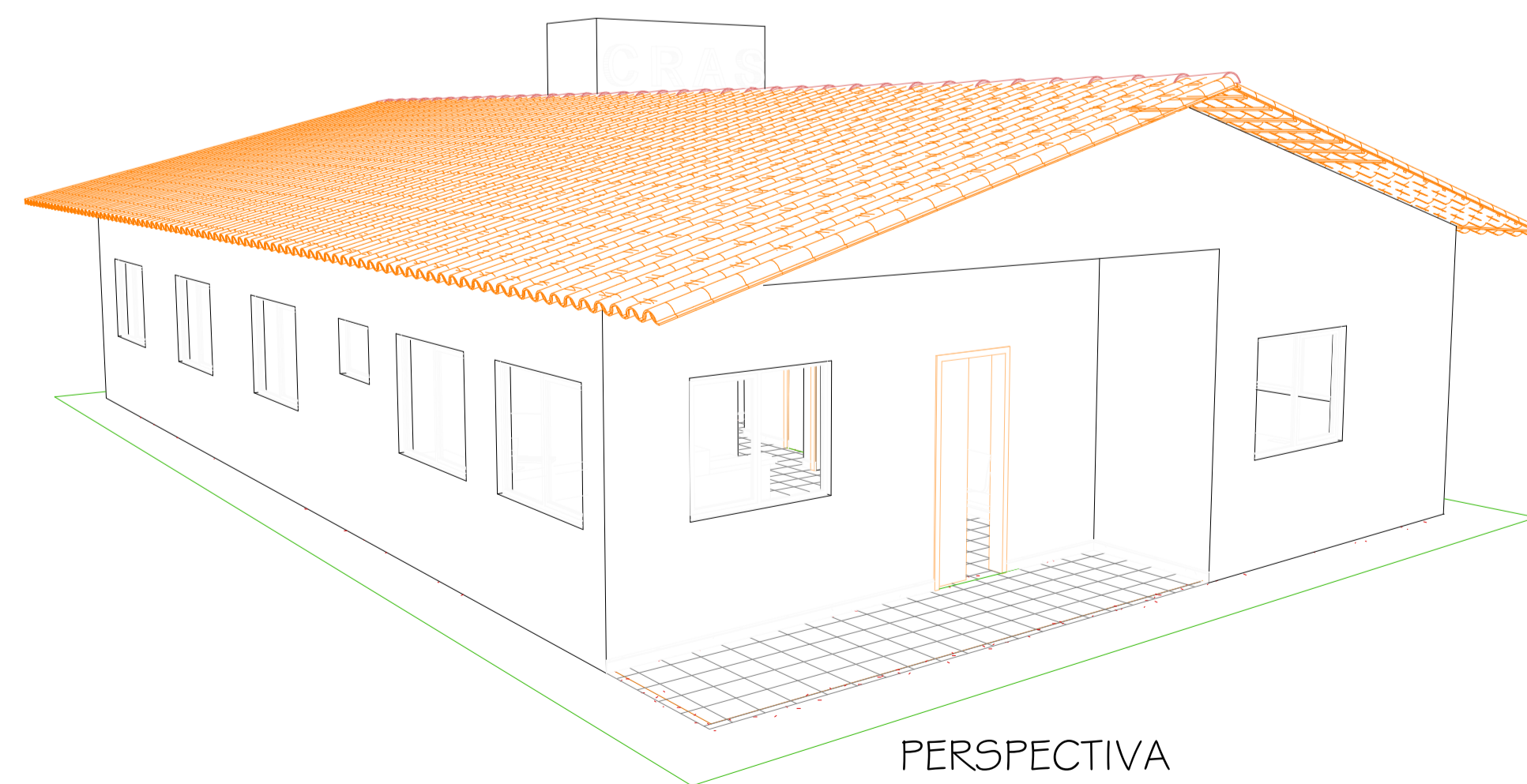

PERSPECTIVA

OBRA: CENTRO de REFERÊNCIA em ATENDIMENTO SOCIAL- CRAS			
PROPRIETÁRIO: MUNICÍPIO DE ALECRIM	CONTEÚDO: PLANTA BAIXA, FACHADAS		
RESP. TÉCNICO/P PROJETO: ENG. CIVIL ELTON LUIS CAGLIARI- CREARS 102.506	ÁREA: 180,26 m ²	TIPO: ARQ	PRONCHIA: 02
ENDEREÇO DA OBRA: RUA VER. EMILIO MARINO KURH, CENTRO - ALECRIM/RS	ESCALA: 1/50	DATA: FEV./2026	