

LOCAÇÃO DAS FUNDAÇÕES

Trechos de fundação sem nivelamento: somente viga fundação

SAPATAS(0,70x0,90) ILUSTRAÇÃO FUNDAÇÕES

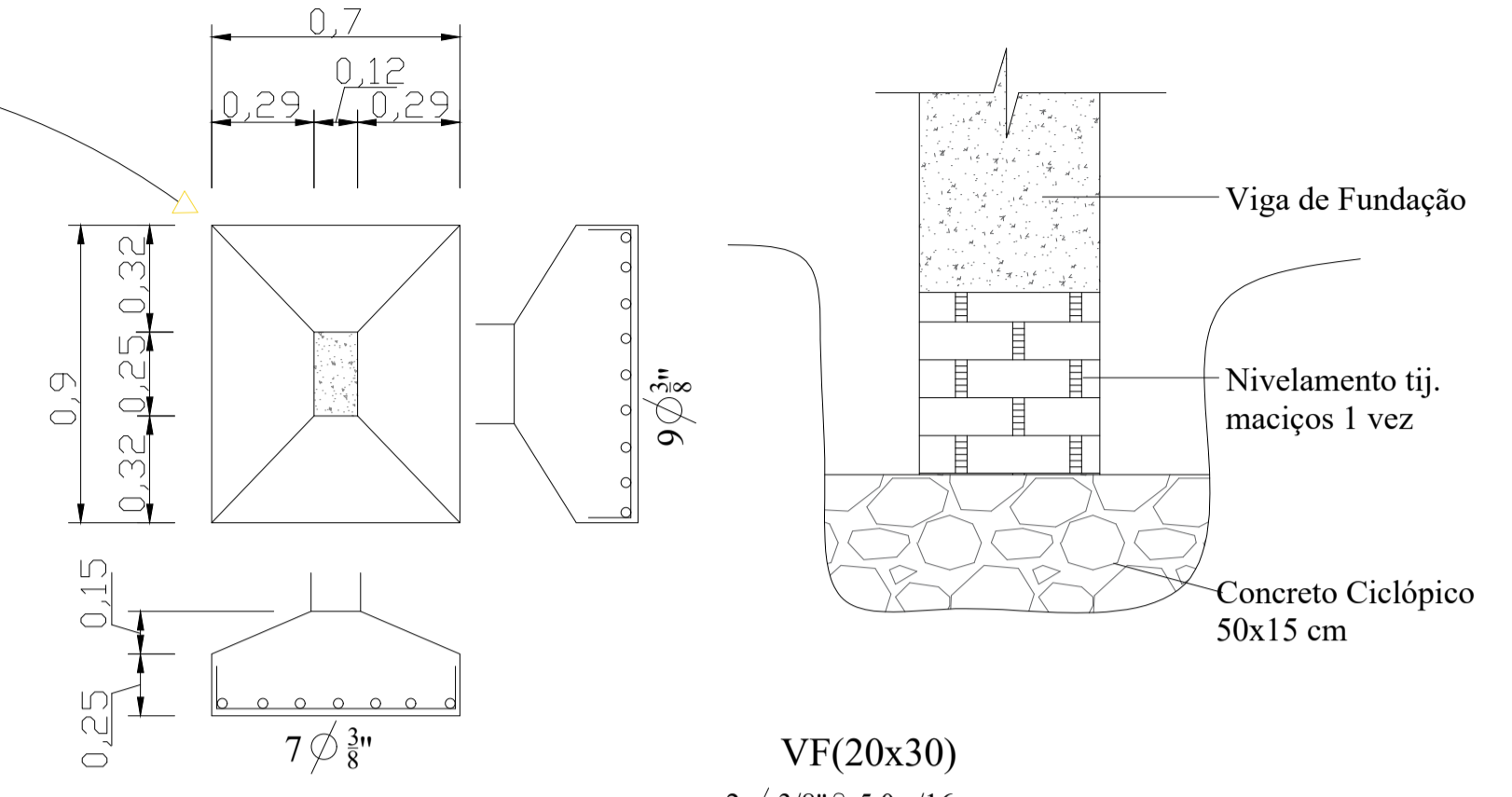

*Recobrimento mínimo da armadura 2,5 cm

OBRA CENTRO de REFERÊNCIA em ATENDIMENTO SOCIAL- CRAS			
PROPRIETÁRIO MUNICÍPIO DE ALECRIM	CONTEÚDO ESTRUTURAL - FUNDAÇÕES		
RESP. TÉCNICO PI PROJETO ENG. CIVIL ELTON LUIS CAGLIARI- CREARIS 102.506	ÁREA 180,26 m2	TIPO EST	FRANQUIA 01
ENDEREÇO DA OBRA RUA VER. EMILIO MARINO KUHN, CENTRO - ALECRIMRS	ESCALA 1/50	DATA FEV./2026	