

ÁREA 01-3.600M²

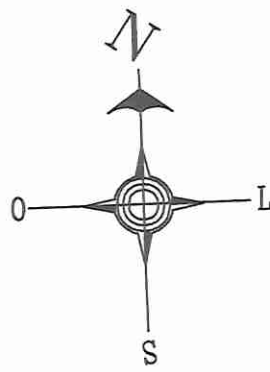
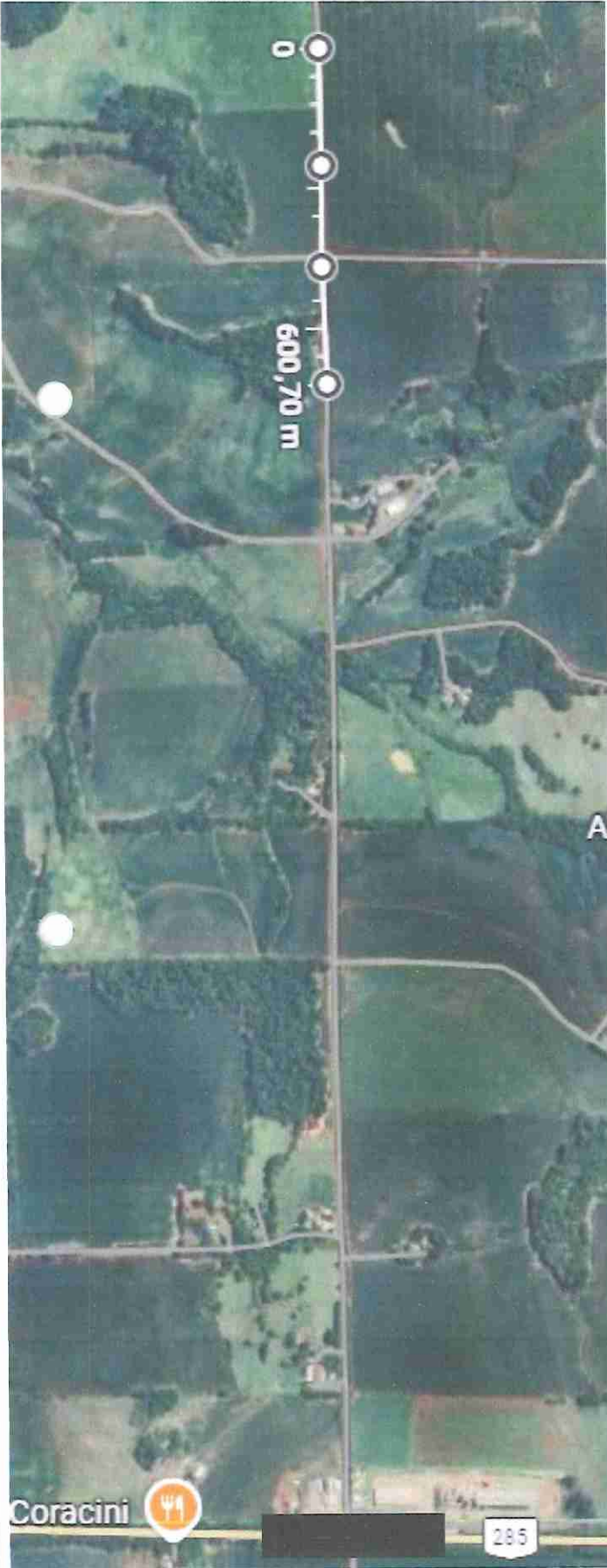

RINCÃO DOS LETOS

Estrada Vicinal Linha 11
Já pavimentada

INÍCIO-0,00m

Estrada Vicinal Linha 11
à pavimentar
A=3.600,00m²

600,00m



FIM-600,00m

ÁREA 02-600M²



INÍCIO-0,00m

Estrada Vicinal Linha 11
à pavimentar
A=600,00m²

100,00m

FIM-100,00m

Estrada Vicinal Linha 11
Já pavimentada

BR 285 LINHA 11 → BOZANO



PREFEITURA MUNICIPAL DE BOZANO

Rua Sílvio Frederico Ceccato, 518 CEP 98733-000

Fone: (55)3643-2004 / (55)3643-2106 Fax: 3643-2902

CNPJ 04.216.419/0001-36

PROJETO: PAVIMENTAÇÃO POLIÉDRICA-Pedras Irregulares

ESPECIFICAÇÕES: SITUAÇÃO/LOCALIZAÇÃO
PLANTA BAIXA

PRANCHA

01

ENDEREÇO: PROLONGAMENTO ESTRADA VICINAL
LINHA 11
Sentido Rincão dos Letos à BR 285

1 / 2

PROPRIETÁRIO:

RESPONSÁVEL TÉCNICO:

[Handwritten signature]

[Handwritten signature]

GEDERSON MORI
PREFEITO MUNICIPAL

DANIELA FREDDO
ENG. CIVIL CREA/RS 117051

ÁREA: 4.200,00m²

DATA: MARÇO/2026

ESCALA: S/E

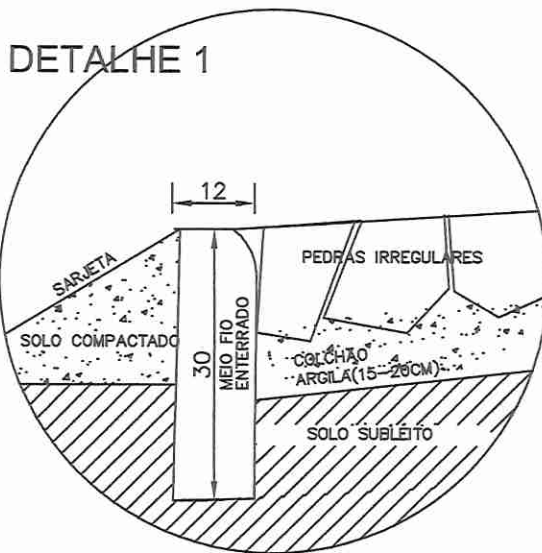
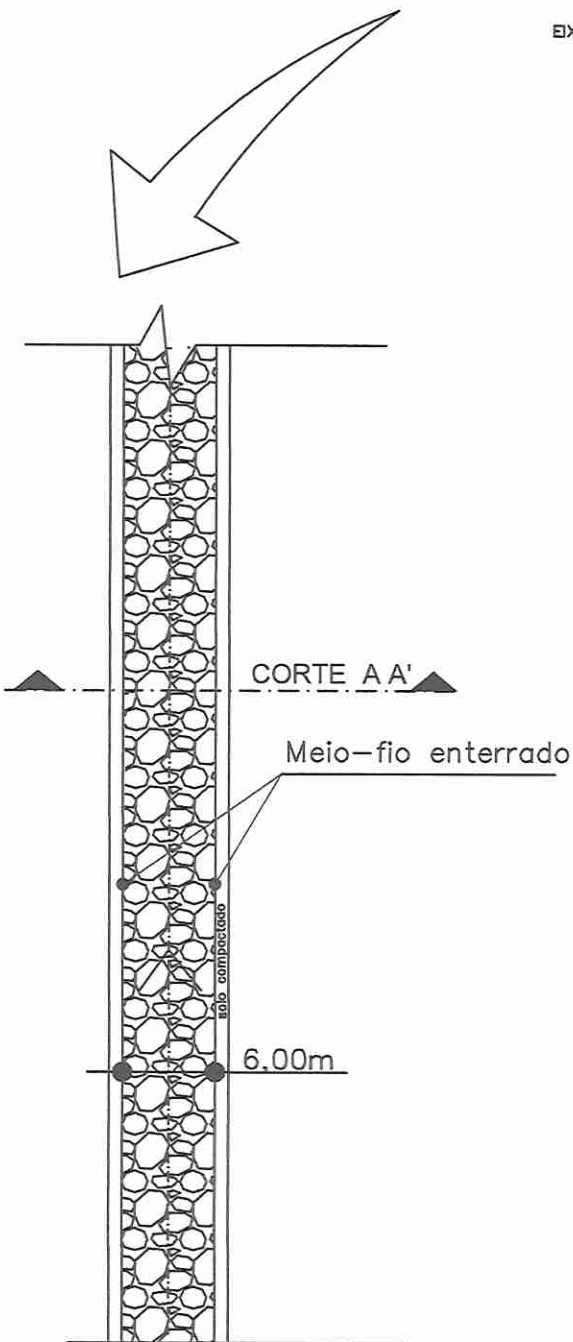
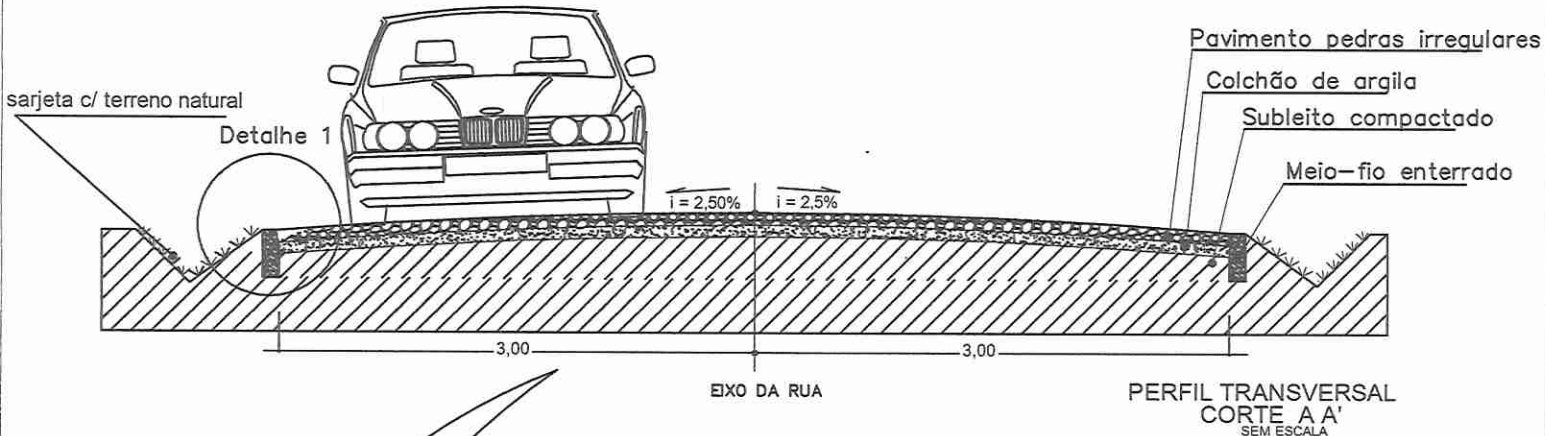

 <p>PREFEITURA MUNICIPAL DE BOZANO Rua Sílvio Frederico Ceccato, 518 CEP 98733-000 Fone: (55)3643-2004 / (55)3643-2106 Fax: 3643-2902 CNPJ 04.216.419/0001-36</p>		
<p>PROJETO: PAVIMENTAÇÃO POLIÉDRICA—Pedras Irregulares</p>		
<p>ESPECIFICAÇÕES: PERFIL TRANSVERSAL</p>		<p>PRANCHA 02</p>
<p>ENDEREÇO: PROLONGAMENTO ESTRADA VICINAL LINHA 11 Sentido Rincão dos Letos à BR 285</p>		<p>2 / 2</p>
<p>PROPRIETÁRIO:  GEDERSON MORI PREFEITO MUNICIPAL</p>		<p>RESPONSÁVEL TÉCNICO:  DANIELA FREDDO ENG. CIVIL CREA/RS 117081</p>
<p>ÁREA: 4.200,00m²</p>	<p>ESCALA:</p>	<p>DATA: MARÇO/2026</p>