

PROJEÇÃO COBERTURA

PROJEÇÃO COBERTURA



PLANTA BAIXA LAYOUT

ESC 1/75



# CENTRO DE ESPECIALIDADES

Proprietário:  
**CASEIROS - RS**  
JOELICE CANALI - PREFEITA MUNICIPAL

Resp. Técnico: ANGELO MORAES GRADIN:02385944081  
**ANGELO GRADIN**  
ARQUITETO E URBANISTA - CAUI/RS A3015840

**MÁRCIO GREGOLON**  
ENG. CIVIL - CREA/RS 263995

Data:  
MARÇO/2026

Assunto:  
**PLANTA BAIXA LAYOUT**

Prancha:  
**01/10**

Escala:  
indicada

Área:  
-

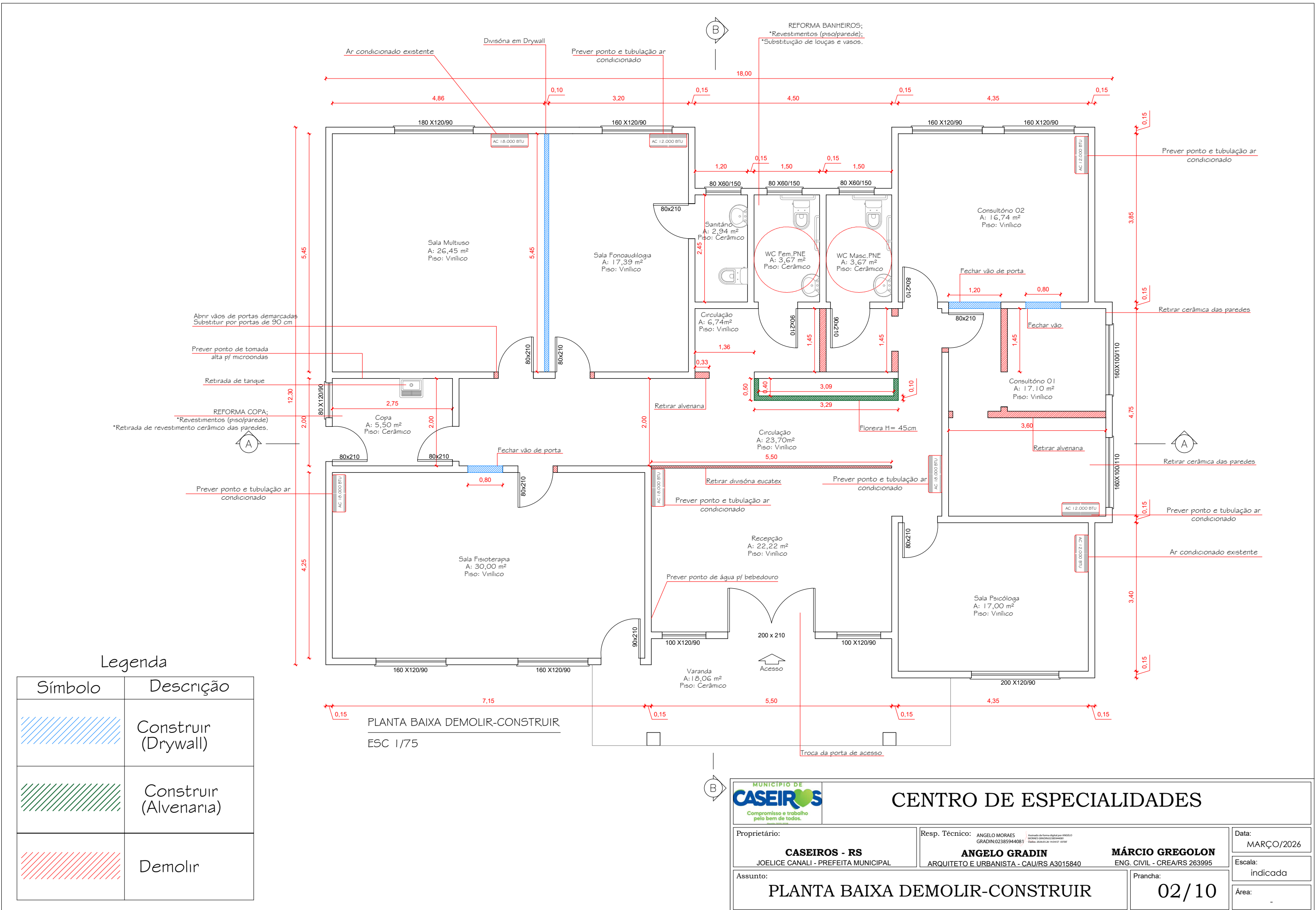

Legenda

Símbolo	Descrição
	Construir (Drywall)
	Construir (Alvenaria)
	Demolir

**MUNICÍPIO DE CASEIROS**  
Compromisso e trabalho pelo bem de todos.

## CENTRO DE ESPECIALIDADES

Proprietário: <b>CASEIROS - RS</b> JOELICE CANALI - PREFEITA MUNICIPAL	Resp. Técnico: ANGELO MORAES GRADIN 02385944081 <b>ANGELO GRADIN</b> ARQUITETO E URBANISTA - CAUIRS A3015840	MÁRCIO GREGOLON ENG. CIVIL - CREA/RS 263995
Assunto: <b>PLANTA BAIXA DEMOLIR-CONSTRUIR</b>		Prancha: <b>02/10</b>
		Data: MARÇO/2026
		Escala: indicada
		Área: -

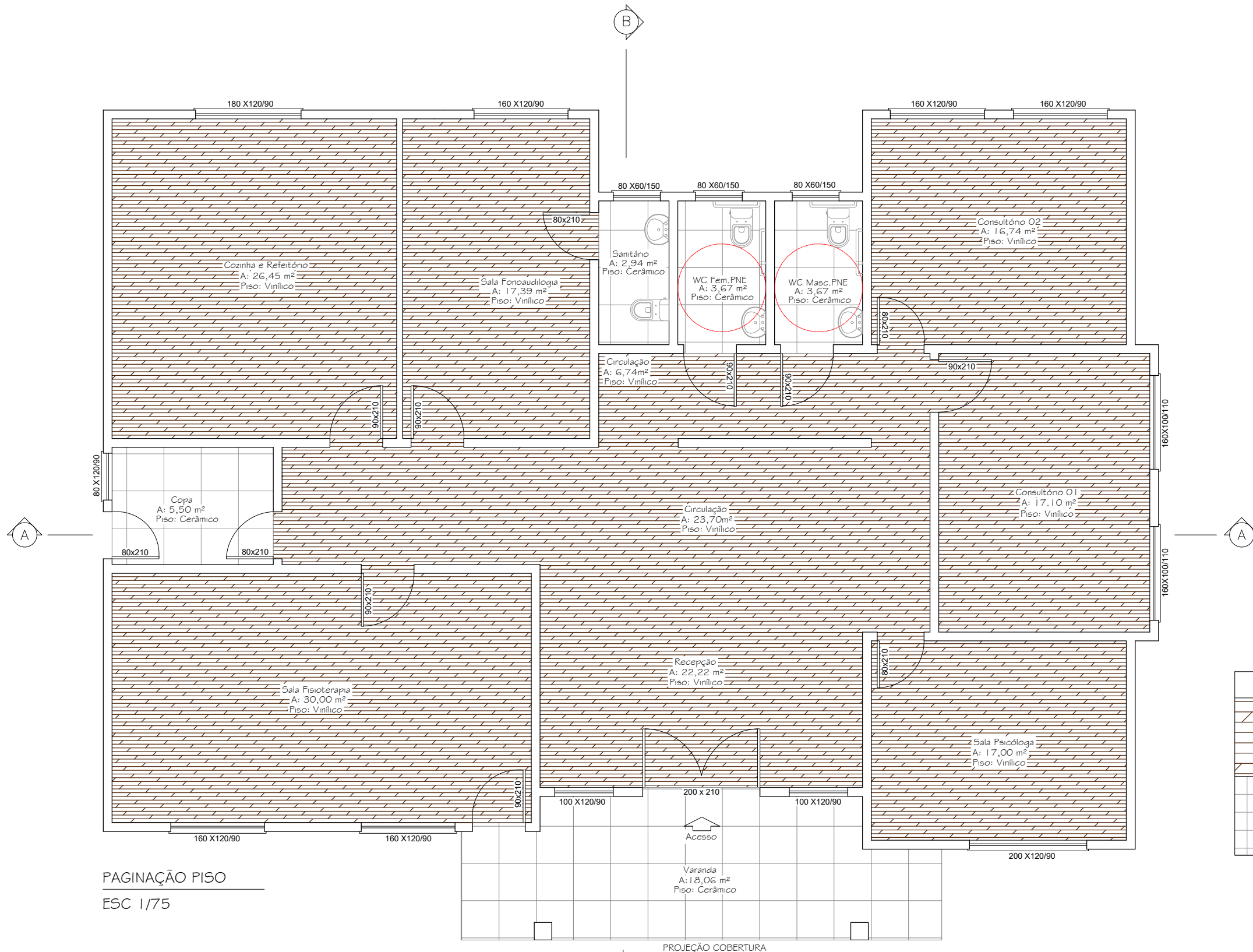

Legenda

Símbolo	Descrição	Qty.
	Piso Vinílico	176,30 m <sup>2</sup>
	Revest. cerâmico	94,54 m <sup>2</sup>

PAGINAÇÃO PISO  
ESC 1/75



**MUNICÍPIO DE CASEIROS**  
Compromisso e trabalho pelo bem de todos.

## CENTRO DE ESPECIALIDADES

Proprietário: <b>CASEIROS - RS</b> JOELICE CANALI - PREFEITA MUNICIPAL	Resp. Técnico: ANGELO MORAES <small>Atestado de forma digital por ANGELO MORAES GRADIN:02385944081 Data: 2026.03.26 14:35:21 -03'00'</small> <b>ANGELO GRADIN</b> ARQUITETO E URBANISTA - CAU/RS A3015840	<b>MÁRCIO GREGOLON</b> ENG. CIVIL - CREA/RS 263995	Data: MARÇO/2026
Assunto: <b>PAGINAÇÃO PISO</b>		Prancha: <b>03/10</b>	Escala: indicada
			Área: -

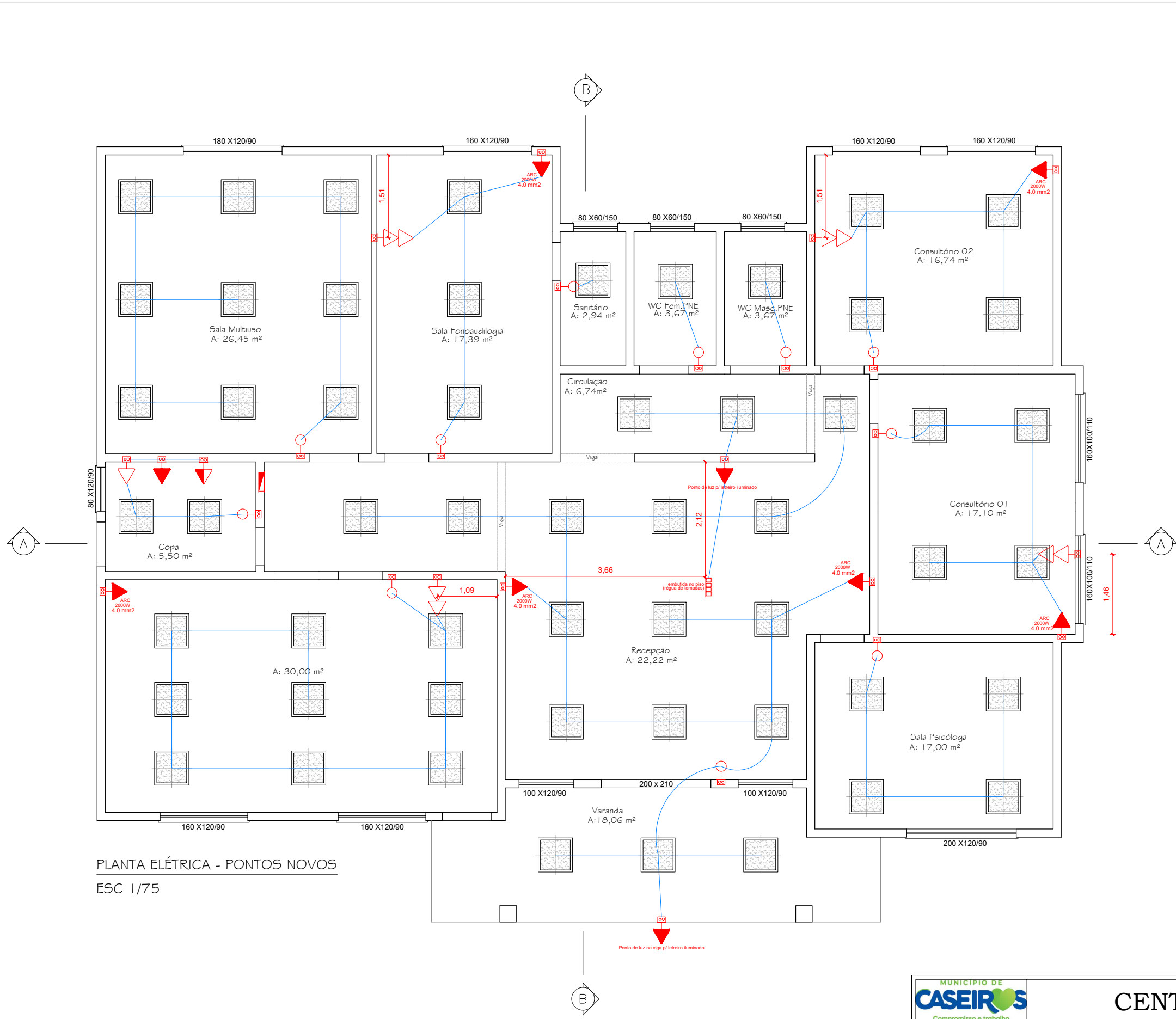

LEGENDA	
	Tomada c/ interruptor (simples ou paralelo)
	2 Tomadas ("n" alturas)
	Entrada de serviço
	Interruptor 1 simples e 2 paralelos - 1,10m do piso
	Interruptor paralelo "n" teclas - 1,10m do piso
	Interruptor simples 1 tecla - 1,10m do piso
	Interruptor simples 2 teclas - 1,10m do piso
	Interruptor simples 3 teclas - 1,10m do piso
	Luminárias
	Ponto genérico de luz 60W
	Quadro de distribuição
	Quadro de medição
	Tomada alta a 2,20m do piso
	Tomada baixa a 0,30m do piso
	Tomada baixa 2 módulos a 0,30m do piso
	Tomada média a 1,10m do piso
	Régua de tomadas embutida no piso (mesa recepção)
OBS: Troca de todas as capas e acabamentos de tomadas e interruptores da obra	

PLANTA ELÉTRICA - PONTOS NOVOS  
ESC 1/75



## CENTRO DE ESPECIALIDADES

Proprietário: <b>CASEIROS - RS</b> JOELICE CANALI - PREFEITA MUNICIPAL	Resp. Técnico: ANGELO MORAES GRADIN:02385944081 <b>ANGELO GRADIN</b> ARQUITETO E URBANISTA - CAU/RS A3015840	<small>Analisado de forma digital por INEEL/01</small> MORAES GRADIN:02385944081 Data: MARÇO/2026	Data: MARÇO/2026
Assunto: <b>PAGINAÇÃO PISO</b>		<b>MÁRCIO GREGOLON</b> ENG. CIVIL - CREA/RS 263995	Escala: indicada
		Prancha: <b>04/10</b>	Área: -





TABELA DE ESPECIFICAÇÕES	
FORRO	
01	FORRO MODULAR 62,5X62,5cm - 180,10 m²
02	INÍCIO DE PAGINAÇÃO DO FORRO MODULAR
03	FORRO DE GESSO ACARTONADO - 18,06 m²

TABELA DE ESPECIFICAÇÕES					
ILUMINAÇÃO TOTAL					
01	<table border="1"> <thead> <tr> <th>MODELOS</th> <th>QUANT.</th> </tr> </thead> <tbody> <tr> <td>LUMINÁRIA LED DE EMBUTIR MARCA INTRAL MODELO BE-108 617x617mm. CORPO DE CHAPA DE AÇO ACABAMENTO PINTADA PELO SISTEMA ELETROSTÁTICO A PÓ HÍBRIDO BRANCO E DIFUSOR EM ACRÍLICO LEITOSO, 3.740 LÚMENS, 34W, 220 V, FATOR DE POTÊNCIA 0,99, TEMPERATURA DE COR: 6500k</td> <td>55</td> </tr> </tbody> </table>	MODELOS	QUANT.	LUMINÁRIA LED DE EMBUTIR MARCA INTRAL MODELO BE-108 617x617mm. CORPO DE CHAPA DE AÇO ACABAMENTO PINTADA PELO SISTEMA ELETROSTÁTICO A PÓ HÍBRIDO BRANCO E DIFUSOR EM ACRÍLICO LEITOSO, 3.740 LÚMENS, 34W, 220 V, FATOR DE POTÊNCIA 0,99, TEMPERATURA DE COR: 6500k	55
MODELOS	QUANT.				
LUMINÁRIA LED DE EMBUTIR MARCA INTRAL MODELO BE-108 617x617mm. CORPO DE CHAPA DE AÇO ACABAMENTO PINTADA PELO SISTEMA ELETROSTÁTICO A PÓ HÍBRIDO BRANCO E DIFUSOR EM ACRÍLICO LEITOSO, 3.740 LÚMENS, 34W, 220 V, FATOR DE POTÊNCIA 0,99, TEMPERATURA DE COR: 6500k	55				

PAGINAÇÃO FORRO E LUMINÁRIAS  
ESC 1/75

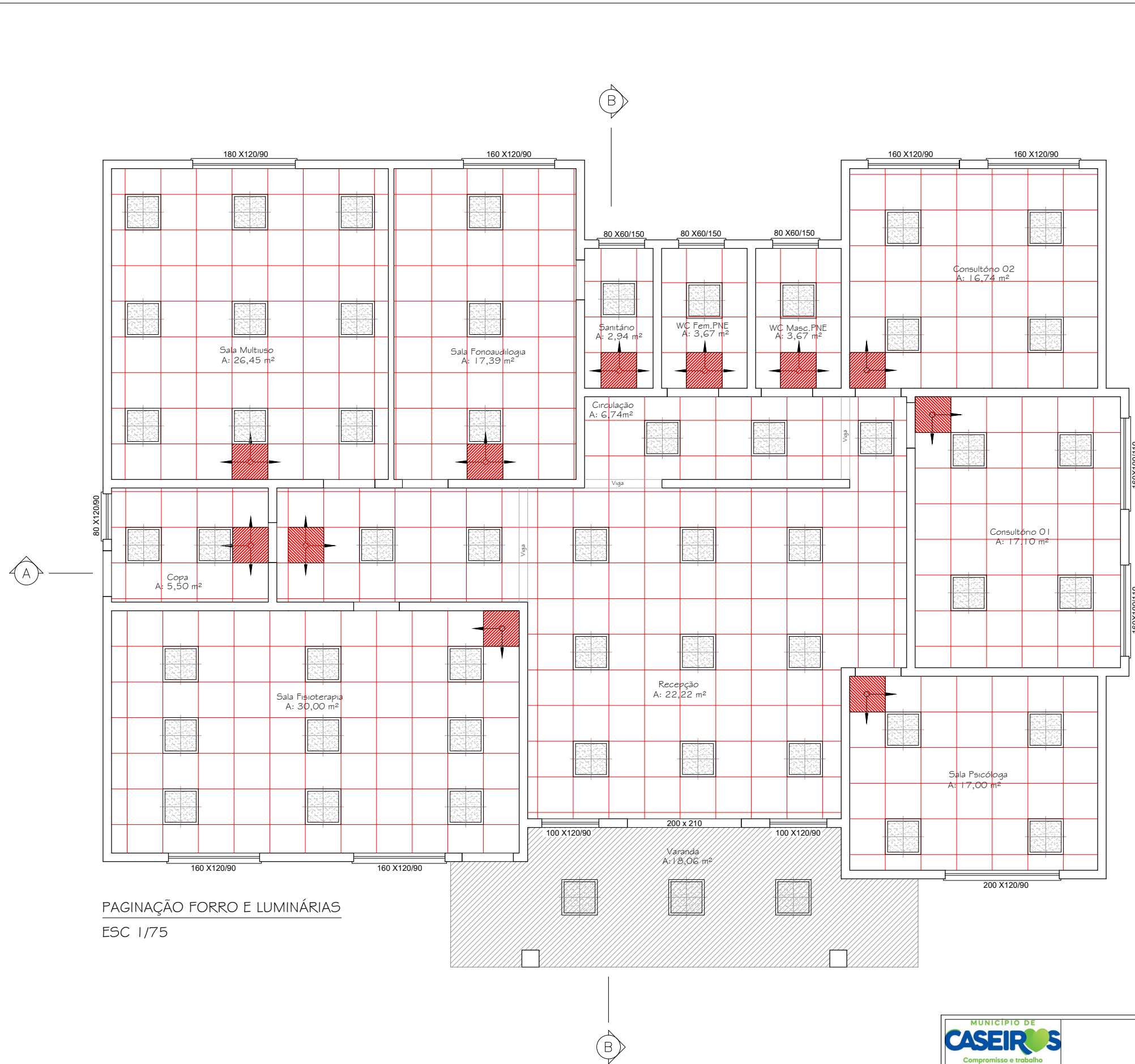
		<h2>CENTRO DE ESPECIALIDADES</h2>	
Proprietário: <b>CASEIROS - RS</b> JOELICE CANALI - PREFEITA MUNICIPAL	Resp. Técnico: <b>ANGELO GRADIN</b> ARQUITETO E URBANISTA - CAUI/RS A3015840	<b>MÁRCIO GREGOLON</b> ENG. CIVIL - CREA/RS 263995	Data: MARÇO/2026
Assunto: <b>PAGINAÇÃO FORRO E LUMINÁRIAS</b>		Prancha: <b>05/10</b>	Escala: indicada
		Área: -	

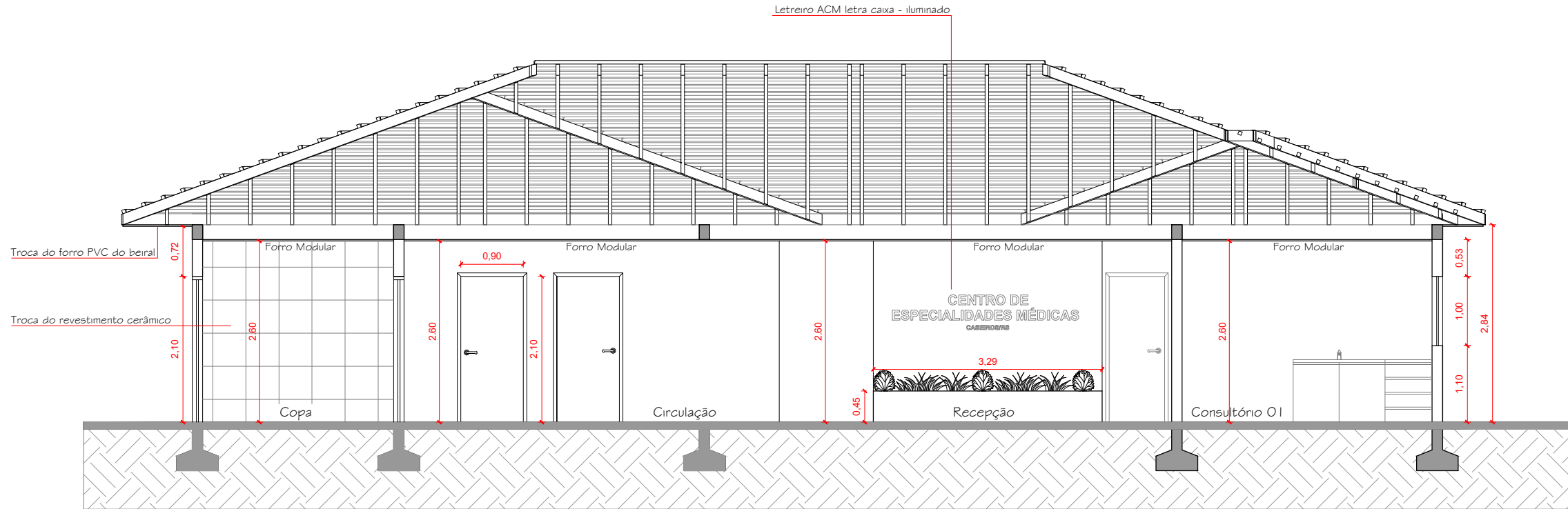

CORTE A-A

ESC 1/75

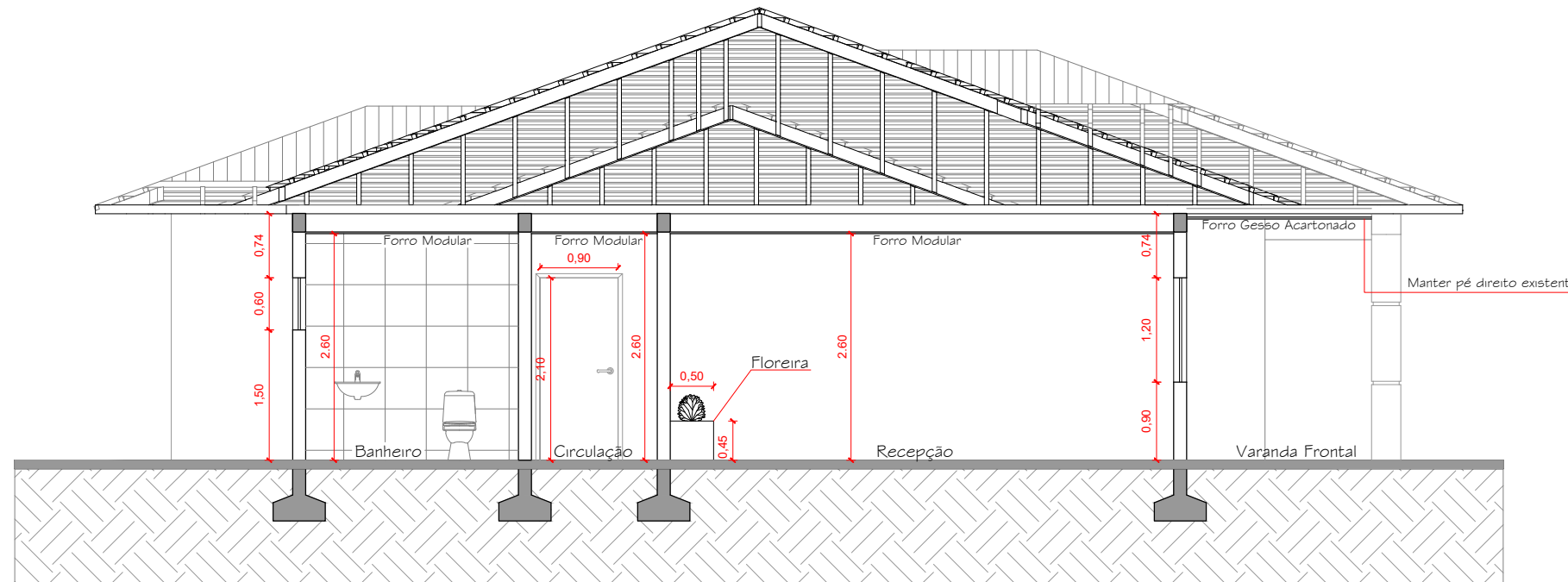

CORTE B-B

ESC 1/75



## CENTRO DE ESPECIALIDADES

Proprietário:  
**CASEIROS - RS**  
JOELICE CANALI - PREFEITA MUNICIPAL

Resp. Técnico: ANGELO MORAES  
GRADIN:02385944081  
**ANGELO GRADIN**  
ARQUITETO E URBANISTA - CAUI/RS A3015840

**MÁRCIO GREGOLON**  
ENG. CIVIL - CREA/RS 263995

Data:  
MARÇO/2026

Assunto:  
**CORTES A-A / B-B**

Prancha:  
**06/10**

Escala:  
indicada

Área:  
-

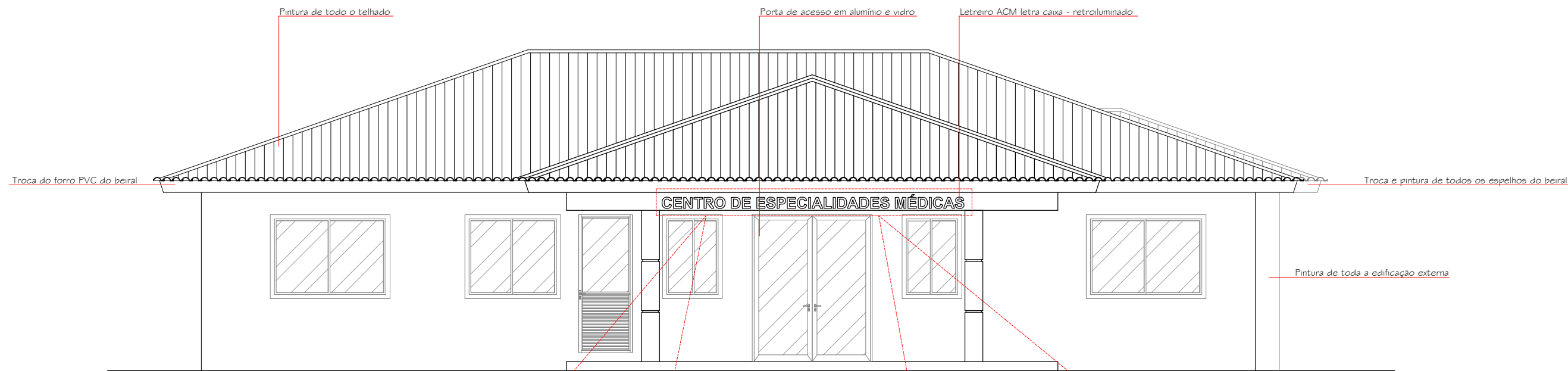

FACHADA FRONTAL  
ESC 1/75

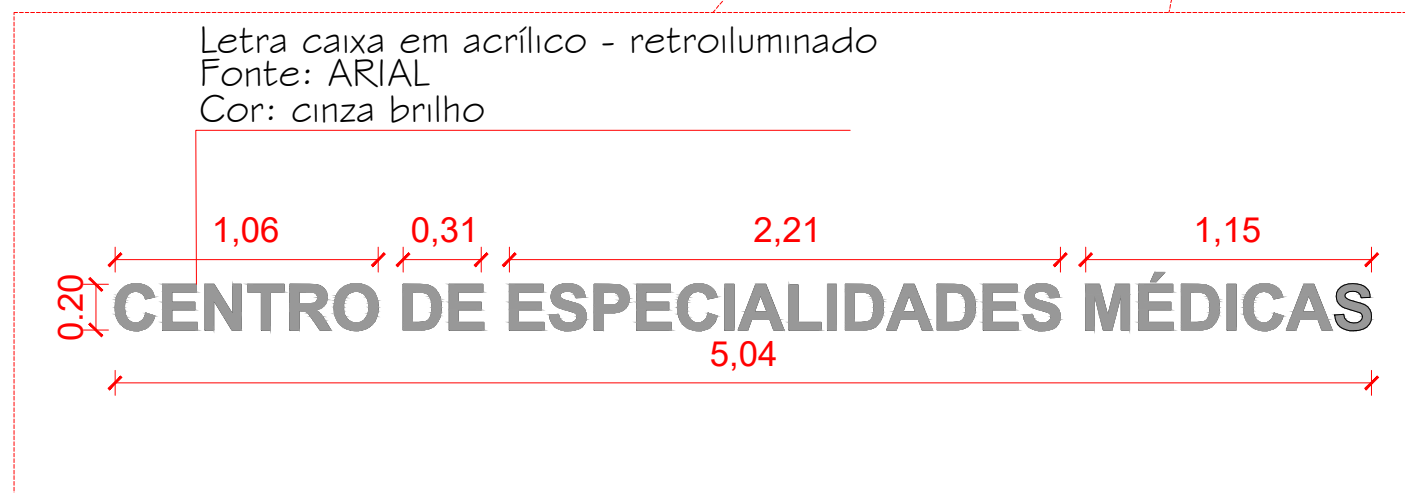

DET. LETREIRO FACHADA  
ESC 1/75



IMAGEM DE REFERÊNCIA



DET. LETREIRO FACHADA  
ESC 1/75

		<h2 style="margin: 0;">CENTRO DE ESPECIALIDADES</h2>	
Proprietário: <b>CASEIROS - RS</b> JOELICE CANALI - PREFEITA MUNICIPAL	Resp. Técnico: ANGELO MORAES GRADIN:02385944081 <b>ANGELO GRADIN</b> ARQUITETO E URBANISTA - CAU/RS A3015840	<small>Assinado de forma digital por ANGELO MORAES GRADIN:02385944081 Data: 2025.03.26 16:00:51 -03'00'</small> <b>MÁRCIO GREGOLON</b> ENG. CIVIL - CREA/RS 263995	Data: MARÇO/2026
Assunto: <h3 style="margin: 0;">FACHADA FRONTAL</h3>			Prancha: <h2 style="margin: 0;">07/10</h2>
			Escala: indicada
			Área: -

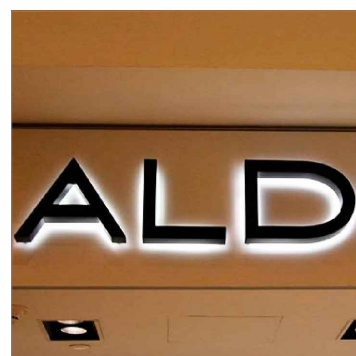
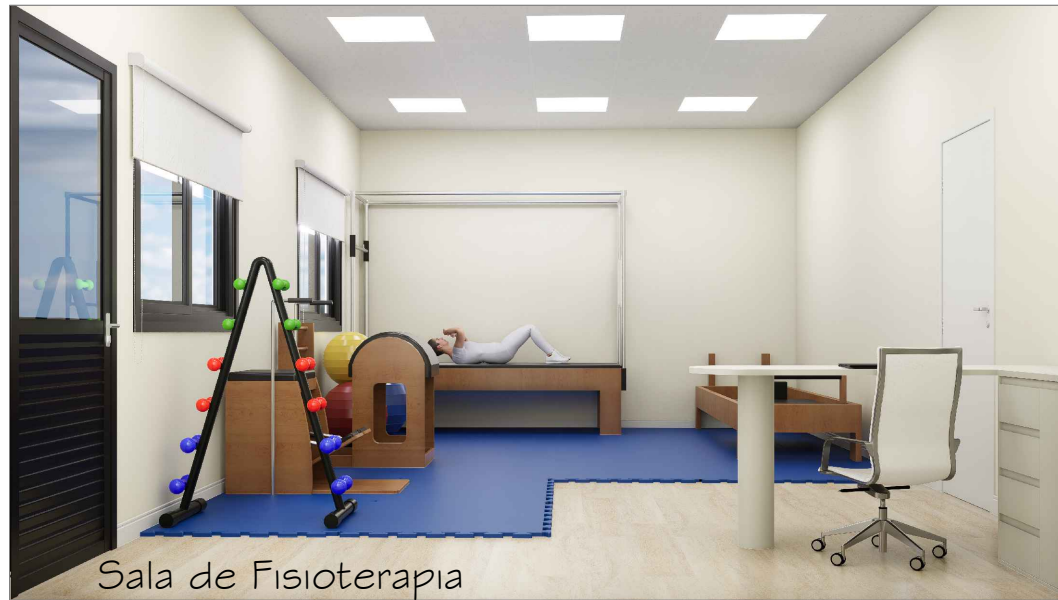

Sala de Fisioterapia

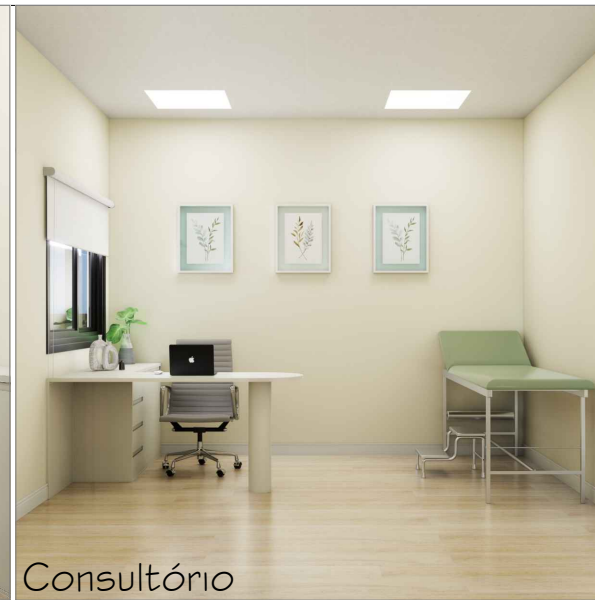

Consultório



Consultório

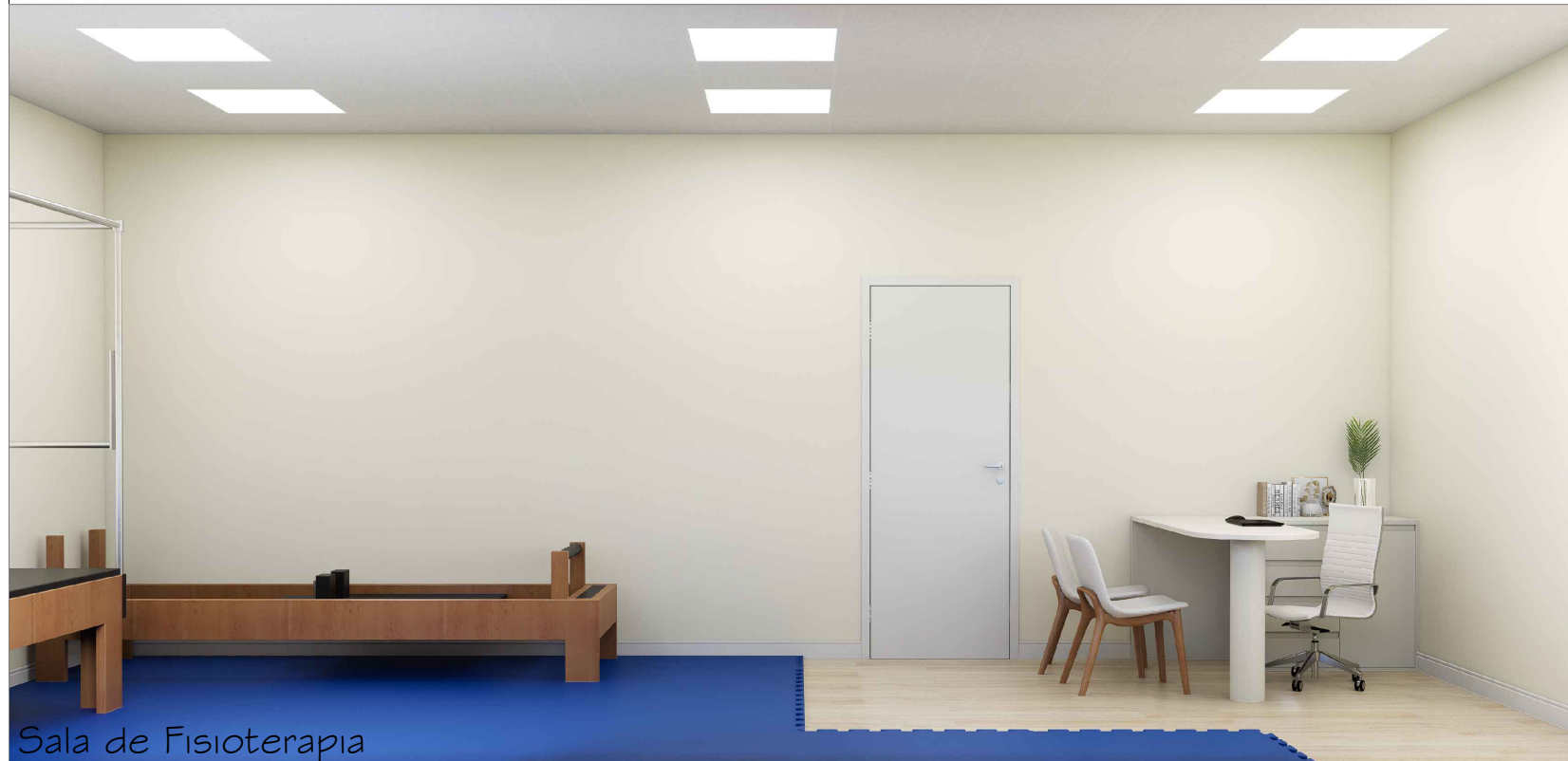

Sala de Fisioterapia



Consultório

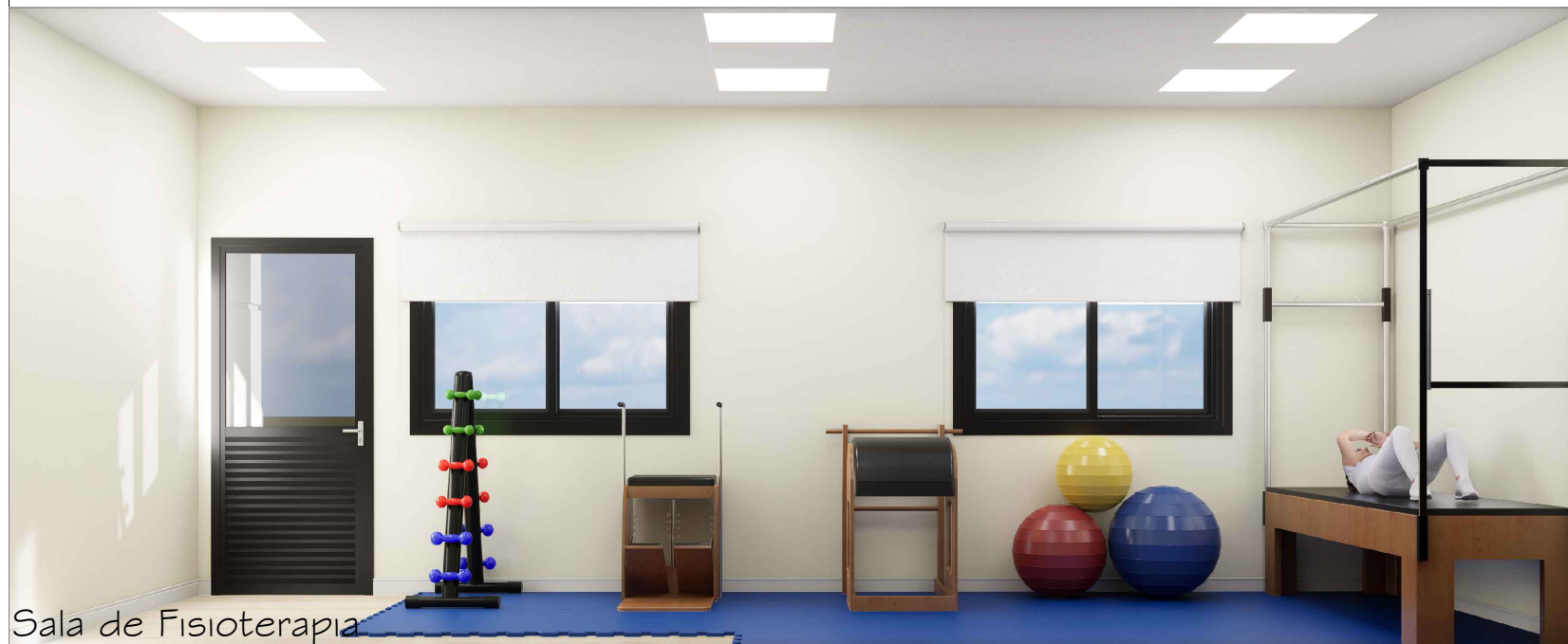

Sala de Fisioterapia

		<h2>CENTRO DE ESPECIALIDADES</h2>	
Proprietário: <b>CASEIROS - RS</b> JOELICE CANALI - PREFEITA MUNICIPAL	Resp. Técnico: ANGELO MORAES GRADIN ARQUITETO E URBANISTA - CAUIRS A3015840	<b>MÁRCIO GREGOLON</b> ENG. CIVIL - CREA/RS 263995	Data: MARÇO/2026
Assunto: <h3>PERSPECTIVAS INTERNAS</h3>		Prancha: <h2>08/10</h2>	Escala: indicada
			Área: -

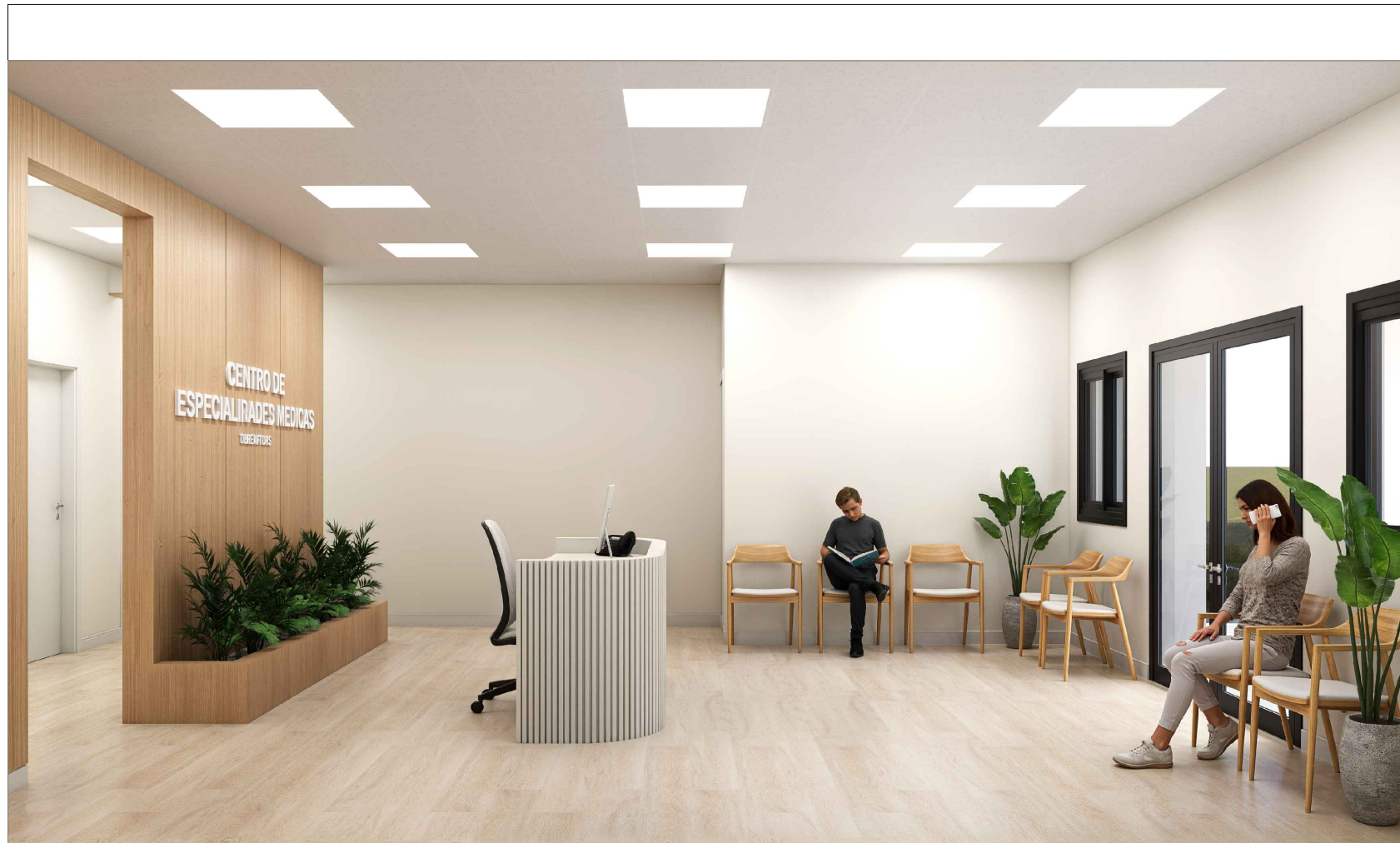

Recepção



Recepção



Recepção

		<h2>CENTRO DE ESPECIALIDADES</h2>	
<b>Proprietário:</b> <b>CASEIROS - RS</b> JOELICE CANALI - PREFEITA MUNICIPAL		<b>Resp. Técnico:</b> ANGELO MORAES <small>MOARES GRADIN:02385944081</small> <b>ANGELO GRADIN</b> ARQUITETO E URBANISTA - CAU/RS A3015840	
<b>Assunto:</b> <h3>PERSPECTIVAS INTERNAS</h3>		<b>MÁRCIO GREGOLON</b> ENG. CIVIL - CREA/RS 263995	
		<b>Data:</b> MARÇO/2026	
		<b>Prancha:</b> 09/10	
		<b>Escala:</b> indicada	
		<b>Área:</b> -	



		<h2>CENTRO DE ESPECIALIDADES</h2>	
Proprietário: <b>CASEIROS - RS</b> JOELICE CANALI - PREFEITA MUNICIPAL	Resp. Técnico: ANGELO MORAES GRADIN:02385944081 <b>ANGELO GRADIN</b> ARQUITETO E URBANISTA - CAUIRS A3015840	Assinado de forma digital por ANGELO MORAES GRADIN:02385944081 Data: 2026.03.26 14:38:21 -0300 <b>MÁRCIO GREGOLON</b> ENG. CIVIL - CREA/RS 263995	Data: MARÇO/2026
Assunto: <b>PERSPECTIVAS EXTERNAS</b>			Escala: indicada
Prancha: <b>10/10</b>			Área: -