



PREFEITURA MUNICIPAL DE SÃO MARCOS-RS

CNPJ: 88.818.299/0001-37 Responsável: MARIANE DA ROSA Matrícula: 90546 Telefone: (54) 99634-9421
Departamento: CENTRAL DE COMPRAS

Relatório de Cotação: Implementos Agrícolas

Pesquisa realizada entre 03/03/2026 14:05:05 e 03/03/2026 15:22:25

Relatório gerado no dia 03/03/2026 15:32:05 (IP: 177.66.30.242)

Em conformidade com a Instrução Normativa Nº 65 de 07 de Julho de 2021 (Lei nº 14.133).

Método Matemático Aplicado: Média Aritmética dos preços obtidos - Preço calculado com base na média aritmética de todos os preços selecionados pelo usuário para aquele determinado Item.

Conforme Instrução Normativa Nº 65 de 07 de Julho de 2021 (Lei nº 14.133), no Artigo 3º, "A pesquisa de preços será materializada em documento que conterá: INC V-Método matemático aplicado para a definição do valor estimado."

Item	Preços	Quantidade	Preço Estimado	Percentual	Preço Estimado Calculado	% Valor Global	Total
1) PLAINA HIDRÁULICA NIVELADORA REVERSÍVEL COM REGULAGEM DE ALTURA PARA FACILITAR O ACOPLAMENTO DO TRATOR, E GARANTIR A PRATICIDADE AO OPERADOR NAS ATIVIDADES NO CAMPO, LARGURA DA LÂMINA DE 4 METROS	8	1 Unidade	R\$ 70.975,15 (un)	-	R\$ 70.975,15	70,3%	R\$ 70.975,15
2) ENXADA ROTATIVA ERP150 BC/FC LARGURA TOTAL DE 1,95M, LARGURA DE CORTE DE 1,50M, E LARGURA DE CANTEIRO DE 1,25M, COM ALTURA AJUSTÁVEL DE 25-45CM. POSSUI 6 FLANGES E 36 LÂMINAS, GIRANDO A 200 RPM VIA TDP DE 540 RPM	10	1 Unidade	R\$ 30.007,05 (un)	-	R\$ 30.007,05	29,7%	R\$ 30.007,05

Valor Global: R\$ 100.982,20

Valor do item em relação ao total

- 1) PLAINA HID...
- 2) ENXADA ROTATIVA...

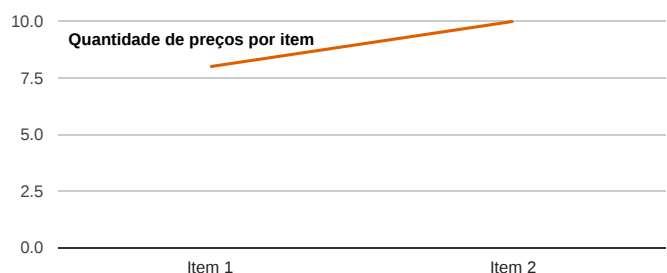
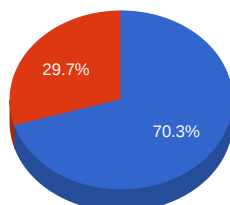

Detalhamento dos Itens

Item 1: PLAINA HIDRÁULICA NIVELADORA REVERSÍVEL COM REGULAGEM DE ALTURA PARA FACILITAR O ACOPLAMENTO DO TRATOR, E GARANTIR A PRATICIDADE AO OPERADOR NAS ATIVIDADES NO CAMPO, LARGURA DA LÂMINA DE 4 METROS

Preço Estimado: R\$ 70.975,15 (un)

Percentual: -

Preço Estimado Calculado: R\$ 70.975,15

Média dos Preços Obtidos: R\$ 70.975,15

Quantidade	Descrição	Observação
1 Unidade	PLAINA HIDRÁULICA NIVELADORA REVERSÍVEL COM REGULAGEM DE ALTURA PARA FACILITAR O ACOPLAMENTO DO TRATOR, E GARANTIR A PRATICIDADE AO OPERADOR NAS ATIVIDADES NO CAMPO, LARGURA DA LÂMINA DE 4 METROS, DE ACORDO COM O ÂNGULO DE TRABALHO. GIRO VERTICAL DA LÂMINA DE 24°, E GIRO HORIZONTAL DA LÂMINA DE 9 5°, ALTURA DA LÂMINA SUSPensa 2,35M, POTÊNCIA MÁXIMA DE 90 A 150 CV, VELOCIDADE DE TRABALHO 2 A 5 KM/H, RODADO STANDARD FIXO, PNEUS 14,9"X24- 8 LONAS, NAVALHAS REVERSÍVEIS, COMANDO HIDRÁULICO DO TRATOR DUPL O, COM DOIS PISTÕES DE ACIONAMENTO DE GIRO HORIZONTAL DA LÂMINA, E COM DOIS PISTÕES DE GIRO VERTICAL, COM CAIXA PESO, CONJUNTO HIDRÁULICO PARA ACIONAMENTO DE LÂMINA COM ARO 12-24 E KIT VALVULAS 6 VIAS PARA TRATOR COM COMANDO DUPLO.	

Preço (Compras Governamentais) 1: Mediana das Propostas Finais

R\$ 84.490,00

Inc. I Art. 5º da IN 65 de 07 de Julho de 2021 (Lei nº 14.133)

Órgão: MUNICIPIO DE TROMBUDO CENTRAL / 01 - Administração de Compras

Data: 15/08/2025 09:00

Objeto: [Portal de Compras Públicas] - AQUISIÇÃO DE PLAINA AGRÍCOLA DE ARRASTO DESTINADA À SECRETARIA DE AGRICULTURA DO MUNICÍPIO DE TROMBUDO CENTRAL/SC PARA UTILIZAÇÃO EM ATIVIDADES DE REVOLVIMENTO DE SOLO EM OBRAS DE CONSTRUÇÃO E MANUTENÇÃO DE ESTRADAS RURAIS, CONFORME ESPECIFICAÇÕES TÉCNICAS MÍNIMAS DESCRITAS NESTE TERMO DE REFERÊNCIA E SEUS ANEXOS.

Modalidade: Pregão - Eletrônico

SRP: NÃO

Identificação: 83102731000175-1-000160/2025

Lote/Item: 1/1

Ata: N/A

Descrição: Plaina agrícola de arrasto para tratores de 75 a 95 CV, para revolvimento de solo em construção de estradas, com regulagem de ângulo e altura de corte com acionamento no comando hidráulico do trator. Sistema de regulagem vertical por meio do comando hidráulico do trator. Sistema de regulagem vertical por meio do comando hidráulico do trator. Rodado de transporte com pneus inclusos. Lâmina concava ou calandrada, para maior tombamento do solo. Inclusos: Contrapesos, rodas, pneus e lâmina corte inferior - Plaina agrícola de arrasto para tratores de 75 a 95 CV, para revolvimento de solo em construção de estradas, com regulagem de ângulo e altura de corte com acionamento no comando hidráulico do trator. Sistema de regulagem vertical por meio do comando hidráulico do trator. Rodado de transporte com pneus inclusos. Lâmina concava ou calandrada, para maior tombamento do solo. Inclusos: Contrapesos, rodas, pneus e lâmina corte inferior

Homologação: 31/10/2025 00:00

Fonte: <https://www.gov.br/pncp/pt-br>

Quantidade: 1

Unidade: Unidade

UF: SC

CNPJ

Razão Social do Fornecedor

Valor da Proposta Final

10.449.391/0001-80

IMPLEMENTOS BH - MAQUINAS AGRICOLAS LTDA

R\$ 84.490,00

VENCEDOR

Marca:

Fabricante: Fabricante não informado

Modelo:

Estado:

MG

Cidade:

Belo Horizonte

Endereço:

RUA MACHADO NUNES, 284

Telefone:

(31) 3312-0113

Email:

implementosbh@hotmail.com

Preço (Compras Governamentais) 2: Mediana das Propostas Finais

R\$ 69.000,00

Inc. I Art. 5º da IN 65 de 07 de Julho de 2021 (Lei nº 14.133)



Relatório gerado no dia 03/03/2026 15:32:05 (IP: 177.66.30.242)

Código Validação: fJB0098e%2fv0clBvPbBa6v%2feFSr2ksQJ0OLclptyPqOcqHU8nPtm6WA%3d%3d

<http://www.bancodeprecos.com.br/CertificadoAutenticidade?token=fJB0098e%252fv0clBvPbBa6v%252feFSr2ksQJ0OLclptyPqOcqHU8nPtm6WA%253d%253d>

2 / 13

CNPJ: 36.886.778/0001-97

Órgão: EMPRESA MATO-GROSSENSE DE PESQUISA, ASSISTÊNCIA E EXTENSÃO RURAL / 13 - EMPRESA MATO-GROSSENSE DE PESQUISA, ASSISTÊNCIA E EXTENSÃO RURAL

Objeto: Aquisição de Plaina e Concha de Trator para atender as demandas dos Centros Regionais de Pesquisa e Transferência de Tecnologia de Tangará da Serra/MT e Sinop/MT.

Descrição: **PLAINA - TIPO: IMPLEMENTO AGRÍCOLA; SISTEMA DE ACIONAMENTO: JOYSTICK; DIMENSÕES DA PLAINA: PESO MÁXIMO DE 275KG E TAMANHO DA LAMINA DE 2,40 METROS; ESTRUTURA DA CONCHA: MANGUEIRAS EMBUTIDAS; CONCHA: DIANTEIRA HIDRAULICA; CARACTERÍSTICAS DA CONCHA:: LÂMINA - PLAINA - TIPO: IMPLEMENTO AGRÍCOLA; SISTEMA DE ACIONAMENTO: JOYSTICK; DIMENSÕES DA PLAINA: PESO MÁXIMO DE 275KG E TAMANHO DA LAMINA DE 2,40 METROS; ESTRUTURA DA CONCHA: MANGUEIRAS EMBUTIDAS; CONCHA: DIANTEIRA HIDRAULICA; CARACTERÍSTICAS DA CONCHA:: LÂMINA FRONTAL COM VÁRIAS OPÇÕES DE REGULAGEM, ENGATE RÁPIDO, UTILIZADA PARA MOVIMENTAÇÃO, NIVELAMENTO, ABERTURA DE ESTRADAS, DESBRAVAMENTOS DE PROPRIEDADES E OUTRO; DIMENSÕES DA CONCHA:: PESO MÁXIMO DE 420 KG, TAMANHO DE 1,70 METROS OU 0,600 M³; CAPACIDADE DA CONCHA: 600 LITROS; CAPACIDADE CARGA DA CONCHA:: ATÉ 1.000 KG; GUINCHO:: PEGA BAG; CAPACIDADE DE CARGA DO GUINCHO: ATÉ 1.000 KG PESO DO EQUIPAMENTO 177 KG; CARACTERÍSTICAS ADICIONAIS: COMPATIVEL PARA TRATOR DE 110 CV.**

Data: 13/08/2025 08:30

Modalidade: Pregão - Eletrônico

SRP: NÃO

Identificação: 36886778000197-1-000048/2025

Lote/Item: 1/12326

Ata: N/A

Homologação: 13/08/2025 00:00

Fonte: <https://www.gov.br/pncp/pt-br>

Quantidade: 1

Unidade: 1 UN

UF: MT

CNPJ	Razão Social do Fornecedor	Valor da Proposta Final
03.362.799/0001-54 *VENCEDOR*	APROCAMPO MAQUINAS, MOTORES E PRODUTOS AGROPECUARIOS LTDA	R\$ 69.000,00
Marca:		
Fabricante:	Fabricante não informado	
Modelo:		
Estado:	Cidade:	Endereço:
MT	Várzea Grande	RUA ENGENHEIRO FRANCISCO RODRIGUES PEREIRA (LOT CERRAD, S/N
		Telefone:
		(65) 3023-0000/ (65) 3023-0001

Preço (Compras Governamentais) 3: Mediana das Propostas Finais

R\$ 69.000,00

Inc. I Art. 5º da IN 65 de 07 de Julho de 2021 (Lei nº 14.133)

CNPJ: 36.886.778/0001-97

Órgão: EMPRESA MATO-GROSSENSE DE PESQUISA, ASSISTÊNCIA E EXTENSÃO RURAL / 13 - EMPRESA MATO-GROSSENSE DE PESQUISA, ASSISTÊNCIA E EXTENSÃO RURAL

Objeto: Aquisição de Plaina e Concha de Trator para atender as demandas dos Centros Regionais de Pesquisa e Transferência de Tecnologia de Tangará da Serra/MT e Sinop/MT.

Descrição: **PLAINA - TIPO: IMPLEMENTO AGRÍCOLA; SISTEMA DE ACIONAMENTO: JOYSTICK; DIMENSÕES DA PLAINA: PESO MÁXIMO DE 275KG E TAMANHO DA LAMINA DE 2,40 METROS; ESTRUTURA DA CONCHA: MANGUEIRAS EMBUTIDAS; CONCHA: DIANTEIRA HIDRAULICA; CARACTERÍSTICAS DA CONCHA:: LÂMINA - PLAINA - TIPO: IMPLEMENTO AGRÍCOLA; SISTEMA DE ACIONAMENTO: JOYSTICK; DIMENSÕES DA PLAINA: PESO MÁXIMO DE 275KG E TAMANHO DA LAMINA DE 2,40 METROS; ESTRUTURA DA CONCHA: MANGUEIRAS EMBUTIDAS; CONCHA: DIANTEIRA HIDRAULICA; CARACTERÍSTICAS DA CONCHA:: LÂMINA FRONTAL COM VÁRIAS OPÇÕES DE REGULAGEM, ENGATE RÁPIDO, UTILIZADA PARA MOVIMENTAÇÃO, NIVELAMENTO, ABERTURA DE ESTRADAS, DESBRAVAMENTOS DE PROPRIEDADES E OUTRO; DIMENSÕES DA CONCHA:: PESO MÁXIMO DE 420 KG, TAMANHO DE 1,70 METROS OU 0,600 M³; CAPACIDADE DA CONCHA: 600 LITROS; CAPACIDADE CARGA DA CONCHA:: ATÉ 1.000 KG; GUINCHO:: PEGA BAG; CAPACIDADE DE CARGA DO GUINCHO: ATÉ 1.000 KG PESO DO EQUIPAMENTO 177 KG; CARACTERÍSTICAS ADICIONAIS: COMPATIVEL PARA TRATOR DE 110 CV.**

Data: 13/08/2025 08:30

Modalidade: Pregão - Eletrônico

SRP: NÃO

Identificação: 36886778000197-1-000048/2025

Lote/Item: 1/12326

Ata: N/A

Homologação: 13/08/2025 00:00

Fonte: <https://www.gov.br/pncp/pt-br>

Quantidade: 1

Unidade: 1 UN

UF: MT



CNPJ	Razão Social do Fornecedor	Valor da Proposta Final
03.362.799/0001-54 *VENCEDOR*	APROCAMPO MAQUINAS, MOTORES E PRODUTOS AGROPECUARIOS LTDA	R\$ 69.000,00
Marca: Fabricante: Fabricante não informado Modelo:		
Estado: MT	Cidade: Várzea Grande	Endereço: RUA ENGENHEIRO FRANCISCO RODRIGUES PEREIRA (LOT CERRAD, S/N)
		Telefone: (65) 3023-0000/ (65) 3023-0001

Preço (Compras Governamentais) 4: Mediana das Propostas Finais

R\$ 95.800,00

Inc. I Art. 5º da IN 65 de 07 de Julho de 2021 (Lei nº 14.133)

CNPJ: 75.687.681/0001-07	Data: 05/05/2025 08:00
Órgão: MUNICIPIO DE GENERAL CARNEIRO / 1 - PREFEITURA MUNICIPAL DE GENERAL CARNEIRO - PR	Modalidade: Pregão - Eletrônico
Objeto: Aquisição de equipamento agrícola, com recursos provenientes do Convênio nº 941871/2023, firmado entre o Município de General Carneiro – PR e o Ministério da Agricultura e Pecuária – MAPA, a ser destinado à Secretaria Municipal de Agricultura e Agronegócio	SRP: NÃO
Descrição: DESCRICAO DO ITEM - PLAINA AGRICOLA NIVELADORA DE ARRASTO	Identificação: 75687681000107-1-000028/2025
Descricao resumida: Plaina agricola niveladora de arrasto, tipo hidraulica, com estrutura reforcada, indicada para nivelamento de solo, construcao e manutencao de estradas rurais, curvas de nivel e - DESCRICAO DO ITEM - PLAINA AGRICOLA NIVELADORA DE ARRASTO	Lote/Item: 1/1
Descricao resumida: Plaina agricola niveladora de arrasto, tipo hidraulica, com estrutura reforcada, indicada para nivelamento de solo, construcao e manutencao de estradas rurais, curvas de nivel e preparacao de areas agricolas.	Ata: N/A
	Homologação: 27/05/2025 00:00
	Fonte: https://www.gov.br/pncp/pt-br
	Quantidade: 4
	Unidade: Unidades
	UF: PR

CNPJ	Razão Social do Fornecedor	Valor da Proposta Final
15.823.601/0001-71 *VENCEDOR*	DAIANA VOGEL ZIMMERMANN LTDA	R\$ 95.800,00
Marca: Fabricante: Fabricante não informado Modelo:		
Estado: RS	Cidade: São Sebastião do Caí	Endereço: RODOVIA RS 122, 16805
		Telefone: (51) 3635-1694
		Email: comercial@agrovalemaquinas.com.br

Preço (Outros Entes Públicos) 1: Mediana das Propostas Finais

R\$ 38.566,67

Inc. II Art. 5º da IN 65 de 07 de Julho de 2021 (Lei nº 14.133)

Órgão: Prefeitura Municipal de Teixeira	Data: 25/07/2025 13:37
Objeto: AQUISIÇÃO DE IMPLEMENTOS AGRÍCOLAS PARA APOIO À PRODUÇÃO, EM ATENDIMENTO AO CONVÊNIO: 947650/2023 PROCESSO Nº 59000.017354/2023-31.	Modalidade: Pregão
Descrição: PLAINA AGRÍCOLA DIANTEIRA: Especificações Mínimas: Aplicação: Carregador frontal autonivelante, destinado ao uso em tratores agrícolas para movimentação de materiais diversos (terra, silagem, areia, resíduos agrícolas, entre outros); Tipo de acoplamento: - PLAINA AGRÍCOLA DIANTEIRA: Especificações Mínimas: Aplicação: Carregador frontal autonivelante, destinado ao uso em tratores agrícolas para movimentação de materiais diversos (terra, silagem, areia, resíduos agrícolas, entre outros); Tipo de acoplamento: Dianteiro, com sistema de engate compatível com o chassi do trator; Largura útil da lâmina: Mínima de 240 cm; Sistema de autonivelamento: Deve manter a lâmina nivelada automaticamente durante o levantamento e o abaixamento, facilitando a operação e garantindo maior precisão no uso; Construção: Estrutura robusta, em aço reforçado, com acabamento resistente à corrosão e ao uso intenso em ambiente rural.	SRP: NÃO
	Identificação: 407926
	Lote/Item: 1/4
	Ata: Link Ata
	Fonte: www.portaldecompraspublicas.com.br
	Quantidade: 1
	Unidade: UND
	UF: MG



Relatório gerado no dia 03/03/2026 15:32:05 (IP: 177.66.30.242)

Código Validação: fJB0098e%2fv0clBvPbBa6v%2feFSr2ksQJ0OLclptyPqOcqHU8nPtm6WA%3d%3d

<http://www.bancodeprecos.com.br/CertificadoAutenticidade?token=fJB0098e%252fv0clBvPbBa6v%252feFSr2ksQJ0OLclptyPqOcqHU8nPtm6WA%253d%253d>

CNPJ	Razão Social do Fornecedor	Valor da Proposta Final
32.396.643/0001-92 *VENCEDOR*	CIDAMAQ MAQUINAS E IMPLEMENTOS AGRICOLAS EIRELI	R\$ 37.997,00
Marca: PANTER Fabricante: Fabricante não informado Modelo: PHP 1000 FIXA + ACESSORIOS		
Estado: PR	Cidade: Realeza	Endereço: AV RUBEM CESAR CASELANI, 1987
	Telefone: (46) 3543-2815/ (46) 9975-0036	Email: cidamaq.maquinas@hotmail.com
21.044.807/0001-04	DIAS & PEREIRA INDUSTRIA COMERCIO DE MAQUINAS E PECAS AGROPECUARIOS LTDA	R\$ 38.566,67
Marca: Fabricante: Fabricante não informado Modelo:		
Endereço: RUA CACILDA BOTTREL REIS, 115	Telefone: (35) 3214-4520	Email: faturamentotratorex@hotmail.com
11.141.128/0001-91	RGM COMERCIO E SERVICOS DE MAQUINAS AGRICOLAS LTDA	R\$ 45.000,00
Marca: Fabricante: Fabricante não informado Modelo:		
Estado: MG	Cidade: Muriaé	Endereço: ROD BR-116, 423
	Nome de Contato: Ranielle	Telefone: (32) 98892-6617
		Email: licitacao@agrovailemg.com.br

Preço Manual 1 **R\$ 69.744,50**

Inc. IV Art. 5º da IN 65 de 07 de Julho de 2021 (Lei nº 14.133)

Data Proposta: 03/03/2026

Produto: PLAINA AGRÍCOLA NIVELADORA

Fornecedor: 21.999.557/0001-58 - AGRISSER COMERCIAL AGRICOLA LTDA.

Comprovante: Anexo 4

Preço Manual 2 **R\$ 69.900,00**

Inc. IV Art. 5º da IN 65 de 07 de Julho de 2021 (Lei nº 14.133)

Data Proposta: 03/03/2026

Produto: PLAINA AGRÍCOLA NIVELADORA

Fornecedor: 05.740.420/0002-09 - IKONA COMERCIAL AGRICOLA LTDA

Comprovante: Anexo 3

Preço Manual 3 **R\$ 71.300,00**

Inc. IV Art. 5º da IN 65 de 07 de Julho de 2021 (Lei nº 14.133)

Data Proposta: 03/03/2026

Produto: PLAINA AGRÍCOLA NIVELADORA

Fornecedor: 13.543.497/0001-36 - AGRO10 MAQUINAS AGRICOLAS LTDA

Comprovante: Anexo 2



Item 2: ENXADA ROTATIVA ERP150 BC/FC LARGURA TOTAL DE 1,95M, LARGURA DE CORTE DE 1,50M, E LARGURA DE CANTEIRO DE 1,25M, COM ALTURA AJUSTÁVEL DE 25-45CM. POSSUI 6 FLANGES E 36 LÂMINAS, GIRANDO A 200 RPM VIA TDP DE 540 RPM

Preço Estimado: R\$ 30.007,05 (un)

Percentual: -

Preço Estimado Calculado: R\$ 30.007,05

Média dos Preços Obtidos: R\$ 30.007,05

Quantidade	Descrição	Observação
1 Unidade	ENXADA ROTATIVA ERP150 BC/FC LARGURA TOTAL DE 1,95M, LARGURA DE CORTE DE 1,50M, E LARGURA DE CANTEIRO DE 1,25M, COM ALTURA AJUSTÁVEL DE 25-45CM. POSSUI 6 FLANGES E 36 LÂMINAS, GIRANDO A 200 RPM VIA TDP DE 540 RPM, EXIGINDO TRATOR DE 40-60 CV. PESO MÉDIO DE 522KG, DIMENSÕES DE 1,25M DE ALTURA E 1,50M DE COMPRIMENTO, COM CAIXA LATERAL EM FERRO FUNDIDO.	

Preço (Compras Governamentais) 1: Mediana das Propostas Finais

R\$ 26.000,00

Inc. I Art. 5º da IN 65 de 07 de Julho de 2021 (Lei nº 14.133)

Órgão: MUNICIPIO DE BLUMENAU / 141 - Prefeitura Municipal de Blumenau

Data: 22/01/2026 09:25

Objeto: Aquisição de implementos agrícolas novos, de fabricação nacional conforme descrição, destinados ao atendimento de aproximadamente 30 famílias agricultoras de Blumenau como ação fundamental para que se mantenha e aprimore os serviços prestados pela Patrulha Mecanizada - Diretoria de Desenvolvimento Rural, aos referidos agricultores - SEMMAS.

Modalidade: Pregão - Eletrônico

SRP: NÃO

Descrição: ENXADA ROTATIVA, MODELO: COM CAIXA LATERAL (TRANSMISSÃO) - ENXADA ROTATIVA, MODELO: COM CAIXA LATERAL (TRANSMISSÃO); ESPECIFICAÇÃO TÉCNICA: Enxada rotativa, com caixa lateral (transmissão), equipada com engrenagens, com mancais laterais banhados a óleo, e - ENXADA ROTATIVA, MODELO: COM CAIXA LATERAL (TRANSMISSÃO) - ENXADA ROTATIVA, MODELO: COM CAIXA LATERAL (TRANSMISSÃO); ESPECIFICAÇÃO TÉCNICA: Enxada rotativa, com caixa lateral (transmissão), equipada com engrenagens, com mancais laterais banhados a óleo, equipada com 09 flanges, 54 laminas de corte, Cardan com proteção de segurança e embreagem, com 2250mm de largura de corte, com largura total de 2480mm.

Identificação: 83108357000115-1-000808/2025

Lote/Item: 1/2038264

Ata: N/A

Homologação: 29/01/2026 00:00

Fonte: <https://www.gov.br/pncp/pt-br>

Quantidade: 1

Unidade: UNIDADE

UF: SC

CNPJ	Razão Social do Fornecedor	Valor da Proposta Final
20.963.380/0001-77 *VENCEDOR*	AGROPRATA COMERCIO DE EQUIPAMENTOS LTDA.	R\$ 26.000,00
Marca:		
Fabricante: Fabricante não informado		
Modelo:		
Estado: RS	Cidade: Nova Prata	Endereço: ESTRADA LINHA UNIAO DA SERRA, 50
	Nome de Contato: ARTUR	Telefone: (54) 3242-1333
		Email: artur@dimaquinas.com.br

Preço (Compras Governamentais) 2: Mediana das Propostas Finais

R\$ 26.500,00

Inc. I Art. 5º da IN 65 de 07 de Julho de 2021 (Lei nº 14.133)

Órgão: MUNICIPIO DE IBIUNA / 8.2025 - SECRETARIA MUNICIPAL DE AGRICULTURA

Data: 08/12/2025 17:00

Objeto: Aquisição de implementos agrícolas, para a patrulha agrícola com as emendas impositivas destinadas a secretaria municipal de agricultura

Modalidade: Dispensa

SRP: NÃO

Descrição: ENXADA ROTATIVA DE 2 (DOIS) METROS DE LARGURA - ENXADA ROTATIVA DE 2 (DOIS) METROS DE LARGURA

Identificação: 46634531000137-1-000210/2025

Lote/Item: 1/1

Ata: N/A

Homologação: 11/12/2025 00:00

Fonte: <https://www.gov.br/pncp/pt-br>

Quantidade: 1

Unidade: UNIDADE

UF: SP



CNPJ	Razão Social do Fornecedor	Valor da Proposta Final
06.132.353/0001-21 *VENCEDOR*	DAKKAN TRATORES E EQUIPAMENTOS AGRICOLAS LTDA	R\$ 26.500,00
Marca: Fabricante: Fabricante não informado Modelo:		
Endereço: RUA FRANCISCO DE BARROS, 8	Telefone: (15) 3241-1766	Email: dakkan@dakkan.com.br

Preço (Outros Entes Públicos) 1: Mediana das Propostas Finais

R\$ 32.170,50

Inc. II Art. 5º da IN 65 de 07 de Julho de 2021 (Lei nº 14.133)

Órgão: Prefeitura Municipal da Estância de Atibaia	Data: 17/12/2025 10:12
Objeto: AQUISIÇÃO DE GRADE NIVELADORA E ENXADA ROTATIVA ENCANTEIRADORA, A SEREM ACOPLADAS NOS TRATORES DO PROGRAMA PATRULHA AGRÍCOLA MECANIZADA, DA SECRETARIA DE AGRICULTURA, ENTREGA ÚNICA.	Modalidade: Pregão
	SRP: NÃO
Descrição: ENXADA ROTATIVA ENCANTEIRADORA - ENXADA ROTATIVA ENCANTEIRADORA - ENXADA ROTATIVA ENCANTEIRADORA - ENXADA ROTATIVA ENCANTEIRADORA	Identificação: 445853
	Lote/Item: 1/2
	Ata: Link Ata
	Fonte: www.portaldecompraspublicas.com.br
	Quantidade: 1
	Unidade: UN
	UF: SP

CNPJ	Razão Social do Fornecedor	Valor da Proposta Final
10.688.308/0001-25 *VENCEDOR*	ANA CRISTINA MANJABOSCO	R\$ 26.350,00
Marca: MEC RUL Fabricante: Fabricante não informado Modelo: ERP 140 B C/FC		
Estado: RS	Cidade: Santo Augusto	Endereço: AVENIDA DO COMERCIO, 1496
	Nome de Contato: Ana	Telefone: (55) 3781-1131
		Email: aceme.rs@gmail.com
47.060.802/0001-50	JULIANA ANDRESSA SCHMITZ LTDA	R\$ 26.450,00
Marca: Fabricante: Fabricante não informado Modelo:		
Estado: SC	Cidade: Luzerna	Endereço: RUA VIGARIO FREI JOAO, 740
	Nome de Contato: JULIANA	Telefone: (49) 9977-4584
		Email: schmitzmaquinas@hotmail.com
10.449.391/0001-80	IMPLEMENTOS BH - MAQUINAS AGRICOLAS LTDA	R\$ 28.000,00
Marca: Fabricante: Fabricante não informado Modelo:		
Estado: MG	Cidade: Belo Horizonte	Endereço: RUA MACHADO NUNES, 284
		Telefone: (31) 3312-0113
		Email: implementosbh@hotmail.com
49.552.222/0001-06	COMERCIAL AGRO VOGEL E ZIMMERMANN LTDA	R\$ 31.990,00
Marca: Fabricante: Fabricante não informado Modelo:		
Endereço:		
,		
20.649.395/0001-65	J. MARANGONI COMERCIAL - IMPORTACAO E EXPORTACAO LTDA	R\$ 32.170,50
Marca: Fabricante: Fabricante não informado Modelo:		
Estado: SP	Cidade: Pindorama	Endereço: RUA SERGIPE, 3993
	Nome de Contato: MARIA ANGELICA	Telefone: (17) 3525-1768
		Email: vendas4@jmarangoni.com.br



CNPJ	Razão Social do Fornecedor					Valor da Proposta Final
50.160.181/0001-91	IKIGAI COMERCIO LTDA					R\$ 34.900,00
Marca: Fabricante: Fabricante não informado Modelo: Endereço: ,						
11.141.128/0001-91	RGM COMERCIO E SERVICOS DE MAQUINAS AGRICOLAS LTDA					R\$ 70.000,00
Marca: Fabricante: Fabricante não informado Modelo:						
Estado:	Cidade:	Endereço:	Nome de Contato:	Telefone:	Email:	
MG	Muriaé	ROD BR-116, 423	Ranielle	(32) 98892-6617	licitacao@agrovailemg.com.br	
56.391.449/0001-82	ROTA66 DIESEL E IMPLEMENTOS LTDA					R\$ 100.000,00
Marca: Fabricante: Fabricante não informado Modelo: Endereço: ,						
19.061.289/0001-87	MARES SERVICOS E COMERCIO DE EQUIPAMENTOS LTDA					R\$ 111.000,00
Marca: Fabricante: Fabricante não informado Modelo:						
Estado:	Cidade:	Endereço:	Nome de Contato:	Telefone:	Email:	
RJ	Volta Redonda	AVENIDA NOSSA SENHORA DO AMPARO, 770	TAYNARA	(24) 3212-2136	vendasmares@outlook.com	

Preço (Outros Entes Públicos) 2: Mediana das Propostas Finais

R\$ 29.850,00

Inc. II Art. 5º da IN 65 de 07 de Julho de 2021 (Lei nº 14.133)

Órgão: PM DE BOSSOROCA	Data: 02/12/2025 00:00
Objeto: Aquisicao de Equipamentos Agrícolas através de Emenda de Transferencia Especial nº 202541840002 do Senador Luiz Carlos Heinze, Plano de Acao nº 09032025-080047/2025	Modalidade: Pregão Lei 14.133 Eletrônico
	SRP: NÃO
Descrição: ENXADA ROTATIVA ENCANTEIRADORA 540 RPM;ENCANTEIRADOR EQUIPADO COM RASPADORES E REFORÇOS LATERAIS;LARGURA DE TRABALHO DE 1,70M;LARGURA DE CORTE DE 1,35M;PARA USO EM TRATORES DE 50 A 75 CV ACOPLAMENTO CAT II. - ENXADA ROTATIVA ENCANTEIRADORA 540 RPM;ENCANTEIRADOR EQUIPADO COM RASPADORES E REFORÇOS LATERAIS;LARGURA DE TRABALHO DE 1,70M;LARGURA DE CORTE DE 1,35M;PARA USO EM TRATORES DE 50 A 75 CV ACOPLAMENTO CAT II.	Identificação: 42500-96-2025-PCE
	Lote/Item: 1/1
	Ata: N/A
	Homologação: 01/12/2025 21:00
	Fonte: https://portal.tce.rs.gov.br/aplicprod/f?p=50500:3:::NO:::
	Quantidade: 1
	Unidade: UN
	UF: RS

CNPJ	Razão Social do Fornecedor					Valor da Proposta Final
02.981.970/0001-40	HM COMERCIO DE PECAS, MAQUINAS E EQUIPAMENTOS AGRICOLAS LTDA					R\$ 16.100,00
VENCEDOR						
Marca: Fabricante: Fabricante não informado Modelo:						
Estado:	Cidade:	Endereço:	Nome de Contato:	Telefone:	Email:	
RS	Santo Augusto	AVENIDA PEDRO CAMPOS, 495	PAULO	(55) 3781-1141	torneariahm@hotmail.com	
00.492.308/0001-00	MANJATO TRATORES LTDA					R\$ 29.000,00
Marca: Fabricante: Fabricante não informado Modelo:						
Estado:	Cidade:	Endereço:	Telefone:	Email:		
RS	Santo Augusto	AVENIDA DO COMERCIO, 1496	(55) 3781-1131	monjato@brturbo.com.br		



CNPJ	Razão Social do Fornecedor	Valor da Proposta Final
30.182.682/0001-61	INDUSTRIA DE MAQUINAS AGRICOLAS CARAZINHO LTDA EM RECUPERACAO JUDICIAL	R\$ 29.800,00
Marca: Fabricante: Fabricante não informado Modelo:		
Endereço: BR 386 KM 180, SN Telefone: (54) 3331-5479 Email: financeiro@srimplementos.com		
60.424.559/0001-70	60.424.559 ANA LUISA FARIAS	R\$ 29.850,00
Marca: Fabricante: Fabricante não informado Modelo:		
Endereço: ,		
20.963.380/0001-77	AGROPRATA COMERCIO DE EQUIPAMENTOS LTDA.	R\$ 29.850,00
Marca: Fabricante: Fabricante não informado Modelo:		
Estado: RS Cidade: Nova Prata Endereço: ESTRADA LINHA UNIAO DA SERRA, 50 Nome de Contato: ARTUR Telefone: (54) 3242-1333 Email: artur@dimaquinas.com.br		
49.552.222/0001-06	COMERCIAL AGRO VOGEL E ZIMMERMANN LTDA	R\$ 29.850,00
Marca: Fabricante: Fabricante não informado Modelo:		
Endereço: ,		
24.735.598/0001-25	NILO MEURER	R\$ 29.850,00
Marca: Fabricante: Fabricante não informado Modelo:		
Estado: SC Cidade: Grão Pará Endereço: RODOVIA SC 370, SN Nome de Contato: EMURY PIZZAMIGLIO CIMADON Telefone: (48) 3658-1204 Email: licitacao@nm.ind.br		

Preço (Outros Entes Públicos) 3: Mediana das Propostas Finais

R\$ 26.150,00

Inc. II Art. 5º da IN 65 de 07 de Julho de 2021 (Lei nº 14.133)

Órgão: MUNICIPIO DE TREMEMBE	Data: 01/10/2025 09:01
Objeto: AQUISIÇÃO DE EQUIPAMENTOS AGRÍCOLAS, 01 ENXADA ROTATIVA E 01 ARADOR SUBSOLAR, PELA SECRETARIA DE AGRICULTURA E MEIO AMBIENTE DA PREFEITURA MUNICIPAL DA ESTANCIA TURÍSTICA DE TREMEMBÉ, CONFORME ESPECIFICAÇÕES E QUANTIDADES ESTABELECIDAS NO TERMO DE REFERÊNCIA.	Modalidade: Pregão Eletrônico
	SRP: NÃO
Descrição: Enxada rotativa - Enxada rotativa	Identificação: 1002025-MUNICIPIO DE TREMEMBE-SP
	Lote/Item: 1/1
	Ata: Link Ata
	Fonte: licitamaisbrasil.com.br/editais
	Quantidade: 1
	Unidade: UN
	UF: SP

CNPJ	Razão Social do Fornecedor	Valor da Proposta Final
51.159.482/0001-68	TOMAZONI BRAZ LTDA	R\$ 24.000,00
VENCEDOR		
Marca: VIVA ERV-1750 Fabricante: Fabricante não informado Modelo:		
Endereço: ,		



CNPJ	Razão Social do Fornecedor					Valor da Proposta Final
00.492.308/0001-00	MANJATO TRATORES LTDA					R\$ 25.200,00
Marca: IMPLFORTE / FC 1.75 Fabricante: Fabricante não informado Modelo:						
Estado:	Cidade:	Endereço:	Telefone:	Email:		
RS	Santo Augusto	AVENIDA DO COMERCIO, 1496	(55) 3781-1131	monjato@brturbo.com.br		
20.963.380/0001-77	AGROPRATA COMERCIO DE EQUIPAMENTOS LTDA.					R\$ 26.150,00
Marca: /algor aer c enc Fabricante: Fabricante não informado Modelo:						
Estado:	Cidade:	Endereço:	Nome de Contato:	Telefone:	Email:	
RS	Nova Prata	ESTRADA LINHA UNIAO DA SERRA, 50	ARTUR	(54) 3242-1333	artur@dimaquinas.com.br	
10.449.391/0001-80	IMPLEMENTOS BH - MAQUINAS AGRICOLAS LTDA					R\$ 28.500,00
Marca: SR/SREE 1750 KIT CAN Fabricante: Fabricante não informado Modelo:						
Estado:	Cidade:	Endereço:	Telefone:	Email:		
MG	Belo Horizonte	RUA MACHADO NUNES, 284	(31) 3312-0113	implementosbh@hotmail.com		
27.614.905/0001-08	WEST PARTS PECAS E LUBRIFICANTES EIRELI					R\$ 34.425,00
Marca: MEC RUL Fabricante: Fabricante não informado Modelo:						
Estado:	Cidade:	Endereço:	Nome de Contato:	Telefone:	Email:	
SP	Catanduva	R SERGIPE, 3993	PEDRO	(17) 99671-0880	westparts@distribuidorawest.com.br	

Preço (Outros Entes Públicos) 4: Mediana das Propostas Finais

R\$ 29.000,00

Inc. II Art. 5º da IN 65 de 07 de Julho de 2021 (Lei nº 14.133)

CNPJ: 35.050.756/0001-20	Data: 29/04/2025 08:30
Órgão: Prefeitura Municipal de Fortim	Modalidade: Pregão (Setor público)
Objeto: Equipamentos/ferramentas	SRP: NÃO
Descrição: Enxada Rotativa – MEC – Rul ERL-300 Deslocavel - Enxada Rotativa – MEC – Rul ERL-300 Deslocavel	Identificação: 040401_2025_smap_Fortim
	Lote/Item: 1/1
	Ata: Link Ata
	Fonte: www.bbmnetlicitacoes.com.br
	Quantidade: 1
	Unidade: Unidade
	UF: CE

CNPJ	Razão Social do Fornecedor					Valor da Proposta Final
49.461.961/0001-92	VINCITA COMERCIO DE IMPLEMENTOS AGRICOLAS LTDA					R\$ 29.000,00
VENCEDOR						
Marca: VICON						
Fabricante: Fabricante não informado						
Modelo:						
Endereço:	Nome de Contato:	Telefone:	Email:			
RIO NEGRO, 503	Alexandre	(61) 99252-7247	alexandre@vincitaltda.com.br			

Preço (Outros Entes Públicos) 5: Mediana das Propostas Finais

R\$ 32.649,99

Inc. II Art. 5º da IN 65 de 07 de Julho de 2021 (Lei nº 14.133)



CNPJ: 25.107.525/0001-51

Órgão: Prefeitura Municipal de Senador Canedo

Objeto: REGISTRO DE PREÇOS PARA FUTURA CONTRATAÇÃO DE EMPRESA ESPECIALIZADA PARA A AQUISIÇÃO DE EQUIPAMENTOS AGRÍCOLAS PARA ATENDER OS PROGRAMAS E DEMANDAS DA SECRETARIA MUNICIPAL DE AGRICULTURA E COOPERATIVISMO E PREFEITURA MUNICIPAL DE SENADOR CANEDO.

Descrição: ENXADA ROTATIVA, FIXA ENCANTEIRADORA - ENXADA ROTATIVA, FIXA ENCANTEIRADORA

Data: 18/03/2025 12:57

Modalidade: Pregão para Registro de Preço

SRP: SIM

Identificação: 373262

Lote/Item: 1/1

Ata: [Link Ata](#)

Fonte: www.portaldecompraspublicas.com.br

Quantidade: 1

Unidade: UN

UF: GO

CNPJ	Razão Social do Fornecedor	Valor da Proposta Final			
24.735.598/0001-25 *VENCEDOR*	NILO MEURER	R\$ 18.891,00			
Marca: IMPLFORTE Fabricante: Fabricante não informado Modelo: FC 1.50					
Estado: SC	Cidade: Grão Pará	Endereço: RODOVIA SC 370, SN	Nome de Contato: EMURY PIZZAMIGLIO CIMADON	Telefone: (48) 3658-1204	Email: licitacao@nm.ind.br
10.688.308/0001-25	ANA CRISTINA MANJABOSCO	R\$ 18.900,00			
Marca: Fabricante: Fabricante não informado Modelo:					
Estado: RS	Cidade: Santo Augusto	Endereço: AVENIDA DO COMERCIO, 1496	Nome de Contato: Ana	Telefone: (55) 3781-1131	Email: aceme.rs@gmail.com
23.655.349/0001-67	PUMA COMERCIAL EIRELI	R\$ 30.000,00			
Marca: Fabricante: Fabricante não informado Modelo:					
Estado: MG	Cidade: Monte Carmelo	Endereço: AV XV DE NOVENBRO, 333	Nome de Contato: Jose Junior	Telefone: (34) 3842-5365	Email: agrimac@outlook.com.br
53.016.566/0001-78	DDX FORNECEDOR DO BRASIL LTDA	R\$ 32.649,99			
Marca: Fabricante: Fabricante não informado Modelo:					
Endereço: ,					
06.313.733/0001-62	FORTMAQ MAQUINAS E IMPLEMENTOS AGRICOLAS LTDA	R\$ 32.650,00			
Marca: Fabricante: Fabricante não informado Modelo:					
Estado: PR	Cidade: Realeza	Endereço: RUA PROJETADA C, SN	Nome de Contato: JOAO	Telefone: (46) 9975-0036	Email: joaoterraviva@gmail.com
10.941.897/0001-01	MULTPRODUTOS SHOPEE GESTAO EMPRESARIAL E MARKET LTDA	R\$ 39.900,00			
Marca: Fabricante: Fabricante não informado Modelo:					
Endereço: RUA 215, 303	Telefone: (62) 3261-8941/ (62) 8163-8651	Email: financeiromultiprodutos@yahoo.com			



CNPJ	Razão Social do Fornecedor				Valor da Proposta Final
40.955.297/0001-63	HELIO ALVES CORREIA 13368621149				R\$ 45.000,00
Marca:					
Fabricante: Fabricante não informado					
Modelo:					
Estado:	Cidade:	Endereço:	Telefone:	Email:	
GO	Senador Canedo	RUA PADRE FRANCISCO SALES PLECAT, 1	(62) 9290-0769	alves_ns@hotmail.com	

Preço Manual 1 **R\$ 30.500,00**

Inc. IV Art. 5º da IN 65 de 07 de Julho de 2021 (Lei nº 14.133)

Data Proposta: 03/03/2026

Produto: ENXADA ROTATIVA

Fornecedor: 88.662.838/0001-91 - RIZZI & CIA LTDA

Comprovante: Anexo 7

Preço Manual 2 **R\$ 36.000,00**

Inc. IV Art. 5º da IN 65 de 07 de Julho de 2021 (Lei nº 14.133)

Data Proposta: 03/03/2026

Produto: ENXADA ROTATIVA

Fornecedor: 29.393.979/0002-78 - TUDO AGRICOLA COMERCIO DE PECAS E SERVICOS LTDA

Comprovante: Anexo 6

Preço Manual 3 **R\$ 31.250,00**

Inc. IV Art. 5º da IN 65 de 07 de Julho de 2021 (Lei nº 14.133)

Data Proposta: 03/03/2026

Produto: ENXADA ROTATIVA

Fornecedor: 90.576.018/0001-29 - AGROXIAS COMERCIAL AGRICOLA LTDA

Comprovante: Anexo 5





Extrato de fontes utilizadas neste relatório

ATENÇÃO - O Banco de Preços é uma solução tecnológica que atende aos parâmetros de pesquisa dispostos em Leis vigentes, Instruções Normativas, Acórdãos, Regulamentos, Decretos e Portarias. Sendo assim, por reunir diversas fontes governamentais, complementares e sites de domínio amplo, o sistema não é considerado uma fonte e, sim, um meio para que as pesquisas sejam realizadas de forma segura, ágil e eficaz.

Fontes utilizadas nesta cotação:

1 - Bolsa Brasileira de Mercadorias www.bbmnetlicitacoes.com.br	Data: 03/03/2026 15:22:18 Acessar a fonte aqui
2 - Licita + Brasil licitamaisbrasil.com.br/editais	Data: 03/03/2026 15:22:09 Acessar a fonte aqui
3 - Portal de Compras Publicas www.portaldecompraspublicas.com.br	Data: 03/03/2026 14:39:25 Acessar a fonte aqui
4 - Portal Nacional de Contratações Públicas https://www.gov.br/pncp/pt-br	Data: 03/03/2026 14:39:04 Acessar a fonte aqui
5 - Tribunal de Contas do Estado do Rio Grande do Sul https://portal.tce.rs.gov.br/aplicprod/f?p=50500:3:::NO:::	Data: 03/03/2026 15:22:17 Acessar a fonte aqui

Fontes de preços inseridos manualmente:

1 - AGRISSER COMERCIAL AGRICOLA LTDA. (21.999.557/0001-58)	Data: 03/03/2026 15:03:10
2 - AGRO10 MAQUINAS AGRICOLAS LTDA (13.543.497/0001-36)	Data: 03/03/2026 15:18:50
3 - AGROCAXIAS COMERCIAL AGRICOLA LTDA (90.576.018/0001-29)	Data: 03/03/2026 15:29:34
4 - IKONA COMERCIAL AGRICOLA LTDA (05.740.420/0002-09)	Data: 03/03/2026 15:18:11
5 - RIZZI & CIA LTDA (88.662.838/0001-91)	Data: 03/03/2026 15:27:03
6 - TUDO AGRICOLA COMERCIO DE PECAS E SERVICOS LTDA (29.393.979/0002-78)	Data: 03/03/2026 15:27:42



Anexo 1

MEMORIAL DE CÁLCULO

Item 1 - PLAINA HIDRÁULICA NIVELADORA REVERSÍVEL COM REGULAGEM DE ALTURA PARA FACILITAR O ACOPLAMENTO DO TRATOR, E GARANTIR A PRATICIDADE AO OPERADOR NAS ATIVIDADES NO CAMPO, LARGURA DA LÂMINA DE 4 METROS:

Preço (Compras Governamentais) 1: Mediana das Propostas Finais

CNPJ	Valor da Proposta Inicial	Valor da Proposta Final
1 10.449.391/0001-80	R\$ 84.490,00	R\$ 84.490,00
1. Seleção dos valores do meio do conjunto: 84490.00		
2. Valor Calculado: R\$ 84.490,00		

Preço (Compras Governamentais) 2: Mediana das Propostas Finais

CNPJ	Valor da Proposta Inicial	Valor da Proposta Final
1 03.362.799/0001-54	R\$ 69.000,00	R\$ 69.000,00
1. Seleção dos valores do meio do conjunto: 69000.00		
2. Valor Calculado: R\$ 69.000,00		

Preço (Compras Governamentais) 3: Mediana das Propostas Finais

CNPJ	Valor da Proposta Inicial	Valor da Proposta Final
1 03.362.799/0001-54	R\$ 69.000,00	R\$ 69.000,00
1. Seleção dos valores do meio do conjunto: 69000.00		
2. Valor Calculado: R\$ 69.000,00		

Preço (Outros Entes Públicos) 4: Mediana das Propostas Finais

CNPJ	Valor da Proposta Inicial	Valor da Proposta Final
1 32.396.643/0001-92	R\$ 38.390,00	R\$ 37.997,00
2 21.044.807/0001-04	R\$ 38.566,67	R\$ 38.566,67
3 11.141.128/0001-91	R\$ 45.000,00	R\$ 45.000,00
1. Seleção dos valores do meio do conjunto: 38566.67		
2. Valor Calculado: R\$ 38.566,67		

Preço (Compras Governamentais) 5: Mediana das Propostas Finais

CNPJ	Valor da Proposta Inicial	Valor da Proposta Final
1 15.823.601/0001-71	R\$ 95.800,00	R\$ 95.800,00
1. Seleção dos valores do meio do conjunto: 95800.00		
2. Valor Calculado: R\$ 95.800,00		

Preço (Cotação Fornecedor) 6: Preço Manual

CNPJ	Valor da Proposta Inicial	Valor da Proposta Final
1 21.999.557/0001-58	R\$ 69.744,50	R\$ 69.744,50
1. Valor: R\$ 69.744,50		

Preço (Cotação Fornecedor) 7: Preço Manual

CNPJ	Valor da Proposta Inicial	Valor da Proposta Final
1 05.740.420/0002-09	R\$ 69.900,00	R\$ 69.900,00
1. Valor: R\$ 69.900,00		

Preço (Cotação Fornecedor) 8: Preço Manual

CNPJ	Valor da Proposta Inicial	Valor da Proposta Final
1 13.543.497/0001-36	R\$ 71.300,00	R\$ 71.300,00

1. Valor: R\$ 71.300,00

Item 2 - ENXADA ROTATIVA ERP150 BC/FC LARGURA TOTAL DE 1,95M, LARGURA DE CORTE DE 1,50M, E LARGURA DE CANTEIRO DE 1,25M, COM ALTURA AJUSTÁVEL DE 25-45CM. POSSUI 6 FLANGES E 36 LÂMINAS, GIRANDO A 200 RPM VIA TDP DE 540 RPM:

Preço (Compras Governamentais) 1: Mediana das Propostas Finais

CNPJ	Valor da Proposta Inicial	Valor da Proposta Final
1 20.963.380/0001-77	R\$ 26.000,00	R\$ 26.000,00

1. Seleção dos valores do meio do conjunto: 26000.00
2. Valor Calculado: R\$ 26.000,00

Preço (Outros Entes Públicos) 2: Mediana das Propostas Finais

CNPJ	Valor da Proposta Inicial	Valor da Proposta Final
1 10.688.308/0001-25	R\$ 35.000,00	R\$ 26.350,00
2 47.060.802/0001-50	R\$ 27.200,00	R\$ 26.450,00
3 10.449.391/0001-80	R\$ 70.000,00	R\$ 28.000,00
4 49.552.222/0001-06	R\$ 40.000,00	R\$ 31.990,00
5 20.649.395/0001-65	R\$ 38.128,00	R\$ 32.170,50
6 50.160.181/0001-91	R\$ 50.000,00	R\$ 34.900,00
7 11.141.128/0001-91	R\$ 70.000,00	R\$ 70.000,00
8 56.391.449/0001-82	R\$ 100.000,00	R\$ 100.000,00
9 19.061.289/0001-87	R\$ 111.000,00	R\$ 111.000,00

1. Seleção dos valores do meio do conjunto: 32170.50
2. Valor Calculado: R\$ 32.170,50

Preço (Compras Governamentais) 3: Mediana das Propostas Finais

CNPJ	Valor da Proposta Inicial	Valor da Proposta Final
1 06.132.353/0001-21	R\$ 26.500,00	R\$ 26.500,00

1. Seleção dos valores do meio do conjunto: 26500.00
2. Valor Calculado: R\$ 26.500,00

Preço (Outros Entes Públicos) 4: Mediana das Propostas Finais

CNPJ	Valor da Proposta Inicial	Valor da Proposta Final
1 02.981.970/0001-40	R\$ 29.800,00	R\$ 16.100,00
2 00.492.308/0001-00	R\$ 29.000,00	R\$ 29.000,00
3 30.182.682/0001-61	R\$ 29.800,00	R\$ 29.800,00
4 60.424.559/0001-70	R\$ 29.850,00	R\$ 29.850,00
5 20.963.380/0001-77	R\$ 29.850,00	R\$ 29.850,00
6 49.552.222/0001-06	R\$ 29.850,00	R\$ 29.850,00
7 24.735.598/0001-25	R\$ 29.850,00	R\$ 29.850,00

1. Seleção dos valores do meio do conjunto: 29850.00
2. Valor Calculado: R\$ 29.850,00

Preço (Outros Entes Públicos) 5: Mediana das Propostas Finais

CNPJ	Valor da Proposta Inicial	Valor da Proposta Final
1 51.159.482/0001-68	R\$ 50.200,00	R\$ 24.000,00
2 00.492.308/0001-00	R\$ 50.200,00	R\$ 25.200,00
3 20.963.380/0001-77	R\$ 50.200,00	R\$ 26.150,00
4 10.449.391/0001-80	R\$ 50.200,00	R\$ 28.500,00
5 27.614.905/0001-08	R\$ 50.200,00	R\$ 34.425,00

1. Seleção dos valores do meio do conjunto: 26150.00
2. Valor Calculado: R\$ 26.150,00

Preço (Outros Entes Públicos) 6: Mediana das Propostas Finais

CNPJ	Valor da Proposta Inicial	Valor da Proposta Final
1 49.461.961/0001-92	R\$ 29.000,00	R\$ 29.000,00
1. Seleção dos valores do meio do conjunto: 29000.00		
2. Valor Calculado: R\$ 29.000,00		

Preço (Outros Entes Públicos) 7: Mediana das Propostas Finais

CNPJ	Valor da Proposta Inicial	Valor da Proposta Final
1 24.735.598/0001-25	R\$ 19.213,00	R\$ 18.891,00
2 10.688.308/0001-25	R\$ 19.213,00	R\$ 18.900,00
3 23.655.349/0001-67	R\$ 50.000,00	R\$ 30.000,00
4 53.016.566/0001-78	R\$ 90.000,00	R\$ 32.649,99
5 06.313.733/0001-62	R\$ 41.985,00	R\$ 32.650,00
6 10.941.897/0001-01	R\$ 39.900,00	R\$ 39.900,00
7 40.955.297/0001-63	R\$ 45.000,00	R\$ 45.000,00
1. Seleção dos valores do meio do conjunto: 32649.99		
2. Valor Calculado: R\$ 32.649,99		

Preço (Cotação Fornecedor) 8: Preço Manual

CNPJ	Valor da Proposta Inicial	Valor da Proposta Final
1 88.662.838/0001-91	R\$ 30.500,00	R\$ 30.500,00
1. Valor: R\$ 30.500,00		

Preço (Cotação Fornecedor) 9: Preço Manual

CNPJ	Valor da Proposta Inicial	Valor da Proposta Final
1 29.393.979/0002-78	R\$ 36.000,00	R\$ 36.000,00
1. Valor: R\$ 36.000,00		

Preço (Cotação Fornecedor) 10: Preço Manual

CNPJ	Valor da Proposta Inicial	Valor da Proposta Final
1 90.576.018/0001-29	R\$ 31.250,00	R\$ 31.250,00
1. Valor: R\$ 31.250,00		

COTAÇÃO**Agro10 Maquinas Agrícolas Ltda****CNPJ 13.543.497/0001-36**

Proposta Comercial	Especificações	Uni	Quant.	Marca Modelo	Valor Unitário	Valor Total
01	PLAINA HIDRAULICA NIVELADORA REVERSIVEL MODELO STARPLAN-5000 COM CAIXA PESO, C/ HIDRAULICO P/ ACIONAMENTO DA LAMINA, C/ ARO12 -24 E PNEU 14.9-24, C/ KIT VALVULAS 6 VIAS PARA TRATOR C/ COMANDO DUPLO. COM DOIS PISTÕES DE ACIONAMENTO DE GIRO HORIZONTAL DA LAMINA, E COM DOIS PISTÕES DE GIRO VERTICAL	UN	01	STARA/STAR PLAN 5000 HIDRAULICA ARO PNEU CD	R\$ 71.300,00	R\$ 71.300,00

Valor total da proposta: R\$ 71.300,00 (Setenta e um Mil e Trezentos Reais)**Validade da Proposta: 60 dias.****Prazo de Entrega: Conforme estabelecido no Edital**

O preço proposto acima contempla todas as despesas necessárias ao pleno fornecimento, incluídas quaisquer vantagens, abatimentos, impostos, taxas e contribuições sociais, obrigações trabalhistas, previdenciárias, fiscais e comerciais, que eventualmente incidam sobre a operação ou ainda, despesas com transporte ou terceiros, que correrão por conta da contratada, incidentes sobre o fornecimento, para a perfeita entrega do objeto ora licitado. A proponente declara que possui todas as condições para a entrega do objeto ofertado na presente proposta apresentada.

Campos Novos, 05/01/2026

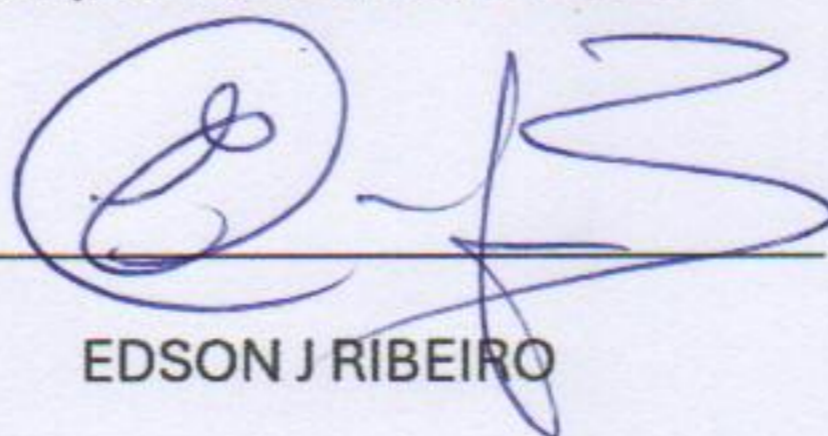
**EDSON J RIBEIRO****GERENTE DE VENDAS**

Proposta de valor equipamento.

À Prefeitura Municipal de São Marcos – RS

PLAINA HIDRAULICA NIVELADORA REVERSIVEL MODELO STARPLAN-5000 COM CAIXA PESO, CJ. HIDRAULICO P/ ACIONAMENTO DA LÂMINA, C/ ARO12 -24 E PNEU 14.9-24, C/ KIT VALVULAS 6 VIAS PARA TRATOR C/ COMANDO DUPLO. COM DOIS PISTÕES DE ACIONAMENTO DE GIRO HORIZONTAL DA LÂMINA, E COM DOIS PISTÕES DE GIRO VERTICAL

Valor R\$ 69.900,00.

Pagamento boleto 30 dias.



FLAVIO COLOMBELLI PEROSSO
DIRETOR GERAL

05.740.420/0002-09

IKONA COMERCIAL AGRÍCOLA LTDA
EPP

Rua Albino Busato, nº 400
Lot. Stefano Powala - CEP 99.260.-000
CASCA - RS

Passo Fundo-RS 07 de janeiro de 2026.

PROPOSTA FINANCEIRA

À Prefeitura Municipal de São Marcos – RS

Razão Social: AGRISSEER COMERCIAL AGRÍCOLA LTDA

CNPJ/MF: **21.999.557/0001-58**

Endereço: Avenida Presidente Juscelino Kubitschek de Oliveira – 10000 – Bairro Parque dos Rodeios - Cidade: Vacaria - UF: RS E-mail: atendimento@agrisser.com.br ou financiamento@agrisser.com.br - Telefone: (54) 8401-4765

DADOS DO REPRESENTANTE LEGAL DA EMPRESA PARA ASSINATURA DO CONTRATO:

Nome: Orlei Posser - Endereço: Rua Borges de Medeiros – 116 – Bairro Carazinho - Cidade: Vacaria UF:RS - Email: orlei@agrisser.com.br - Telefone: (54) 99976-9343

Apresentamos a nossa proposta comercial	Especificações Mínimas	Unidade	Marca/Modelo	Quant.	Valor Unt.	Valor Total
01	PLAINA HIDRAULICA NIVELADORA REVERSIVEL MODELO STARPLAN-5000 COM CAIXA PESO, CJ. HIDRAULICO P/ ACIONAMENTO DA LAMINA, C/ ARO12 -24 E PNEU 14.9-24, C/ KIT VALVULAS 6 VIAS PARA TRATOR C/ COMANDO DUPLO. COM DOIS PISTÕES DE ACIONAMENTO DE GIRO HORIZONTAL DA LAMINA, E COM DOIS PISTÕES DE GIRO VERTICAL	UND	STARA/STAR PLAN 5000 HIDRAULICA ARO PNEU CD	01	R\$ 69.744,50	R\$ 69.744,50

Valor total da proposta: R\$ 69.744,50 (SESSENTA E NOVE MIL E SETECENTOS E QUARENTA E QUATRO MIL REAIS COM CINQUENTA CENTAVOS)

Validade da Proposta: 60 dias.

Prazo de Entrega: Conforme estabelecido no Edital

O preço proposto acima contempla todas as despesas necessárias ao pleno fornecimento, incluídas quaisquer vantagens, abatimentos, impostos, taxas e contribuições sociais, obrigações trabalhistas, previdenciárias, fiscais e comerciais, que eventualmente incidam sobre a operação ou ainda, despesas com transporte ou terceiros, que correrão por conta da contratada, incidentes sobre o fornecimento, para a perfeita entrega do objeto ora licitado. A proponente declara que possui todas as condições para a entrega do objeto ofertado na presente proposta apresentada.

Vacaria/RS, 05 de Janeiro de 2026.

Atenciosamente,

AGRISSEER COMERCIAL AGRÍCOLA LTDA
CNPJ 21.999.557/0001-58

Proposta de valor equipamento.

À Prefeitura Municipal de São Marcos – RS

PLAINA HIDRAULICA NIVELADORA REVERSIVEL MODELO STARPLAN-5000 COM CAIXA PESO, CJ. HIDRAULICO P/ ACIONAMENTO DA LÂMINA, C/ ARO12 -24 E PNEU 14.9-24, C/ KIT VALVULAS 6 VIAS PARA TRATOR C/ COMANDO DUPLO. COM DOIS PISTÕES DE ACIONAMENTO DE GIRO HORIZONTAL DA LÂMINA, E COM DOIS PISTÕES DE GIRO VERTICAL

Valor R\$ 69.900,00.

Pagamento boleto 30 dias.

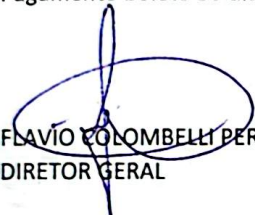
FLAVIO COLOMBELLI PEROSSO
DIRETOR GERAL

05.740.420/0002-09

IKONA COMERCIAL AGRÍCOLA LTDA
EPP

Rua Albino Busato, nº 400
Lot. Stefano Powala - CEP 99.260.-000
CASCA - RS

Passo Fundo-RS 07 de janeiro de 2026.

COTAÇÃO

Agro10 Maquinas Agrícolas Ltda

CNPJ 13.543.497/0001-36

Proposta Comercial	Especificações	Uni	Quant.	Marca Modelo	Valor Unitário	Valor Total
01	PLAINA HIDRAULICA NIVELADORA REVERSIVEL MODELO STARPLAN-5000 COM CAIXA PESO, C/ HIDRAULICO P/ ACIONAMENTO DA LAMINA, C/ ARO12 -24 E PNEU 14.9-24, C/ KIT VALVULAS 6 VIAS PARA TRATOR C/ COMANDO DUPLO. COM DOIS PISTÕES DE ACIONAMENTO DE GIRO HORIZONTAL DA LAMINA, E COM DOIS PISTÕES DE GIRO VERTICAL	UN	01	STARA/STAR PLAN 5000 HIDRAULICA ARO PNEU CD	R\$ 71.300,00	R\$ 71.300,00

Valor total da proposta: R\$ 71.300,00 (Setenta e um Mil e Trezentos Reais)

Validade da Proposta: 60 dias.

Prazo de Entrega: Conforme estabelecido no Edital

O preço proposto acima contempla todas as despesas necessárias ao pleno fornecimento, incluídas quaisquer vantagens, abatimentos, impostos, taxas e contribuições sociais, obrigações trabalhistas, previdenciárias, fiscais e comerciais, que eventualmente incidam sobre a operação ou ainda, despesas com transporte ou terceiros, que correrão por conta da contratada, incidentes sobre o fornecimento, para a perfeita entrega do objeto ora licitado. A proponente declara que possui todas as condições para a entrega do objeto ofertado na presente proposta apresentada.

Campos Novos, 05/01/2026

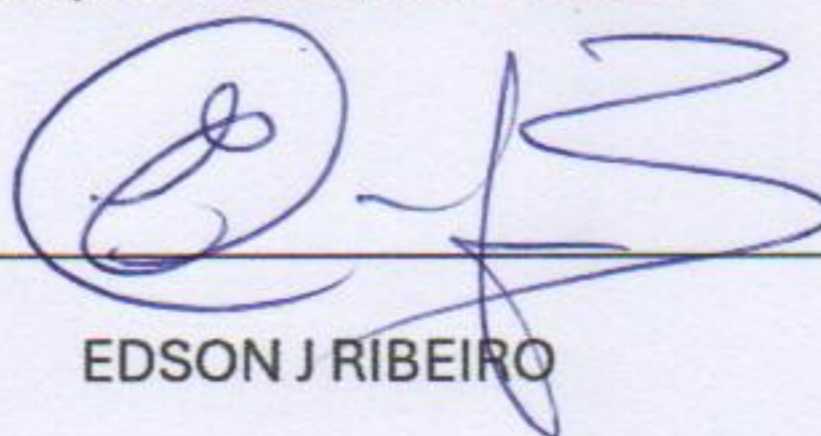

EDSON J RIBEIRO

GERENTE DE VENDAS



Agrocaxias Comercial Agrícola LTDA
RSC 453 km 150 - Rota do Sol - 22158 - São Ciro
95058-001 - Caxias do Sul - RS
Fones: (51) 3320 8827

Anexo 5

IE: 0290134757

CLIENTE : MUNICIPIO DE SAO MARCOS CPF : 88818299000137
ORÇAMENTO : 002065 VENDEDOR : EMILI DAL LAGO EMISSÃO : 20/01/2026
COND. PAG. : 30 D
OBS :
Orçamento válido até: 30/01/2026

Item: 1 Código: 000000 Desc.: ENXADA ROTATIVA ERP 150 B C/ ENCANTEIRADOR REFORCADA

Qtde.: 1,00 Uni.: V.Unit: 31.250,00 Total: 31.250,00

TOTAL DO ORÇAMENTO: R\$ 31.250,00

A/C Prefeitura Municipal de São Marcos/RS

Conforme solicitação segue o orçamento:

ENXADA ROTATIVA

- Modelo: ERP 150 B c/fc
- Largura entre Ponteira PC Normal: 1,85 m
- Largura Total: 1,95 m
- Largura de Corte: 1,50 m
- Largura do Canteiro: 1,25 m
- Altura do Canteiro: 25 – 45 cm
- Rotação das Lâminas: 200 rpm
- Nº Flanges: 6
- N Lâminas: 36
- Altura: 1,25 m
- Comprimento: 1,50 m
- Peso Médio: 522 kg
- Marca: Mec-Rul
- Valor Unitário: R\$ 36.000,00 (Trinta e Sei Mil Reais)



Valor Total: R\$ 36.000,00 (Trinta e Seis Mil Reais)

Caxias do Sul, 19 de janeiro de 2026.

Responsável: MAQUIEL MENEGHETTI

Telefone Contato: (54) 9 9675-0144

TUDO AGRICOLA COM DE PEÇAS E SERVIÇOS LTDA.
CNPJ 29.393.979/0002-78

ORÇAMENTO

São Marcos, 20 de janeiro de 2026

A/C Prefeitura Municipal de São Marcos

Descrição	Quantidade	Valor Unitário	Valor Total
Enxada Rotativa ERP 150 B C/FC	1	R\$ 30.500,00	R\$ 30.500,00
-Largura de corte entre ponteiros: 1,85 m			
-Largura total: 1,95 m			
-Largura corte: 1,50 m			
-Largura canteiro: 1,25 m			
-Nº de Flanges: 6			
-Nº de lâminas: 36			
-Altura: 1,25 m			
-Comprimento: 1,50 m			
-Peso médio: 522 kg			
-Caixa lateral			

Valor Total: R\$ 30.500,00

Validade deste orçamento é de 15 dias

Vendedor: Felipe Bolzan

Consultor de Vendas Externas

Telefone/ Whats: (54) 99634-2090