

FACHADA AVENIDA TRAMANDAI
esc 1:50

FACHADA LESTE
esc 1:100

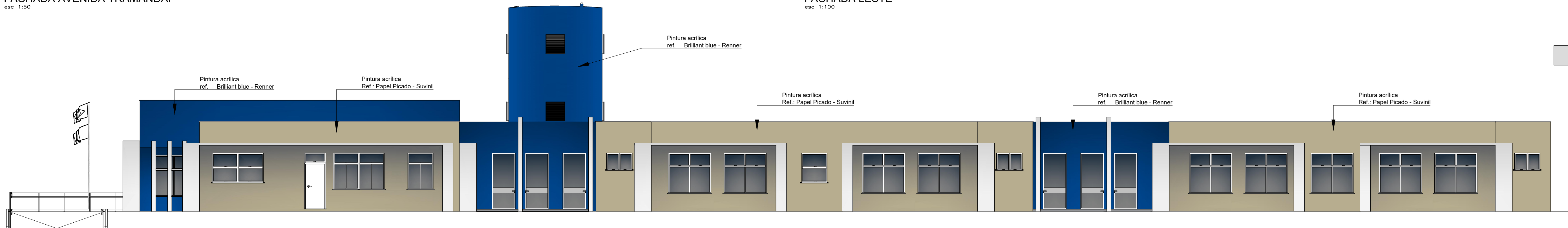

FACHADA SANTA ROSA
esc 1:100

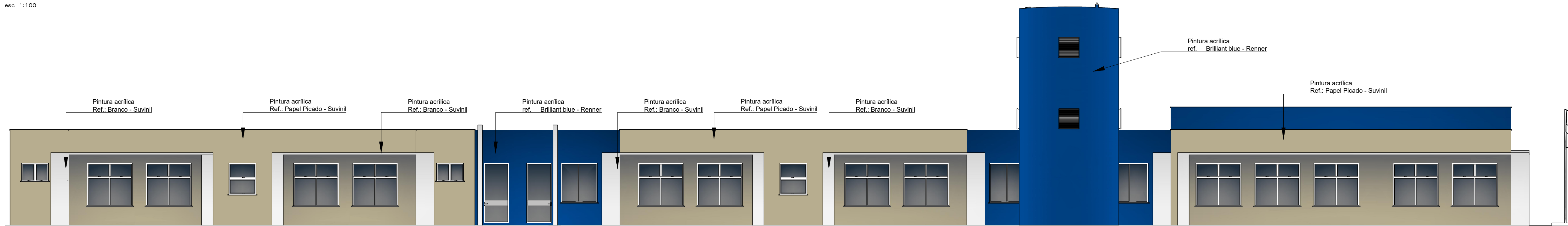

FACHADA NORTE
esc 1:100

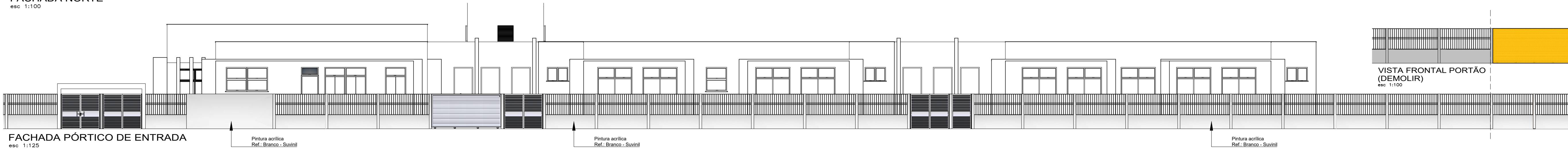

FACHADA PÓRTICO DE ENTRADA
esc 1:125

BRUNO REBECHI DALLE MULLE
ENGENHEIRO CIVIL

ANA CAROLINA M. SANTOS
ARQUITETA E URBANISTA

HENRIQUE RODRIGUES DIAS
AUT. ENGENHEIRA CIVIL

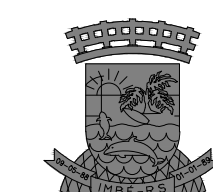

ESTADO DO RIO GRANDE DO SUL
PREFEITURA MUNICIPAL DE IMBÉ
AVENIDA PARAGUASSU, 2070 - CENTRO - IMBÉ - RS
FONE: 51-3627.8815 - CEP: 95.625-000

ADMINISTRAÇÃO 2025/2028	BAIRRO CENTRO - IMBÉ - RS AVENIDA TRAMANDAI, 1461	DESENHO: ANA CMS
	SECRETARIA MUNICIPAL DE EDUCAÇÃO smed@imbe.rs.gov.br	INDICADA
	ANA CAROLINA MOREIRA SANTOS ARQUITETA E URBANISTA CAU-RS A715046	DATA: NOVEMBRO 2025
	BRUNO REBECHI DALLE MULLE ENGENHEIRO CIVIL CREA-RS 202922	ÁREA: 1.544,97m²
	RUTH JOSIELLI MONTEIRO RUSCHEL SECRETARIA MUNICIPAL DE EDUCAÇÃO	PROJEÇÃO: 03/03
	PROJETO: ARQUITETÔNICO FACHADAS - PINTURA EXTERNA	

