

**CORTE AA**  
esc 1:50

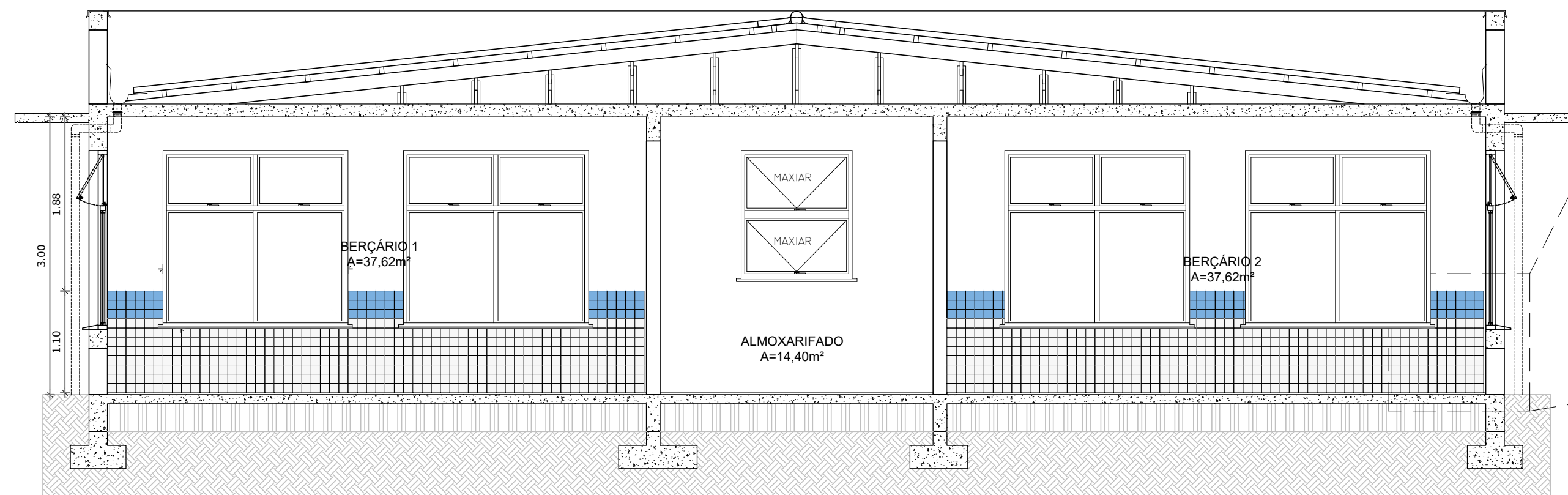

**CORTE BB**  
esc 1:50

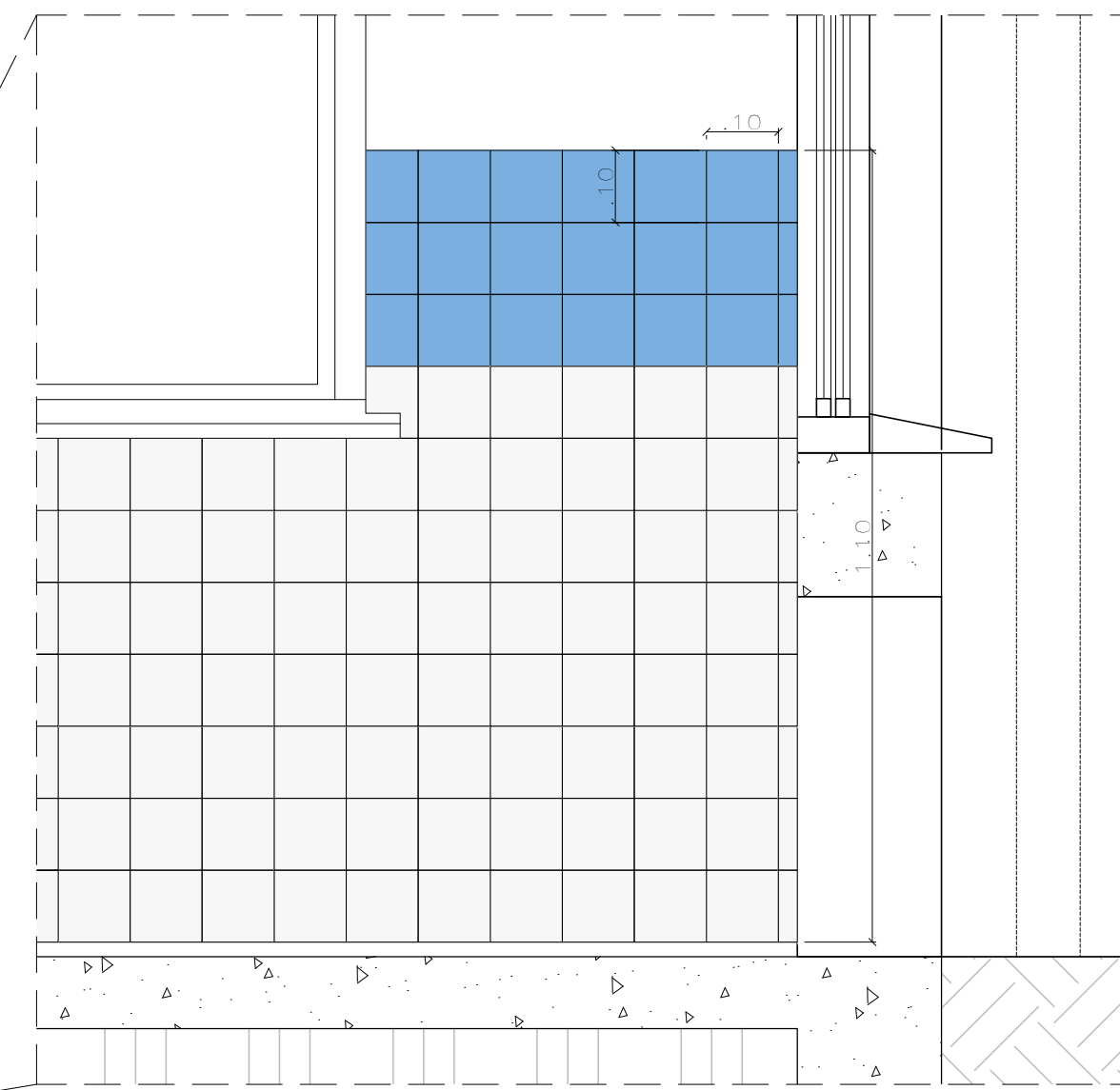
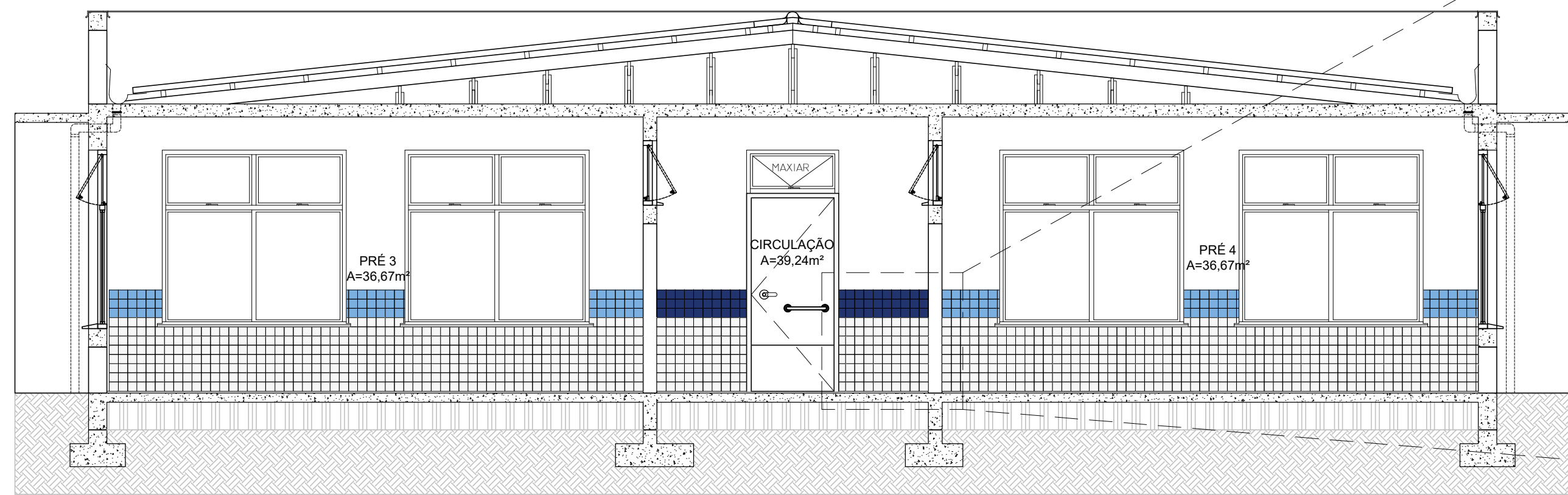
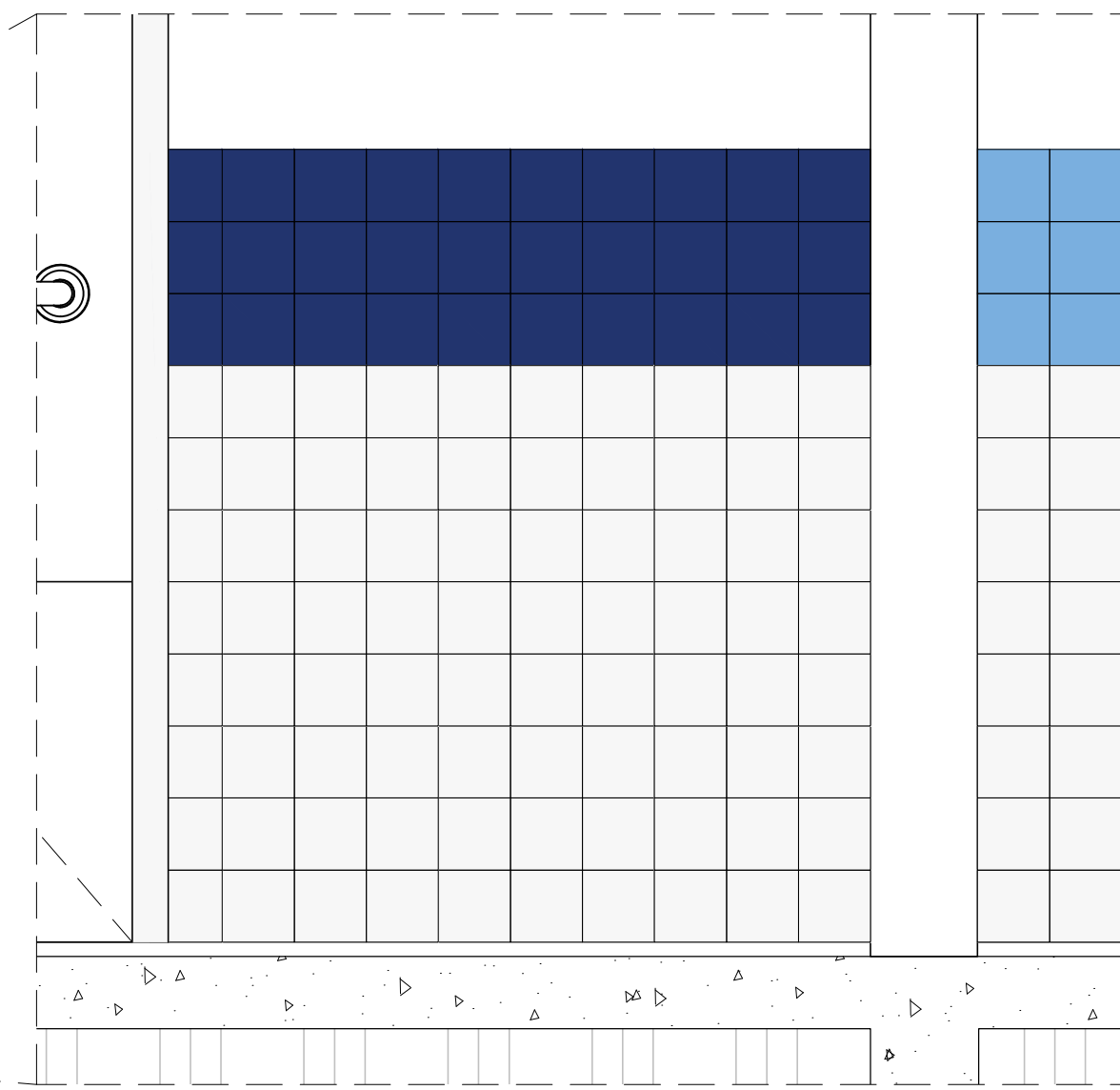

**CORTE CC**  
esc 1:50

BRUNO REBECHI DALLE MULLE  
ENGENHEIRO CIVIL

ANA CAROLINA M. SANTOS  
ARQUITETA E URBANISTA

HENRIQUE RODRIGUES DIAS  
AUX. ENGENHEIRO CIVIL



ESTADO DO RIO GRANDE DO SUL  
PREFEITURA MUNICIPAL DE IMBÉ  
AVENIDA PARAGUASSU, 2070 - CENTRO - IMBÉ - RS  
FONE: 51.3627.8515 - CEP: 95.625-000

ADMINISTRAÇÃO  
2025/2028

SECRETARIA  
MUNICIPAL  
DE  
EDUCAÇÃO

smed@imbe.rs.gov.br

**E.M.E.I. CHAPEUZINHO VERMELHO**  
REFORMA E PINTURA INTERNA E EXTERNA

ENDEREÇO: BAIRRO CENTRO - IMBÉ - RS  
AVENIDA TRAMANDAI, 1461

DESENHO: ANA CMS

SECRETARIA MUNICIPAL DE EDUCAÇÃO

ANA CAROLINA MOREIRA SANTOS  
ARQUITETA E URBANISTA  
CAU-RS A1715046

INDICADA

BRUNO REBECHI DALLE MULLE  
ENGENHEIRO CIVIL  
CREA-RS 202822

NOVEMBRO 2025

RUTH JOSIELLI MONTEIRO RUSCHEL  
SECRETARIA MUNICIPAL DE EDUCAÇÃO

1.544,97m²



PROJETO: ARQUITETÔNICO  
CORTES - PINTURA E REVESTIMENTO INTERNO

PRIMEIRO: 02/03