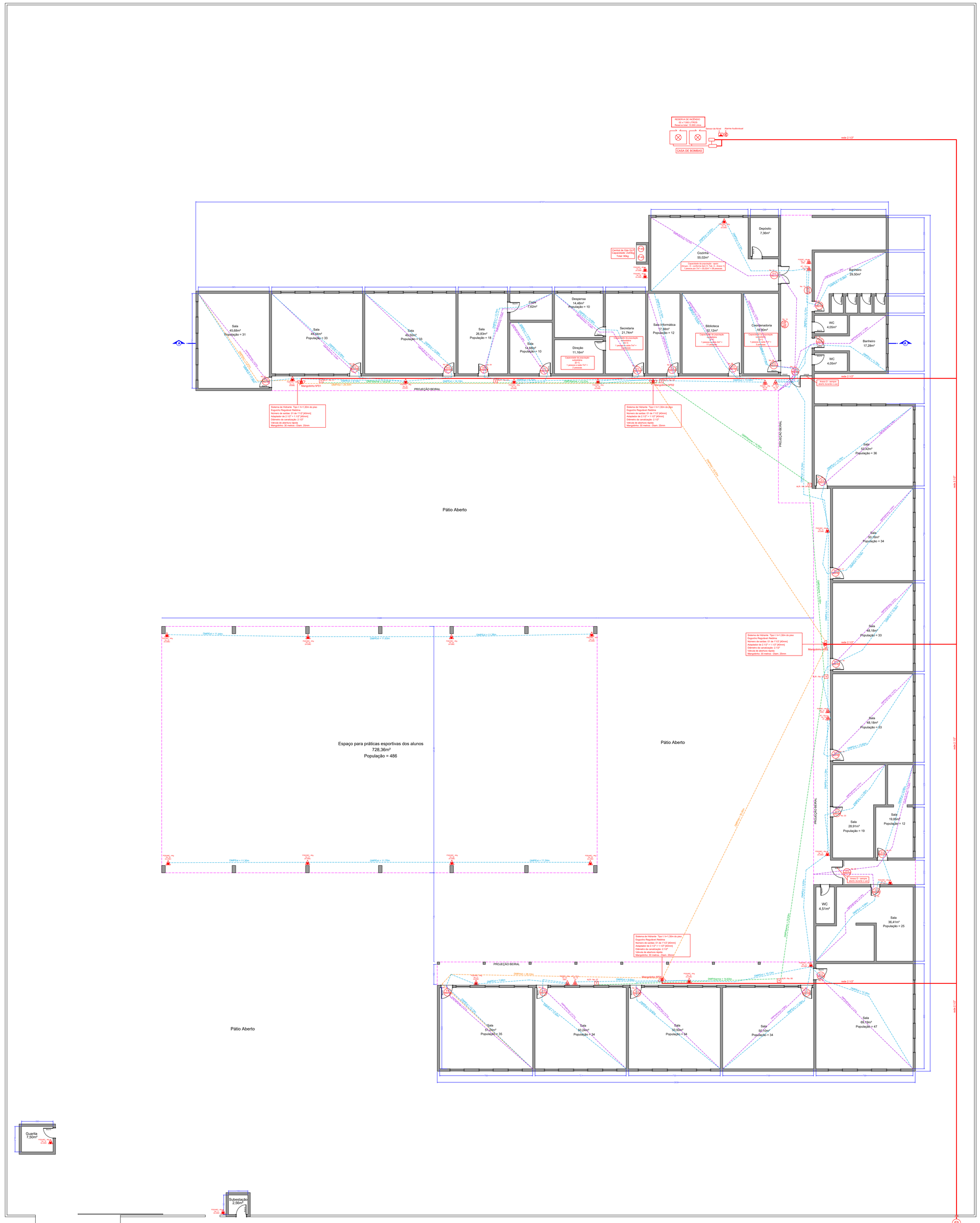

Planta Baixa
Esc.: 1/100

NOTA SINALIZAÇÃO DE ORIENTAÇÃO E SALVAMENTO

Deve existir sinalização de saída em todas as circulações, ainda que secundárias, e subsolos, devendo atender as NBRs: 13434-1, 13434-2 e 13434-3, e ainda especificações do CBMGO.

A sinalização de saída de emergência apropriada deve assinalar todas as mudanças de direção, saídas, escadas, etc., e ser instalada seguindo sua função:

- A sinalização de portas de saída de emergência deve ser localizada imediatamente acima das portas, no máximo a 0,70m de vergas.
- A sinalização de orientação dos rótulos de saída deve ser localizada de modo que a distância de percurso de qualquer ponto de rota de saída até a sinalização seja de no máximo. Adicionalmente, esta deve ser instalada de modo que sua base esteja a 1,80m do piso acabado.
- A mensagem escrita "SAÍDA" deve estar sempre grafada no idioma português. Caso exista a necessidade de utilização de outras línguas estrangeiras, devem ser aplicadas textos adicionais.
- As letras e as setas de sinalização devem ser a cor vermelha sobre fundo branco ou fotoluminescente sobre fundo verde.

- - - Distância Máxima a percorrer para EXTINTORES
- - - Distância Máxima a percorrer para SAÍDA DE EMERGÊNCIA

NOTAS DE OBSERVAÇÕES GERAIS

1 - O SUPORTE DE FIXAÇÃO DOS EXTINTORES EM PAREDE, DIVISÓRIAS OU COLUNAS DEVERÁ RESISTIR A TRÊS VEZES A MASSA TOTAL DO EXTINTOR.
2 - PARA A FIXAÇÃO DE COLUNAS, PAREDES OU DIVISÓRIAS, A ALÇA DE SUPORTE DE MANUSEIO DEVE CAIRAR, NO MÁXIMO, 4/5 * LÁSA DO PISO, DE FORMA QUE A PARTE INFERIOR DO EXTINTOR PERMANEÇA NO MÍNIMO 0,20m DO PISO ACABADO.
3 - DEVE SER INSTALADO, PELO MENOS, UM EXTINTOR DE INCÊNDIO A NÃO MAIS DE 5m DA ENTRADA PRINCIPAL DA EDIFICAÇÃO.
4 - OS EXTINTOR QUE DER INSTALADOS DE MANEIRA QUE:
a) SEJA VISÍVEL, PARA QUE TODOS OS USUÁRIOS TIQUEM FAMILIARIZADOS COM A SUA LOCALIZAÇÃO
b) PERMANEÇA PROTEGIDO CONTRA INTEMPÉRIES E DANOS FÍSICOS EM POTENCIAL.
NBR 12693
c) PERMANEÇA DESIMPEDIDO E DEVIDAMENTE SINALIZADO DE ACORDO COM O ESTABELECIDO NA NBR 13434.
d) SEJA ADEQUADO À CLASSE DE INCÊNDIO PREDOMINANTE DENTRO DA ÁREA DE RISCO A SER PROTEGIDA
e) HAJA MEIOS PROMAMLIANDE DO FOGO DE GUALQUER SEU ACIONO.
5 - QUANDO O EQUIPAMENTO ENCONTRAR-SE INSTALADO EM PILAR, DEVER SER SINALIZADAS TODAS AS FACES DO PILAR QUE EXTIVERER VOLTADAS PARA OS CORREDORES DE CIRCULAÇÃO DE PESSOAS OU VEÍCULOS.

SIMBOLOS GRÁFICOS DE SINALIZAÇÃO DE COMBATE A INCÊNDIO E PÂNICO CONFORME NB-R 13434-1 E 13434-2

QUANT	CÓDIGO	SÍMBOLO	SIGNIFICADO	ORIENTAÇÃO (MÍN)	FORMA E COR	APLICAÇÃO
23	S1-01	SAÍDA	Saída de emergência	250x125mm	Retângulo; verde/ Fundo: verde Mensagem "SAÍDA" e seta direcional: branca Fotoluminescente Placa de saída simples, para locais com saída única	Indicação da saída de emergência em locais onde possa haver dúvida, no percurso de abandono, no ambiente, no escapar, ou ambos
5	S1-02			250x125mm	Retângulo; verde/ Fundo: verde Fotoluminescente	Indicação de caminho adequado no sentido de uma saída de emergência
5	S1-03					
2	S1-04			250x125mm	Retângulo; verde/ Fundo: verde Fotoluminescente	Indicação do caminho adequado à saída de emergência
5	S1-05			250x125mm	Retângulo; verde/ Fundo: verde Fotoluminescente	Indicação do caminho de fuga no caso de locais onde a visão direta da saída de emergência ou da rota de fuga não possa ser assegurada imediatamente a partir da saída ou ao longo da rota
5	S1-06					
25	E1-01		Extintor de incêndio	Variável	Retângulo; quadrado; vermelho/ Fundo: vermelho Fotoluminescente	Indicação de localização dos extintores de incêndio

FIGURA 2 - SÍMBOLOS PARA IDENTIFICAÇÃO DE PLACAS EM PLANTA BAIXA

SINALIZAÇÃO RETANGULAR	SINALIZAÇÃO QUADRADA	SINALIZAÇÃO TRIANGULAR	SINALIZAÇÃO CIRCULAR	ILUMINAÇÃO DE EMERGÊNCIA
S1-01	S1-02	S1-03	S1-04	S1-05

OBS: 1 - A ALTURA DAS PLACAS DE SINALIZAÇÃO SERÁ INSTALADA DE MODO QUE A SUA BASE ESTEJA NO MÍNIMO A 1,80m DO PISO ACABADO, CONFORME ITEM 5.1.3b DA NBR 13434-1 DA ABNT.

2 - A SINALIZAÇÃO DE PORTAS DE SAÍDA DE EMERGÊNCIA DEVE SER LOCALIZADA IMEDIATAMENTE ACIMA DAS PORTAS, NO MÁXIMO A 0,10m DA VERGA, OU NA IMPOSSIBILIDADE DESTA, IMEDIATAMENTE NA FOLHA DA PORTA, CENTRALIZADA A UMA ALTURA DE 1,80m, MEDIDA DO PISO ACABADO A BASE DA SINALIZAÇÃO, DE ACORDO COM O ITEM 5.1.3a DA NBR 13434-1 DA ABNT.

SINALIZAÇÃO DE ORIENTAÇÃO E SALVAMENTO

DETALHE DA PLACA 12 — 250 x 125 — SAÍDA

DETALHE DA PLACA S1 — 250 x 125

DETALHE DA PLACA S2 — 250 x 125

DETALHE DA PLACA S2 — 250 x 125

VCG
Tecnologia em Segurança Patrimonial

RESPONSÁVEL TÉCNICO

PPCI - Edificação Institucional - tipo "E-1 /D-1 /F-1"

Área Área construída: 2.083,36m²	Endereço Av. Santa Rita nº 1901 - Centro - Nova Santa Rita /RS
	Conteúd~
Escala indicada	Propriet
Data Março 2023	Prefeitura Municipal de Nova Santa Rita EMEF Helio Fraga
	prancha 01/03

gov.br Documento assinado digitalmente
RODRIGO MASCHMETO MINATTO
Data: 26/03/2026 09:14:31-0300
Verifique em https://validar.iti.gov.br