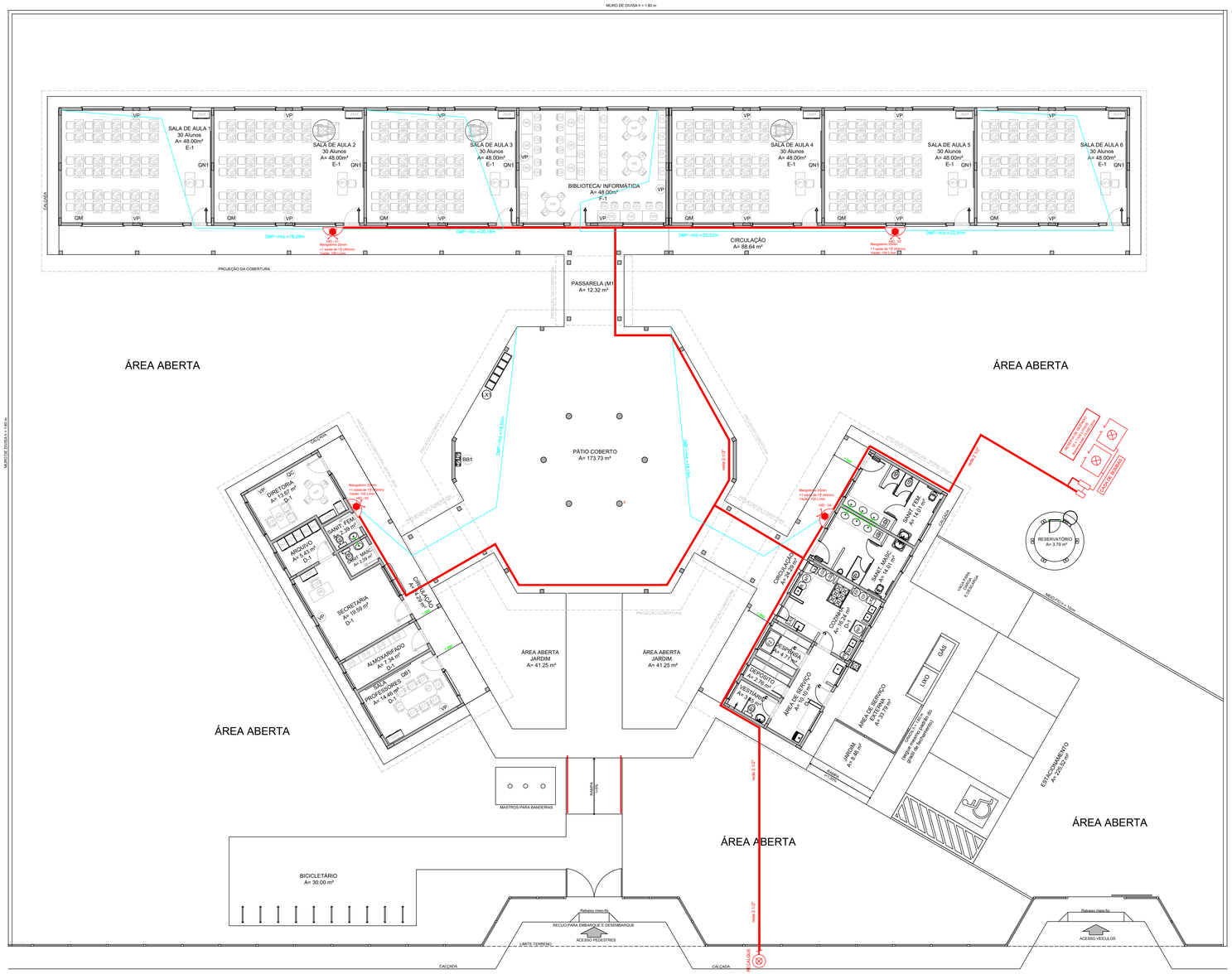

LAYERS DA PREVENÇÃO DE INCÊNDIO

03_HIDRANTES

NOTA SINALIZAÇÃO DE ORIENTAÇÃO E SALVAMENTO

Sinalização de orientação e salvamento: indica as rotas de saída e a localização dos equipamentos de combate a incêndio e de alarme. Deve ser colocada de forma que a partir de qualquer ponto da área de risco se possa visualizar pelo menos uma placa de sinalização de saída e de emergência acrescida dos seguintes textos, se cabíveis:

a) "SAÍDA" para indicar a saída do local de risco;

b) "SAÍDA DE EMERGÊNCIA" para indicar a saída de emergência;

c) "SAÍDA" para indicar a saída de emergência deste tipo localizada horizontalmente acima das portas, no batente e no topo da verga;

d) "SAÍDA" para indicar a saída de emergência deste tipo localizada horizontalmente acima das portas, no batente e no topo da verga;

e) "SAÍDA" para indicar a saída de emergência deste tipo localizada horizontalmente acima das portas, no batente e no topo da verga;

f) "SAÍDA" para indicar a saída de emergência deste tipo localizada horizontalmente acima das portas, no batente e no topo da verga;

g) "SAÍDA" para indicar a saída de emergência deste tipo localizada horizontalmente acima das portas, no batente e no topo da verga;

h) "SAÍDA" para indicar a saída de emergência deste tipo localizada horizontalmente acima das portas, no batente e no topo da verga;

i) "SAÍDA" para indicar a saída de emergência deste tipo localizada horizontalmente acima das portas, no batente e no topo da verga;

j) "SAÍDA" para indicar a saída de emergência deste tipo localizada horizontalmente acima das portas, no batente e no topo da verga;

k) "SAÍDA" para indicar a saída de emergência deste tipo localizada horizontalmente acima das portas, no batente e no topo da verga;

l) "SAÍDA" para indicar a saída de emergência deste tipo localizada horizontalmente acima das portas, no batente e no topo da verga;

m) "SAÍDA" para indicar a saída de emergência deste tipo localizada horizontalmente acima das portas, no batente e no topo da verga;

n) "SAÍDA" para indicar a saída de emergência deste tipo localizada horizontalmente acima das portas, no batente e no topo da verga;

o) "SAÍDA" para indicar a saída de emergência deste tipo localizada horizontalmente acima das portas, no batente e no topo da verga;

p) "SAÍDA" para indicar a saída de emergência deste tipo localizada horizontalmente acima das portas, no batente e no topo da verga;

q) "SAÍDA" para indicar a saída de emergência deste tipo localizada horizontalmente acima das portas, no batente e no topo da verga;

r) "SAÍDA" para indicar a saída de emergência deste tipo localizada horizontalmente acima das portas, no batente e no topo da verga;

s) "SAÍDA" para indicar a saída de emergência deste tipo localizada horizontalmente acima das portas, no batente e no topo da verga;

t) "SAÍDA" para indicar a saída de emergência deste tipo localizada horizontalmente acima das portas, no batente e no topo da verga;

u) "SAÍDA" para indicar a saída de emergência deste tipo localizada horizontalmente acima das portas, no batente e no topo da verga;

v) "SAÍDA" para indicar a saída de emergência deste tipo localizada horizontalmente acima das portas, no batente e no topo da verga;

w) "SAÍDA" para indicar a saída de emergência deste tipo localizada horizontalmente acima das portas, no batente e no topo da verga;

x) "SAÍDA" para indicar a saída de emergência deste tipo localizada horizontalmente acima das portas, no batente e no topo da verga;

y) "SAÍDA" para indicar a saída de emergência deste tipo localizada horizontalmente acima das portas, no batente e no topo da verga;

z) "SAÍDA" para indicar a saída de emergência deste tipo localizada horizontalmente acima das portas, no batente e no topo da verga;

aa) "SAÍDA" para indicar a saída de emergência deste tipo localizada horizontalmente acima das portas, no batente e no topo da verga;

ab) "SAÍDA" para indicar a saída de emergência deste tipo localizada horizontalmente acima das portas, no batente e no topo da verga;

ac) "SAÍDA" para indicar a saída de emergência deste tipo localizada horizontalmente acima das portas, no batente e no topo da verga;

ad) "SAÍDA" para indicar a saída de emergência deste tipo localizada horizontalmente acima das portas, no batente e no topo da verga;

ae) "SAÍDA" para indicar a saída de emergência deste tipo localizada horizontalmente acima das portas, no batente e no topo da verga;

af) "SAÍDA" para indicar a saída de emergência deste tipo localizada horizontalmente acima das portas, no batente e no topo da verga;

ag) "SAÍDA" para indicar a saída de emergência deste tipo localizada horizontalmente acima das portas, no batente e no topo da verga;

ah) "SAÍDA" para indicar a saída de emergência deste tipo localizada horizontalmente acima das portas, no batente e no topo da verga;

ai) "SAÍDA" para indicar a saída de emergência deste tipo localizada horizontalmente acima das portas, no batente e no topo da verga;

aj) "SAÍDA" para indicar a saída de emergência deste tipo localizada horizontalmente acima das portas, no batente e no topo da verga;

ak) "SAÍDA" para indicar a saída de emergência deste tipo localizada horizontalmente acima das portas, no batente e no topo da verga;

al) "SAÍDA" para indicar a saída de emergência deste tipo localizada horizontalmente acima das portas, no batente e no topo da verga;

am) "SAÍDA" para indicar a saída de emergência deste tipo localizada horizontalmente acima das portas, no batente e no topo da verga;

an) "SAÍDA" para indicar a saída de emergência deste tipo localizada horizontalmente acima das portas, no batente e no topo da verga;

ao) "SAÍDA" para indicar a saída de emergência deste tipo localizada horizontalmente acima das portas, no batente e no topo da verga;

ap) "SAÍDA" para indicar a saída de emergência deste tipo localizada horizontalmente acima das portas, no batente e no topo da verga;

aq) "SAÍDA" para indicar a saída de emergência deste tipo localizada horizontalmente acima das portas, no batente e no topo da verga;

ar) "SAÍDA" para indicar a saída de emergência deste tipo localizada horizontalmente acima das portas, no batente e no topo da verga;

as) "SAÍDA" para indicar a saída de emergência deste tipo localizada horizontalmente acima das portas, no batente e no topo da verga;

at) "SAÍDA" para indicar a saída de emergência deste tipo localizada horizontalmente acima das portas, no batente e no topo da verga;

au) "SAÍDA" para indicar a saída de emergência deste tipo localizada horizontalmente acima das portas, no batente e no topo da verga;

av) "SAÍDA" para indicar a saída de emergência deste tipo localizada horizontalmente acima das portas, no batente e no topo da verga;

aw) "SAÍDA" para indicar a saída de emergência deste tipo localizada horizontalmente acima das portas, no batente e no topo da verga;

ax) "SAÍDA" para indicar a saída de emergência deste tipo localizada horizontalmente acima das portas, no batente e no topo da verga;

ay) "SAÍDA" para indicar a saída de emergência deste tipo localizada horizontalmente acima das portas, no batente e no topo da verga;

az) "SAÍDA" para indicar a saída de emergência deste tipo localizada horizontalmente acima das portas, no batente e no topo da verga;

ba) "SAÍDA" para indicar a saída de emergência deste tipo localizada horizontalmente acima das portas, no batente e no topo da verga;

bb) "SAÍDA" para indicar a saída de emergência deste tipo localizada horizontalmente acima das portas, no batente e no topo da verga;

bc) "SAÍDA" para indicar a saída de emergência deste tipo localizada horizontalmente acima das portas, no batente e no topo da verga;

bd) "SAÍDA" para indicar a saída de emergência deste tipo localizada horizontalmente acima das portas, no batente e no topo da verga;

be) "SAÍDA" para indicar a saída de emergência deste tipo localizada horizontalmente acima das portas, no batente e no topo da verga;

bf) "SAÍDA" para indicar a saída de emergência deste tipo localizada horizontalmente acima das portas, no batente e no topo da verga;

bg) "SAÍDA" para indicar a saída de emergência deste tipo localizada horizontalmente acima das portas, no batente e no topo da verga;

bh) "SAÍDA" para indicar a saída de emergência deste tipo localizada horizontalmente acima das portas, no batente e no topo da verga;

bi) "SAÍDA" para indicar a saída de emergência deste tipo localizada horizontalmente acima das portas, no batente e no topo da verga;

bj) "SAÍDA" para indicar a saída de emergência deste tipo localizada horizontalmente acima das portas, no batente e no topo da verga;

bk) "SAÍDA" para indicar a saída de emergência deste tipo localizada horizontalmente acima das portas, no batente e no topo da verga;

bl) "SAÍDA" para indicar a saída de emergência deste tipo localizada horizontalmente acima das portas, no batente e no topo da verga;

bm) "SAÍDA" para indicar a saída de emergência deste tipo localizada horizontalmente acima das portas, no batente e no topo da verga;

bn) "SAÍDA" para indicar a saída de emergência deste tipo localizada horizontalmente acima das portas, no batente e no topo da verga;

bo) "SAÍDA" para indicar a saída de emergência deste tipo localizada horizontalmente acima das portas, no batente e no topo da verga;

bp) "SAÍDA" para indicar a saída de emergência deste tipo localizada horizontalmente acima das portas, no batente e no topo da verga;

bq) "SAÍDA" para indicar a saída de emergência deste tipo localizada horizontalmente acima das portas, no batente e no topo da verga;

br) "SAÍDA" para indicar a saída de emergência deste tipo localizada horizontalmente acima das portas, no batente e no topo da verga;

bs) "SAÍDA" para indicar a saída de emergência deste tipo localizada horizontalmente acima das portas, no batente e no topo da verga;

bt) "SAÍDA" para indicar a saída de emergência deste tipo localizada horizontalmente acima das portas, no batente e no topo da verga;

bu) "SAÍDA" para indicar a saída de emergência deste tipo localizada horizontalmente acima das portas, no batente e no topo da verga;

bv) "SAÍDA" para indicar a saída de emergência deste tipo localizada horizontalmente acima das portas, no batente e no topo da verga;

bw) "SAÍDA" para indicar a saída de emergência deste tipo localizada horizontalmente acima das portas, no batente e no topo da verga;

bx) "SAÍDA" para indicar a saída de emergência deste tipo localizada horizontalmente acima das portas, no batente e no topo da verga;

by) "SAÍDA" para indicar a saída de emergência deste tipo localizada horizontalmente acima das portas, no batente e no topo da verga;

bz) "SAÍDA" para indicar a saída de emergência deste tipo localizada horizontalmente acima das portas, no batente e no topo da verga;

ca) "SAÍDA" para indicar a saída de emergência deste tipo localizada horizontalmente acima das portas, no batente e no topo da verga;

cb) "SAÍDA" para indicar a saída de emergência deste tipo localizada horizontalmente acima das portas, no batente e no topo da verga;

cc) "SAÍDA" para indicar a saída de emergência deste tipo localizada horizontalmente acima das portas, no batente e no topo da verga;

cd) "SAÍDA" para indicar a saída de emergência deste tipo localizada horizontalmente acima das portas, no batente e no topo da verga;

ce) "SAÍDA" para indicar a saída de emergência deste tipo localizada horizontalmente acima das portas, no batente e no topo da verga;

cf) "SAÍDA" para indicar a saída de emergência deste tipo localizada horizontalmente acima das portas, no batente e no topo da verga;

cg) "SAÍDA" para indicar a saída de emergência deste tipo localizada horizontalmente acima das portas, no batente e no topo da verga;

ch) "SAÍDA" para indicar a saída de emergência deste tipo localizada horizontalmente acima das portas, no batente e no topo da verga;

ci) "SAÍDA" para indicar a saída de emergência deste tipo localizada horizontalmente acima das portas, no batente e no topo da verga;

cj) "SAÍDA" para indicar a saída de emergência deste tipo localizada horizontalmente acima das portas, no batente e no topo da verga;

ck) "SAÍDA" para indicar a saída de emergência deste tipo localizada horizontalmente acima das portas, no batente e no topo da verga;

cl) "SAÍDA" para indicar a saída de emergência deste tipo localizada horizontalmente acima das portas, no batente e no topo da verga;

cm) "SAÍDA" para indicar a saída de emergência deste tipo localizada horizontalmente acima das portas, no batente e no topo da verga;

cn) "SAÍDA" para indicar a saída de emergência deste tipo localizada horizontalmente acima das portas, no batente e no topo da verga;

co) "SAÍDA" para indicar a saída de emergência deste tipo localizada horizontalmente acima das portas, no batente e no topo da verga;

cp) "SAÍDA" para indicar a saída de emergência deste tipo localizada horizontalmente acima das portas, no batente e no topo da verga;

cq) "SAÍDA" para indicar a saída de emergência deste tipo localizada horizontalmente acima das portas, no batente e no topo da verga;

cr) "SAÍDA" para indicar a saída de emergência deste tipo localizada horizontalmente acima das portas, no batente e no topo da verga;

cs) "SAÍDA" para indicar a saída de emergência deste tipo localizada horizontalmente acima das portas, no batente e no topo da verga;

ct) "SAÍDA" para indicar a saída de emergência deste tipo localizada horizontalmente acima das portas, no batente e no topo da verga;

cu) "SAÍDA" para indicar a saída de emergência deste tipo localizada horizontalmente acima das portas, no batente e no topo da verga;

cv) "SAÍDA" para indicar a saída de emergência deste tipo localizada horizontalmente acima das portas, no batente e no topo da verga;

cw) "SAÍDA" para indicar a saída de emergência deste tipo localizada horizontalmente acima das portas, no batente e no topo da verga;

cx) "SAÍDA" para indicar a saída de emergência deste tipo localizada horizontalmente acima das portas, no batente e no topo da verga;

cy) "SAÍDA" para indicar a saída de emergência deste tipo localizada horizontalmente acima das portas, no batente e no topo da verga;

cz) "SAÍDA" para indicar a saída de emergência deste tipo localizada horizontalmente acima das portas, no batente e no topo da verga;

da) "SAÍDA" para indicar a saída de emergência deste tipo localizada horizontalmente acima das portas, no batente e no topo da verga;

db) "SAÍDA" para indicar a saída de emergência deste tipo localizada horizontalmente acima das portas, no batente e no topo da verga;

dc) "SAÍDA" para indicar a saída de emergência deste tipo localizada horizontalmente acima das portas, no batente e no topo da verga;

dd) "SAÍDA" para indicar a saída de emergência deste tipo localizada horizontalmente acima das portas, no batente e no topo da verga;

de) "SAÍDA" para indicar a saída de emergência deste tipo localizada horizontalmente acima das portas, no batente e no topo da verga;

df) "SAÍDA" para indicar a saída de emergência deste tipo localizada horizontalmente acima das portas, no batente e no topo da verga;

dg) "SAÍDA" para indicar a saída de emergência deste tipo localizada horizontalmente acima das portas, no batente e no topo da verga;

dh) "SAÍDA" para indicar a saída de emergência deste tipo localizada horizontalmente acima das portas, no batente e no topo da verga;

di) "SAÍDA" para indicar a saída de emergência deste tipo localizada horizontalmente acima das portas, no batente e no topo da verga;

dj) "SAÍDA" para indicar a saída de emergência deste tipo localizada horizontalmente acima das portas, no batente e no topo da verga;

dk) "SAÍDA" para indicar a saída de emergência deste tipo localizada horizontalmente acima das portas, no batente e no topo da verga;

dl) "SAÍDA" para indicar a saída de emergência deste tipo localizada horizontalmente acima das portas, no batente e no topo da verga;

dm) "SAÍDA" para indicar a saída de emergência deste tipo localizada horizontalmente acima das portas, no batente e no topo da verga;

dn) "SAÍDA" para indicar a saída de emergência deste tipo localizada horizontalmente acima das portas, no batente e no topo da verga;

do) "SAÍDA" para indicar a saída de emergência deste tipo localizada horizontalmente acima das portas, no batente e no topo da verga;

dp) "SAÍDA" para indicar a saída de emergência deste tipo localizada horizontalmente acima das portas, no batente e no topo da verga;

dq) "SAÍDA" para indicar a saída de emergência deste tipo localizada horizontalmente acima das portas, no batente e no topo da verga;

dr) "SAÍDA" para indicar a saída de emergência deste tipo localizada horizontalmente acima das portas, no batente e no topo da verga;

ds) "SAÍDA" para indicar a saída de emergência deste tipo localizada horizontalmente acima das portas, no batente e no topo da verga;

dt) "SAÍDA" para indicar a saída de emergência deste tipo localizada horizontalmente acima das portas, no batente e no topo da verga;

du) "SAÍDA" para indicar a saída de emergência deste tipo localizada horizontalmente acima das portas, no batente e no topo da verga;

dv) "SAÍDA" para indicar a saída de emergência deste tipo localizada horizontalmente acima das portas, no batente e no topo da verga;

dw) "SAÍDA" para indicar a saída de emergência deste tipo localizada horizontalmente acima das portas, no batente e no topo da verga;

dx) "SAÍDA" para indicar a saída de emergência deste tipo localizada horizontalmente acima das portas, no batente e no topo da verga;

dy) "SAÍDA" para indicar a saída de emergência deste tipo localizada horizontalmente acima das portas, no batente e no topo da verga;

dz) "SAÍDA" para indicar a saída de emergência deste tipo localizada horizontalmente acima das portas, no batente e no topo da verga;

ea) "SAÍDA" para indicar a saída de emergência deste tipo localizada horizontalmente acima das portas, no batente e no topo da verga;

eb) "SAÍDA" para indicar a saída de emergência deste tipo localizada horizontalmente acima das portas, no batente e no topo da verga;

ec) "SAÍDA" para indicar a saída de emergência deste tipo localizada horizontalmente acima das portas, no batente e no topo da verga;

ed) "SAÍDA" para indicar a saída de emergência deste tipo localizada horizontalmente acima das portas, no batente e no topo da verga;

ee) "SAÍDA" para indicar a saída de emergência deste tipo localizada horizontalmente acima das portas, no batente e no topo da verga;

ef) "SAÍDA" para indicar a saída de emergência deste tipo localizada horizontalmente acima das portas, no batente e no topo da verga;

eg) "SAÍDA" para indicar a saída de emergência deste tipo localizada horizontalmente acima das portas, no batente e no topo da verga;

eh) "SAÍDA" para indicar a saída de emergência deste tipo localizada horizontalmente acima das portas, no batente e no topo da verga;

ei) "SAÍDA" para indicar a saída de emergência deste tipo localizada horizontalmente acima das portas, no batente e no topo da verga;

ej) "SAÍDA" para indicar a saída de emergência deste tipo localizada horizontalmente acima das portas, no batente e no topo da verga;

ek) "SAÍDA" para indicar a saída de emergência deste tipo localizada horizontalmente acima das portas, no batente e no topo da verga;

el) "SAÍDA" para indicar a saída de emergência deste tipo localizada horizontalmente acima das portas, no batente e no topo da verga;

em) "SAÍDA" para indicar a saída de emergência deste tipo localizada horizontalmente acima das portas, no batente e no topo da verga;

en) "SAÍDA" para indicar a saída de emergência deste tipo localizada horizontalmente acima das portas, no batente e no topo da verga;

eo) "SAÍDA" para indicar a saída de emergência deste tipo localizada horizontalmente acima das portas, no batente e no topo da verga;

ep) "SAÍDA" para indicar a saída de emergência deste tipo localizada horizontalmente acima das portas, no batente e no topo da verga;

eq) "SAÍDA" para indicar a saída de emergência deste tipo localizada horizontalmente acima das portas, no batente e no topo da verga;

er) "SAÍDA" para indicar a saída de emergência deste tipo localizada horizontalmente acima das portas, no batente e no topo da verga;

es) "SAÍDA" para indicar a saída de emergência deste tipo localizada horizontalmente acima das portas, no batente e no topo da verga;

et) "SAÍDA" para indicar a saída de emergência deste tipo localizada horizontalmente acima das portas, no batente e no topo da verga;

eu) "SAÍDA" para indicar a saída de emergência deste tipo localizada horizontalmente acima das portas, no batente e no topo da verga;

ev) "SAÍDA" para indicar a saída de emergência deste tipo localizada horizontalmente acima das portas, no batente e no topo da verga;

ew) "SAÍDA" para indicar a saída de emergência deste tipo localizada horizontalmente acima das portas, no batente e no topo da verga;

ex) "SAÍDA" para indicar a saída de emergência deste tipo localizada horizontalmente acima das portas, no batente e no topo da verga;

ey) "SAÍDA" para indicar a saída de emergência deste tipo localizada horizontalmente acima das portas, no batente e no topo da verga;

ez) "SAÍDA" para indicar a saída de emergência deste tipo localizada horizontalmente acima das portas, no batente e no topo da verga;

fa) "SAÍDA" para indicar a saída de emergência deste tipo localizada horizontalmente acima das portas, no batente e no topo da verga;

fb) "SAÍDA" para indicar a saída de emergência deste tipo localizada horizontalmente acima das portas, no batente e no topo da verga;

fc) "SAÍDA" para indicar a saída de emergência deste tipo localizada horizontalmente acima das portas, no batente e no topo da verga;

fd) "SAÍDA" para indicar a saída de emergência deste tipo localizada horizontalmente acima das portas, no batente e no topo da verga;

fe) "SAÍDA" para indicar a saída de emergência deste tipo localizada horizontalmente acima das portas, no batente e no topo da verga;

ff) "SAÍDA" para indicar a saída de emergência deste tipo localizada horizontalmente acima das portas, no batente e no topo da verga;

fg) "SAÍDA" para indicar a saída de emergência deste tipo localizada horizontalmente acima das portas, no batente e no topo da verga;

fh) "SAÍDA" para indicar a saída de emergência deste tipo localizada horizontalmente acima das portas, no batente e no topo da verga;

fi) "SAÍDA" para indicar a saída de emergência deste tipo localizada horizontalmente acima das portas, no batente e no topo da verga;

fj) "SAÍDA" para indicar a saída de emergência deste tipo localizada horizontalmente acima das portas, no batente e no topo da verga;

fk) "SAÍDA" para indicar a saída de emergência deste tipo localizada horizontalmente acima das portas, no batente e no topo da verga;

fl) "SAÍDA" para indicar a saída de emergência deste tipo localizada horizontalmente acima das portas, no batente e no topo da verga;

fm) "SAÍDA" para indicar a saída de emergência deste tipo localizada horizontalmente acima das portas, no batente e no topo da verga;

fn) "SAÍDA" para indicar a saída de emergência deste tipo localizada horizontalmente acima das portas, no batente e no topo da verga;

fo) "SAÍDA" para indicar a saída de emergência deste tipo localizada horizontalmente acima das portas, no batente e no topo da verga;

fp) "SAÍDA" para indicar a saída de emergência deste tipo localizada horizontalmente acima das portas, no batente e no topo da verga;

fq) "SAÍDA" para indicar a saída de emergência deste tipo localizada horizontalmente acima das portas, no batente e no topo da verga;

fr) "SAÍDA" para indicar a saída de emergência deste tipo localizada horizontalmente acima das portas, no batente e no topo da verga;

fs) "SAÍDA" para indicar a saída de emergência deste tipo localizada horizontalmente acima das portas, no batente e no topo da verga;

ft) "SAÍDA" para indicar a saída de emergência deste tipo localizada horizontalmente acima das portas, no batente e no topo da verga;

fu) "SAÍDA" para indicar a saída de emergência deste tipo localizada horizontalmente acima das portas, no batente e no topo da verga;

fv) "SAÍDA" para indicar a saída de emergência deste tipo localizada horizontalmente acima das portas, no batente e no topo da verga;

fw) "SAÍDA" para indicar a saída de emergência deste tipo localizada horizontalmente acima das portas, no batente e no topo da verga;

fx) "SAÍDA" para indicar a saída de emergência deste tipo localizada horizontalmente acima das portas, no batente e no topo da verga;

fy) "SAÍDA" para indicar a saída de emergência deste tipo localizada horizontalmente acima das portas, no batente e no topo da verga;

fz) "SAÍDA" para indicar a saída de emergência deste tipo localizada horizontalmente acima das portas, no batente e no topo da verga;

ga) "SAÍDA" para indicar a saída de emergência deste tipo localizada horizontalmente acima das portas, no batente e no topo da verga;

gb) "SAÍDA" para indicar a saída de emergência deste tipo localizada horizontalmente acima das portas, no batente e no topo da verga;

gc) "SAÍDA" para indicar a saída de emergência deste tipo localizada horizontalmente acima das portas, no batente e no topo da verga;

gd) "SAÍDA" para indicar a saída de emergência deste tipo localizada horizontalmente acima das portas, no batente e no topo da verga;

ge) "SAÍDA" para indicar a saída de emergência deste tipo localizada horizontalmente acima das portas, no batente e no topo da verga;

gf) "SAÍDA" para indicar a saída de emergência deste tipo localizada horizontalmente acima das portas, no batente e no topo da verga;

gg) "SAÍDA" para indicar a saída de emergência deste tipo localizada horizontalmente acima das portas, no batente e no topo da verga;

gh) "SAÍDA" para indicar a saída de emergência deste tipo localizada horizontalmente acima das portas, no batente e no topo da verga;

gi) "SAÍDA" para indicar a saída de emergência deste tipo localizada horizontalmente acima das portas, no batente e no topo da verga;

gj) "SAÍDA" para indicar a saída de emergência deste tipo localizada horizontalmente acima das portas, no batente e no topo da verga;

gk) "SAÍDA" para indicar a saída de emergência deste tipo localizada horizontalmente acima das portas, no batente e no topo da verga;

gl) "SAÍDA" para indicar a saída de emergência deste tipo localizada horizontalmente acima das portas, no batente e no topo da verga;

gm) "SAÍDA" para indicar a saída de emergência deste tipo localizada horizontalmente acima das portas, no batente e no topo da verga;

gn) "SAÍDA" para indicar a saída de emergência deste tipo localizada horizontalmente acima das portas, no batente e no topo da verga;

go) "SAÍDA" para indicar a saída de emergência deste tipo localizada horizontalmente acima das portas, no batente e no topo da verga;

gp) "SAÍDA" para indicar a saída de emergência deste tipo localizada horizontalmente acima das portas, no batente e no topo da verga;

gq) "SAÍDA" para indicar a saída de emergência deste tipo localizada horizontalmente acima das portas, no batente e no topo da verga;

gr) "SAÍDA" para indicar a saída de emergência deste tipo localizada horizontalmente acima das portas, no batente e no topo da verga;

gs) "SAÍDA" para indicar a saída de emergência deste tipo localizada horizontalmente acima das portas, no batente e no topo da verga;

gt) "SAÍDA" para indicar a saída de emergência deste tipo localizada horizontalmente acima das portas, no batente e no topo da verga;

gu) "SAÍDA" para indicar a saída de emergência deste tipo localizada horizontalmente acima das portas, no batente e no topo da verga;

gv) "SAÍDA" para indicar a saída de emergência deste tipo localizada horizontalmente acima das portas, no batente e no topo da verga;

gw) "SAÍDA" para indicar a saída de emergência deste tipo localizada horizontalmente acima das portas, no batente e no topo da verga;

gx) "SAÍDA" para indicar a saída de emergência deste tipo localizada horizontalmente acima das portas, no batente e no topo da verga;

gy) "SAÍDA" para indicar a saída de emergência deste tipo localizada horizontalmente acima das portas, no batente e no topo da verga;

gz) "SAÍDA" para indicar a saída de emergência deste tipo localizada horizontalmente acima das portas, no batente e no topo da verga;

ha) "SAÍDA" para indicar a saída de emergência deste tipo localizada horizontalmente acima das portas, no batente e no topo da verga;

hb) "SAÍDA" para indicar a saída de emergência deste tipo localizada horizontalmente acima das portas, no batente e no topo da verga;

hc) "SAÍDA" para indicar a saída de emergência deste tipo localizada horizontalmente acima das portas, no batente e no topo da verga;

hd) "SAÍDA" para indicar a saída de emergência deste tipo localizada horizontalmente acima das portas, no batente e no topo da verga;

he) "SAÍDA" para indicar a saída de emergência deste tipo localizada horizontalmente acima das portas, no batente e no topo da verga;

hf) "SAÍDA" para indicar a saída de emergência deste tipo localizada horizontalmente acima das portas, no batente e no topo da verga;

hg) "SAÍDA" para indicar a saída de emergência deste tipo localizada horizontalmente acima das portas, no batente e no topo da verga;

hh) "SAÍDA" para indicar a saída de emergência deste tipo localizada horizontalmente acima das portas, no batente e no topo da verga;

hi) "SAÍDA" para indicar a saída de emergência deste tipo localizada horizontalmente acima das portas, no batente e no topo da verga;

hj) "SAÍDA" para indicar a saída de emergência deste tipo localizada horizontalmente acima das portas, no batente e no topo da verga;

hk) "SAÍDA" para indicar a saída de emergência deste tipo localizada horizontalmente acima das portas, no batente e no topo da verga;

hl) "SAÍDA" para indicar a saída de emergência deste tipo localizada horizontalmente acima das portas, no batente e no topo da verga;

hm) "SAÍDA" para indicar a saída de emergência deste tipo localizada horizontalmente acima das portas, no batente e no topo da verga;

hn) "SAÍDA" para indicar a saída de emergência deste tipo localizada horizontalmente acima das portas, no batente e no topo da verga;

ho) "SAÍDA" para indicar a saída de emergência deste tipo localizada horizontalmente acima das portas, no batente e no topo da verga;

hp) "SAÍDA" para indicar a saída de emergência deste tipo localizada horizontalmente acima das portas, no batente e no topo da verga;

hq) "SAÍDA" para indicar a saída de emergência deste tipo localizada horizontalmente acima das portas, no batente e no topo da verga;

hr) "SAÍDA" para indicar a saída de emergência deste tipo localizada horizontalmente acima das portas, no batente e no topo da verga;

hs) "SAÍDA" para indicar a saída de emergência deste tipo localizada horizontalmente acima das portas, no batente e no topo da verga;

ht) "SAÍDA" para indicar a saída de emergência deste tipo localizada horizontalmente acima das portas, no batente e no topo da verga;

hu) "SAÍDA" para indicar a saída de emergência deste tipo localizada horizontalmente acima das portas, no batente e no topo da verga;

hv) "SAÍDA" para indicar a saída de emergência deste tipo localizada horizontalmente acima das portas, no batente e no topo da verga;

hw) "SAÍDA" para indicar a saída de emergência deste tipo localizada horizontalmente acima das portas, no batente e no topo da verga;

hx) "SAÍDA" para indicar a saída de emergência deste tipo localizada horizontalmente acima das portas, no batente e no topo da verga;

hy) "SAÍDA" para indicar a saída de emergência deste tipo localizada horizontalmente acima das portas, no batente e no topo da verga;

hz) "SAÍDA" para indicar a saída de emergência deste tipo localizada horizontalmente acima das portas, no batente e no topo da verga;

ia) "SAÍDA" para indicar a saída de emergência deste tipo localizada horizontalmente acima das portas, no batente e no topo da verga;

ib) "SAÍDA" para indicar a saída de emergência deste tipo localizada horizontalmente acima das portas, no batente e no topo da verga;

ic) "SAÍDA" para indicar a saída de emergência deste tipo localizada horizontalmente acima das portas, no batente e no topo da verga;

id) "SAÍDA" para indicar a saída de emergência deste tipo localizada horizontalmente acima das portas, no batente e no topo da verga;

ie) "SAÍDA" para indicar a saída de emergência deste tipo localizada horizontalmente acima das portas, no batente e no topo da verga;

if) "SAÍDA" para indicar a saída de emergência deste tipo localizada horizontalmente acima das portas, no batente e no topo da verga;

ig) "SAÍDA" para indicar a saída de emergência deste tipo localizada horizontalmente acima das portas, no batente e no topo da verga;

ih) "SAÍDA" para indicar a saída de emergência deste tipo localizada horizontalmente acima das portas, no batente e no topo da verga;

ii) "SAÍDA" para indicar a saída de emergência deste tipo localizada horizontalmente acima das portas, no batente e no topo da verga;

ij) "SAÍDA" para indicar a saída de emergência deste tipo localizada horizontalmente acima das portas, no batente e no topo da verga;

ik) "SAÍDA" para indicar a saída de emergência deste tipo localizada horizontalmente acima das portas, no batente e no topo da verga;

il) "SAÍDA" para indicar a saída de emergência deste tipo localizada horizontalmente acima das portas, no batente e no topo da verga;

im) "SAÍDA" para indicar a saída de emergência deste tipo localizada horizontalmente acima das portas, no batente e no topo da verga;

in) "SAÍDA" para indicar a saída de emergência deste tipo localizada horizontalmente acima das portas, no batente e no topo da verga;

io) "SAÍDA" para indicar a saída de emergência deste tipo localizada horizontalmente acima das portas, no batente e no topo da verga;

ip) "SAÍDA" para indicar a saída de emergência deste tipo localizada horizontalmente acima das portas, no batente e no topo da verga;

iq) "SAÍDA" para indicar a saída de emergência deste tipo localizada horizontalmente acima das portas, no batente e no topo da verga;

ir) "SAÍDA" para indicar a saída de emergência deste tipo localizada horizontalmente acima das portas, no batente e no topo da verga;

is) "SAÍDA" para indicar a saída de emergência deste tipo localizada horizontalmente acima das portas, no batente e no topo da verga;

it) "SAÍDA" para indicar a saída de emergência deste tipo localizada horizontalmente acima das portas, no batente e no topo da verga;

iu) "SAÍDA" para indicar a saída de emergência deste tipo localizada horizontalmente acima das portas, no batente e no topo da verga;

iv) "SAÍDA" para indicar a saída de emergência deste tipo localizada horizontalmente acima das portas, no batente e no topo da verga;

iw) "SAÍDA" para indicar a saída de emergência deste tipo localizada horizontalmente acima das portas, no batente e no topo da verga;

ix) "SAÍDA" para indicar a saída de emergência deste tipo localizada horizontalmente acima das portas, no batente e no topo da verga;

iy) "SAÍDA" para indicar a saída de emergência deste tipo localizada horizontalmente acima das portas, no batente e no topo da verga;

iz) "SAÍDA" para indicar a saída de emergência deste tipo localizada horizontalmente acima das portas, no batente e no topo da verga;

ja) "SAÍDA" para indicar a saída de emergência deste tipo localizada horizontalmente acima das portas, no batente e no topo da verga;

jb) "SAÍDA" para indicar a saída de emergência deste tipo localizada horizontalmente acima das portas, no batente e no topo da verga;

jc) "SAÍDA" para indicar a saída de emergência deste tipo localizada horizontalmente acima das portas, no batente e no topo da verga;

jd) "SAÍDA" para indicar a saída de emergência deste tipo localizada horizontalmente acima das portas, no batente e no topo da verga;

je) "SAÍDA" para indicar a saída de emergência deste tipo localizada horizontalmente acima das portas, no batente e no topo da verga;

jf) "SAÍDA" para indicar a saída de emergência deste tipo localizada horizontalmente acima das portas, no batente e no topo da verga;

jg) "SAÍDA" para indicar a saída de emergência deste tipo localizada horizontalmente acima das portas, no batente e no topo da verga;

jh) "SAÍDA" para indicar a saída de emergência deste tipo localizada horizontalmente acima das portas, no batente e no topo da verga;

ji) "SAÍDA" para indicar a saída de emergência deste tipo localizada horizontalmente acima das portas, no batente e no topo da verga;

jj) "SAÍDA" para indicar a saída de emergência deste tipo localizada horizontalmente acima das portas, no batente e no topo da verga;

jk) "SAÍDA" para indicar a saída de emergência deste tipo localizada horizontalmente acima das portas, no batente e no topo da verga;

jl) "SAÍDA" para indicar a saída de emergência deste tipo localizada horizontalmente acima das portas, no batente e no topo da verga;

jm) "SAÍDA" para indicar a saída de emergência deste tipo localizada horizontalmente acima das portas, no batente e no topo da verga;

jn) "SAÍDA" para indicar a saída de emergência deste tipo localizada horizontalmente acima das portas, no batente e no topo da verga;

jo) "SAÍDA" para indicar a saída de emergência deste tipo localizada horizontalmente acima das portas, no batente e no topo da verga;

jp) "SAÍDA" para indicar a saída de emergência deste tipo localizada horizontalmente