

QUADRO DE ACABAMENTO - FORRO/TETO		
Cód.	Descrição	Área
01	Pintura em Laje de concreto com tinta PVA na cor branca	57,55 m²
02	Forro de gesso acartonado drywall RU. Fixado com tirantes metálicos. Acabamento em Tinta acrílica impermeabilizante cor amarelo RGB 255,181,44 (Ref. Crisântemo amarelo - Suvini ou similar).	33,46 m²
03	Tinta acrílica cor vermelha RGB 172,68,60 (Ref. Antúrio - Suvini ou similar). Aplicada em reboco liso	0,42 m²
04	Tinta acrílica impermeabilizante cor amarelo RGB 255,181,44 (Ref. Crisântemo amarelo - Suvini ou similar), Aplicada em reboco liso	6,35 m²

LEGENDA TETO	
	PINTURA PVA SOBRE LAJE ACABAMENTO EM REBOCO DE GESSO, COR BRANCA GELO
	PINTURA ACRÍLICA SOBRE FORRO DE GESSO ACARTONADO ESTRUTURADO, PLACAS COM 15MM, COR AMARELA
	PINTURA ACRÍLICA SOBRE REBOCO LISO, COR AMARELA
	PINTURA ACRÍLICA SOBRE REBOCO LISO, COR VERMELHA

LEGENDA LUMINÁRIAS	
	LUMINÁRIA LED SPOT DOWNLIGHT DE SOBREPOR, 29W(REF.: LEDVANCE OU SIMILAR)
	LUMINÁRIA LED TIPO HOLOFOTE, 200W (REF.: LEDVANCE OU SIMILAR)
	LUMINÁRIA LED TUBULAR DE SOBREPOR, 2X18W

NOTA:
AS ESPECIFICAÇÕES DO SISTEMA DE ILUMINAÇÃO ESTÃO CONTIDAS NO PROJETO ELÉTRICO E SEU MEMORIAL

Planta de Forro e Iluminação
ESC: 1 : 75

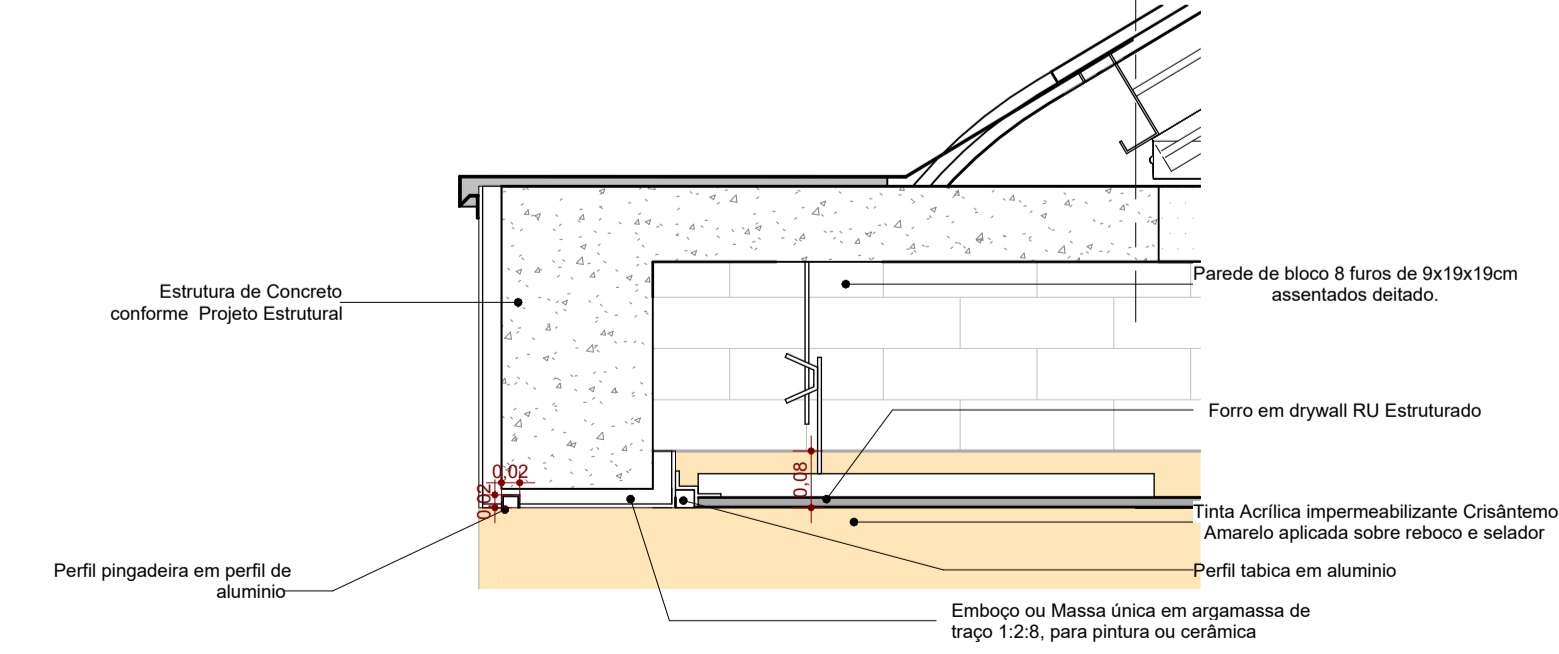

DETALHE - FORRO DE GESSO
ESC: 1 : 10

R00	03/09/2025	Emissão Inicial - Tipo 02	Samuel DORTAS
Versão	Data	Alteração	Responsável
MODELO DE QUADRA COMPLETA - TIPO 02			
ESTADO DO RIO GRANDE DO SUL SECRETARIA DE OBRAS PÚBLICAS SUBSECRETARIA DE EDUCAÇÃO DIVISÃO DE PROJETO CENTRO ADMINISTRATIVO FERNANDO FERRARI - AV. BORGES DE MEDEIROS, N. 1501 - POA/RS			
DIRETOR(A) MARCUS WEBER		COORD. PROJ. LUMENA BISSI	
RESPONSÁVEL TÉCNICO: ARQ. SAMUEL DORTAS CAU A262154-1		MODELO ARQ. SAMUEL DORTAS DOCUMENTAÇÃO ARQ. SAMUEL DORTAS	
OBRA	MODELO PADRONIZADO	ÁREA	956,00 m²
ENDEREÇO	SEM LOCAL DEFINIDO	MUNICÍPIO	NÃO DEFINIDO
PROJETO	EXECUTIVO ARQUITETÔNICO	ASSUNTO	PLANTA DE FORRO E ILUMINAÇÃO
ESCALA	Como indicado	DATA	SET2025
NOME ARQUIVO	SOP-SEDUC-MODELO-AEA01B-QUADRA COMPLETA TIPO 02-ARQ		

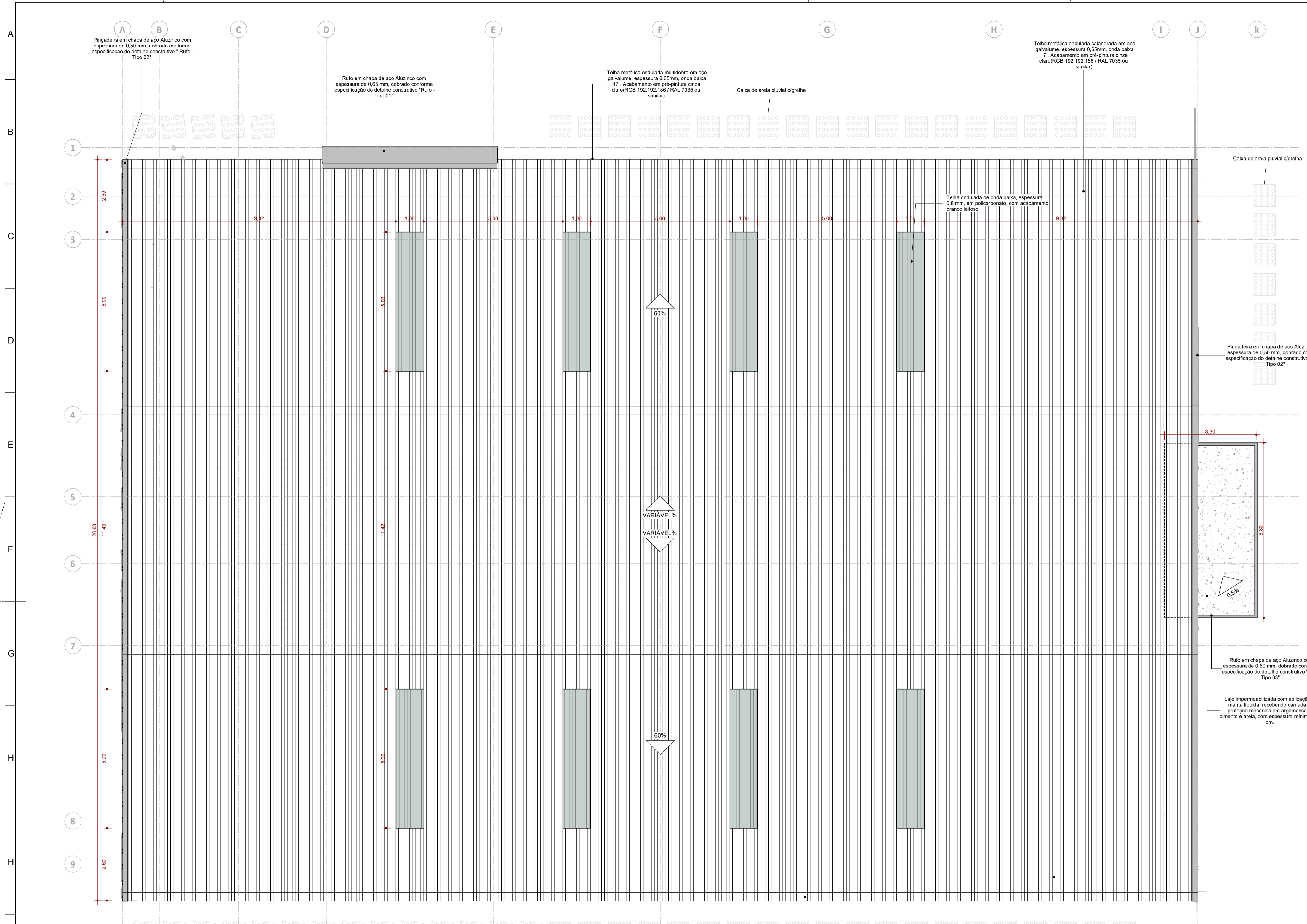

QUADRO RUFOS E ALGEROSAS	
Descrição	Comprimento
Pingadeira em chapa de aço Aluzinco com espessura de 0,50 mm, dobrado conforme especificação do detalhe construtivo "Rufo - Tipo 04"	71,04 m
Pingadeira em chapa de aço Aluzinco com espessura de 0,50 mm, dobrado conforme especificação do detalhe construtivo "Rufo - Tipo 02"	72,98 m
Rufo em chapa de aço Aluzinco com espessura de 0,65 mm, dobrado conforme especificação do detalhe construtivo "Rufo - Tipo 01"	6,26 m
Rufo em chapa de aço Aluzinco com espessura de 0,50 mm, dobrado conforme especificação do detalhe construtivo "Rufo - Tipo 03"	12,95 m

QUADRO DE COBERTURAS	
Descrição	Área
Laje impermeabilizada com aplicação de manta líquida, recebendo camada de proteção mecânica em argamassa de cimento e areia, com espessura mínima de 3 cm.	20,94 m²
Teixa metálica ondulada catandrada em aço galvanizado, espessura 0,65mm, onda baixa 17. Acabamento em pré-pintura cinza claro (RGB 192,192,186 / RAL 7035 ou similar)	1198,50 m²
Teixa metálica ondulada multidobra em aço galvanizado, espessura 0,65mm, onda baixa 17. Acabamento em pré-pintura cinza claro (RGB 192,192,186 / RAL 7035 ou similar)	69,91 m²
Teixa transilúcida ondulada em policarbonato espessura 0,8 mm, onda baixa 17. Acabamento branco leitoso e camada de proteção UV	46,65 m²

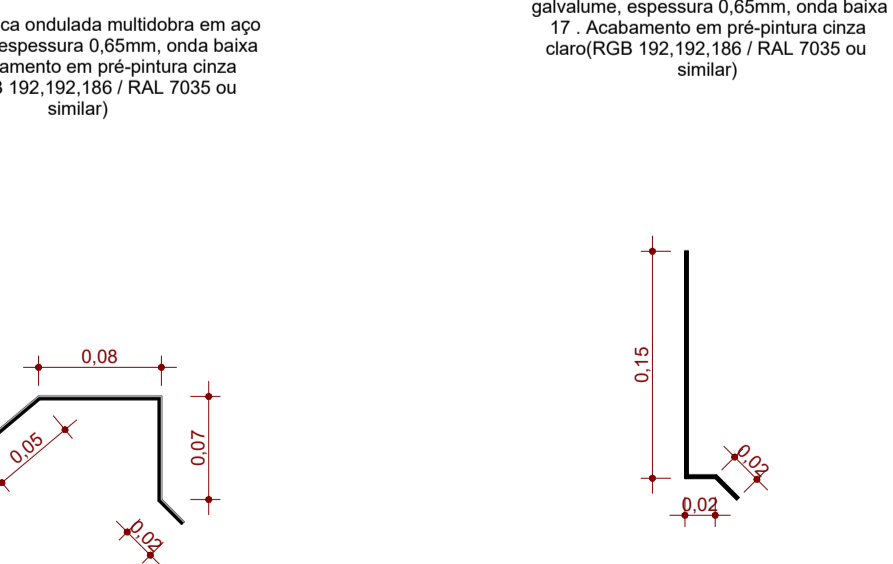
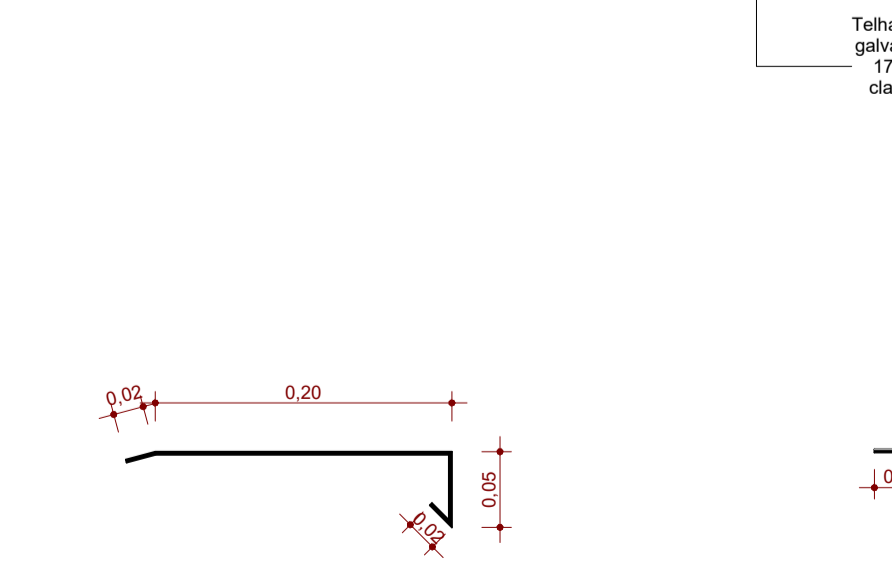
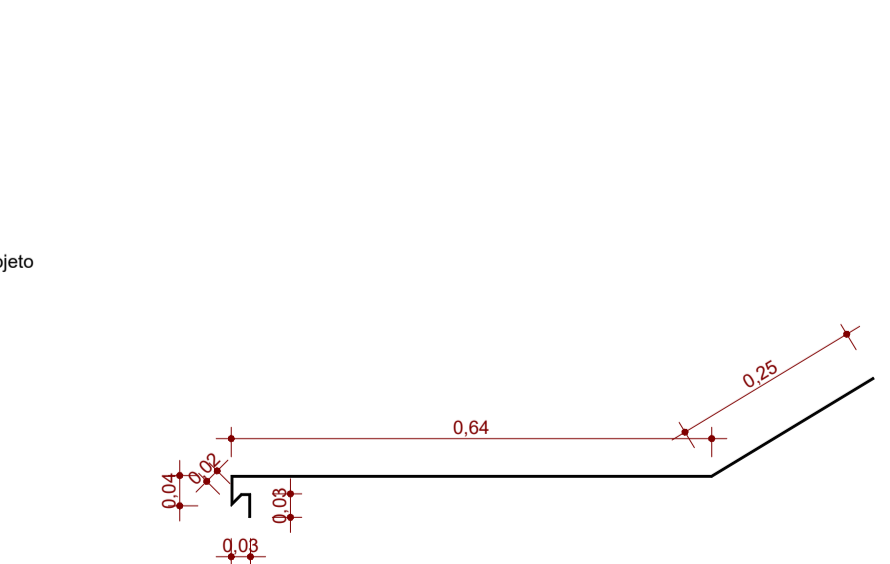
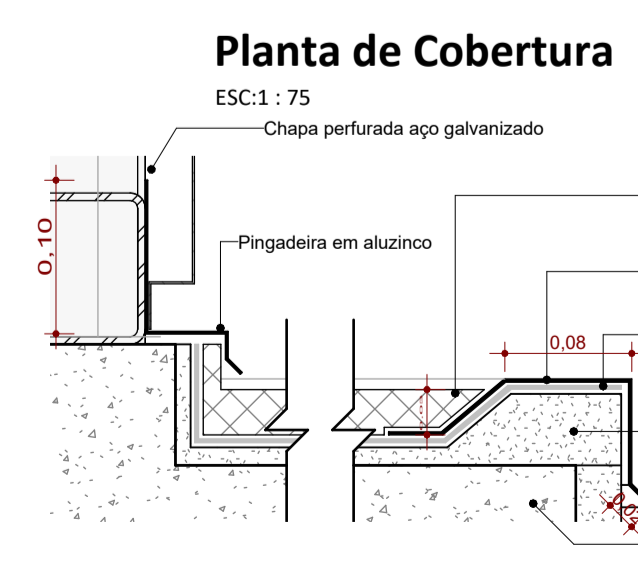

R00	03/09/2025	Emissão Inicial - Tipo 02	Samuel DORTAS
Versão	Data	Alteração	Responsável
MODELO DE QUADRA COMPLETA - TIPO 02			
ESTADO DO RIO GRANDE DO SUL SECRETARIA DE OBRAS PÚBLICAS SUBSECRETARIA DE EDUCAÇÃO DIVISÃO DE PROJETO CENTRO ADMINISTRATIVO FERNANDO FERRARI - AV. BORGES DE MEDEIROS, N. 1501 - POA/RS			
DIRETOR(A) MARCUS WEBER		COORD. PROJ. LUMENA BISSI	
RESPONSÁVEL TÉCNICO: ARQ. SAMUEL DORTAS CAU A262154-1		MODELO ARQ. SAMUEL DORTAS DOCUMENTAÇÃO ARQ. SAMUEL DORTAS	
OBRA	MODELO PADRONIZADO	ÁREA	956,00 m²
ENDEREÇO	SEM LOCAL DEFINIDO	MUNICÍPIO	NÃO DEFINIDO
PROJETO	EXECUTIVO ARQUITETÔNICO	ASSUNTO	PLANTA DE COBERTURA
ESCALA	Como Indicado	DATA	SET2025
NOME ARQUIVO		SOP-SEDUC-MODELO-AEA01B-QUADRA COMPLETA TIPO 02-ARQ	

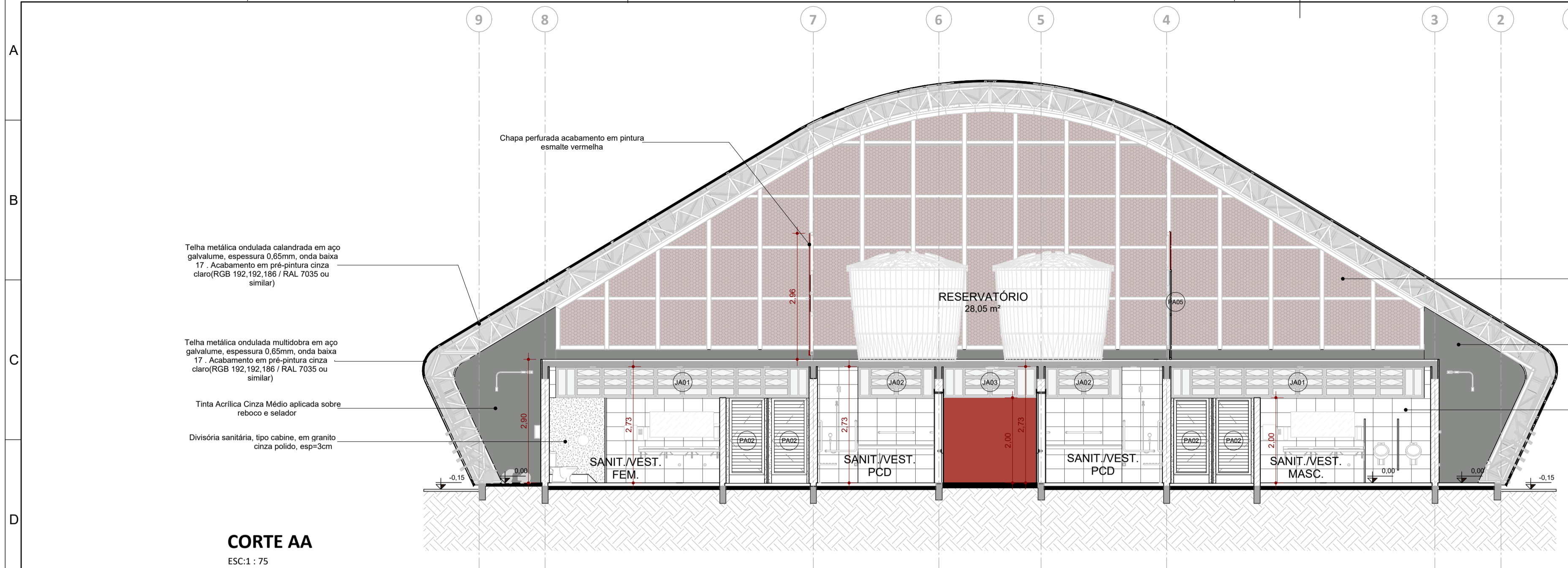

CORTE AA
ESC:1 : 75

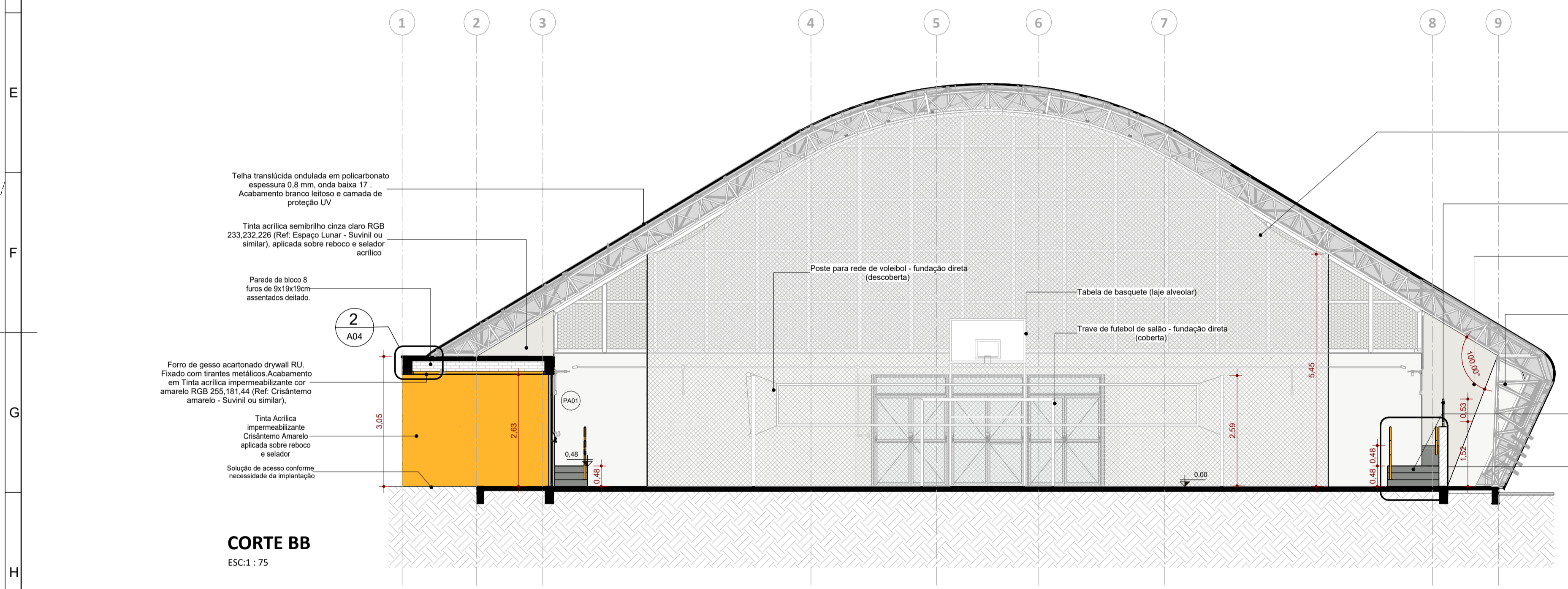

CORTE BB
ESC:1 : 75

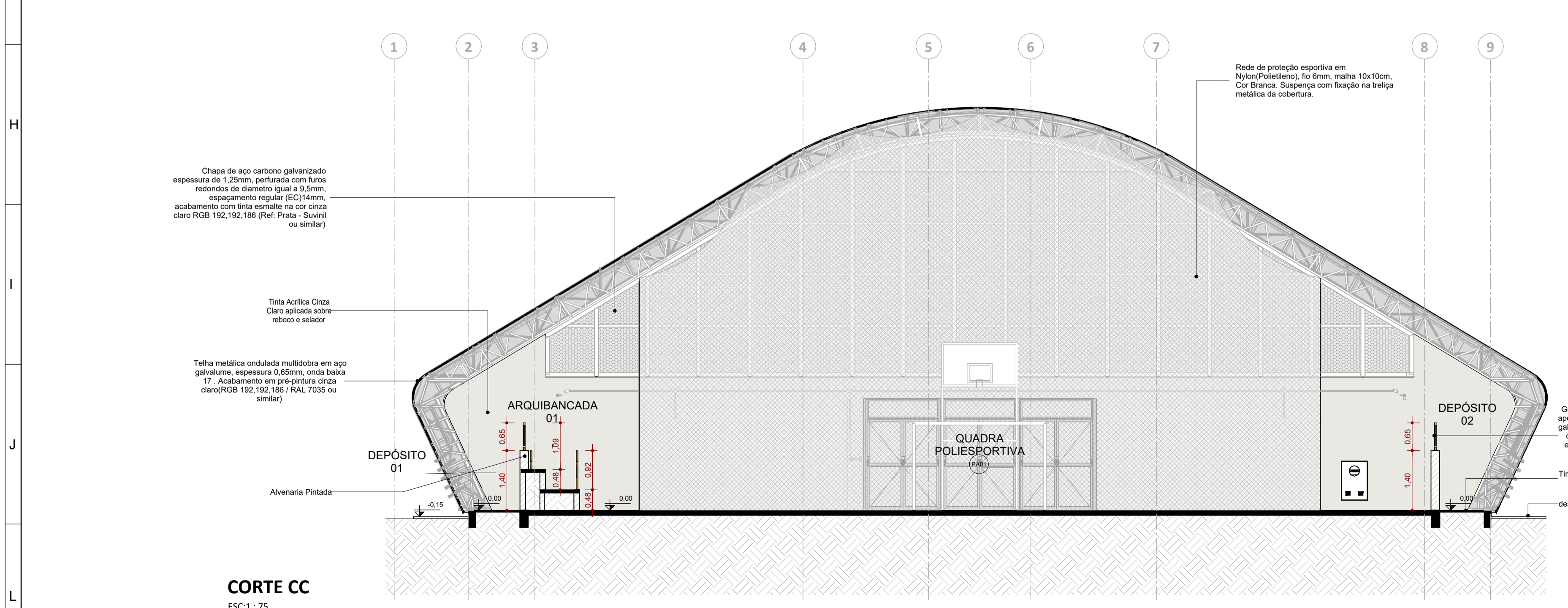

CORTE CC
ESC:1 : 75

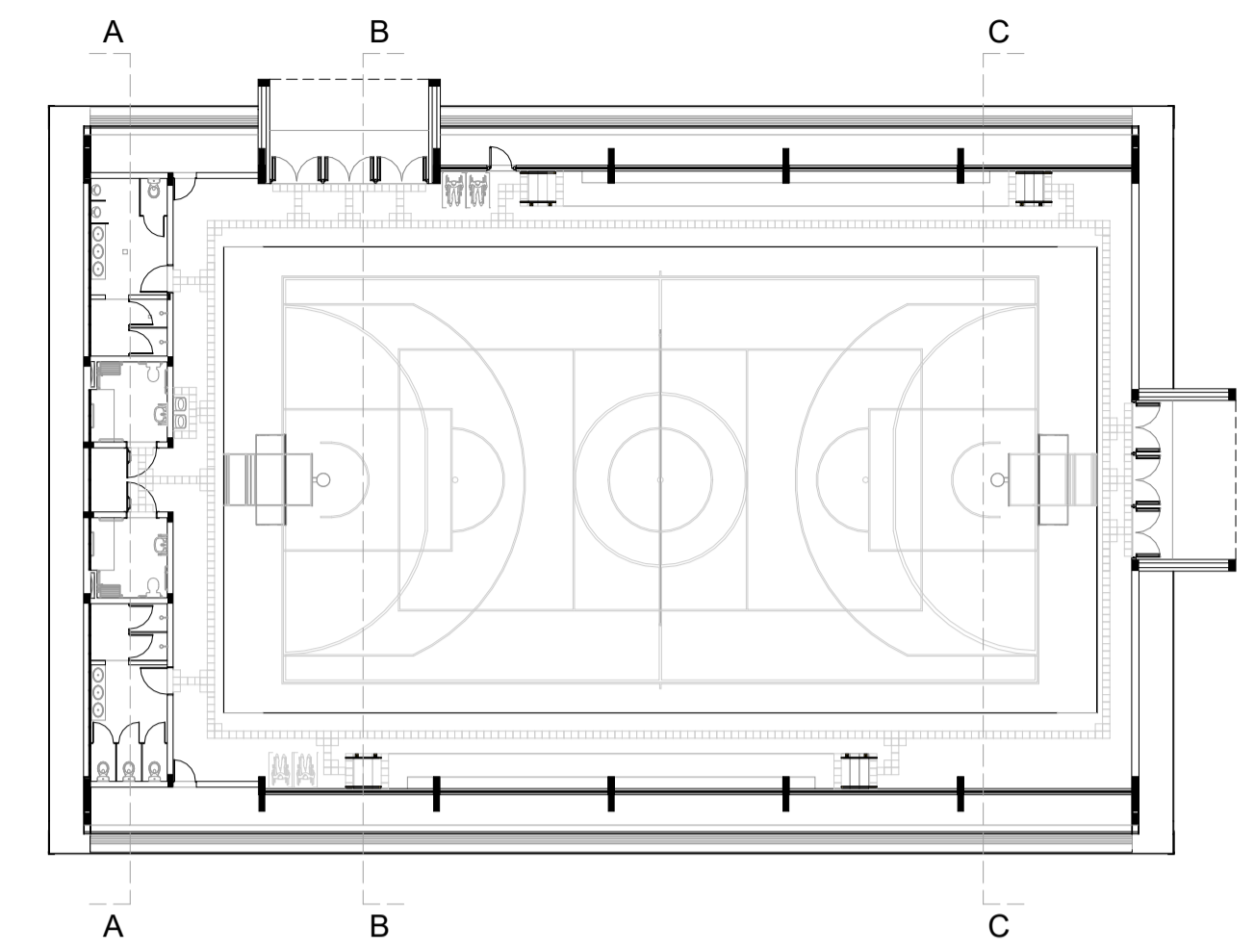

Croqui de Referência - Cortes AA, BB, CC
ESC:1 : 250

R00	03/09/2025	Emissão Inicial - Tipo 02	Samuel Dortas
Versão	Data	Alteração	Responsável
MODELO DE QUADRA COMPLETA - TIPO 02			
ESTADO DO RIO GRANDE DO SUL SECRETARIA DE OBRAS PÚBLICAS SUBSECRETARIA DE EDUCAÇÃO DIVISÃO DE PROJETO CENTRO ADMINISTRATIVO FERNANDO FERRARI - AV. BORGES DE MEDEIROS, N. 1501 - POA/RS			
DIRETOR(A) MARCUS WEBER		COORD. PROJ. LUMENA BISSI	
RESPONSÁVEL TÉCNICO: ARQ. SAMUEL DORTAS CAU A262154-1		MODELO ARQ. SAMUEL DORTAS DOCUMENTAÇÃO ARQ. SAMUEL DORTAS	
OBRA	MODELO PADRONIZADO	ÁREA	958,00 m²
ENDEREÇO	SEM LOCAL DEFINIDO	MUNICÍPIO	NÃO DEFINIDO
PROJETO	EXECUTIVO ARQUITETÔNICO	ASSUNTO	CORTES TRANSVERSAIS
ESCALA	Como indicado	DATA	SET/2025
NOME ARQUIVO	SOP-SEDUC-MODELO-AEA01B-QUADRA COMPLETA TIPO 02-ARQ		

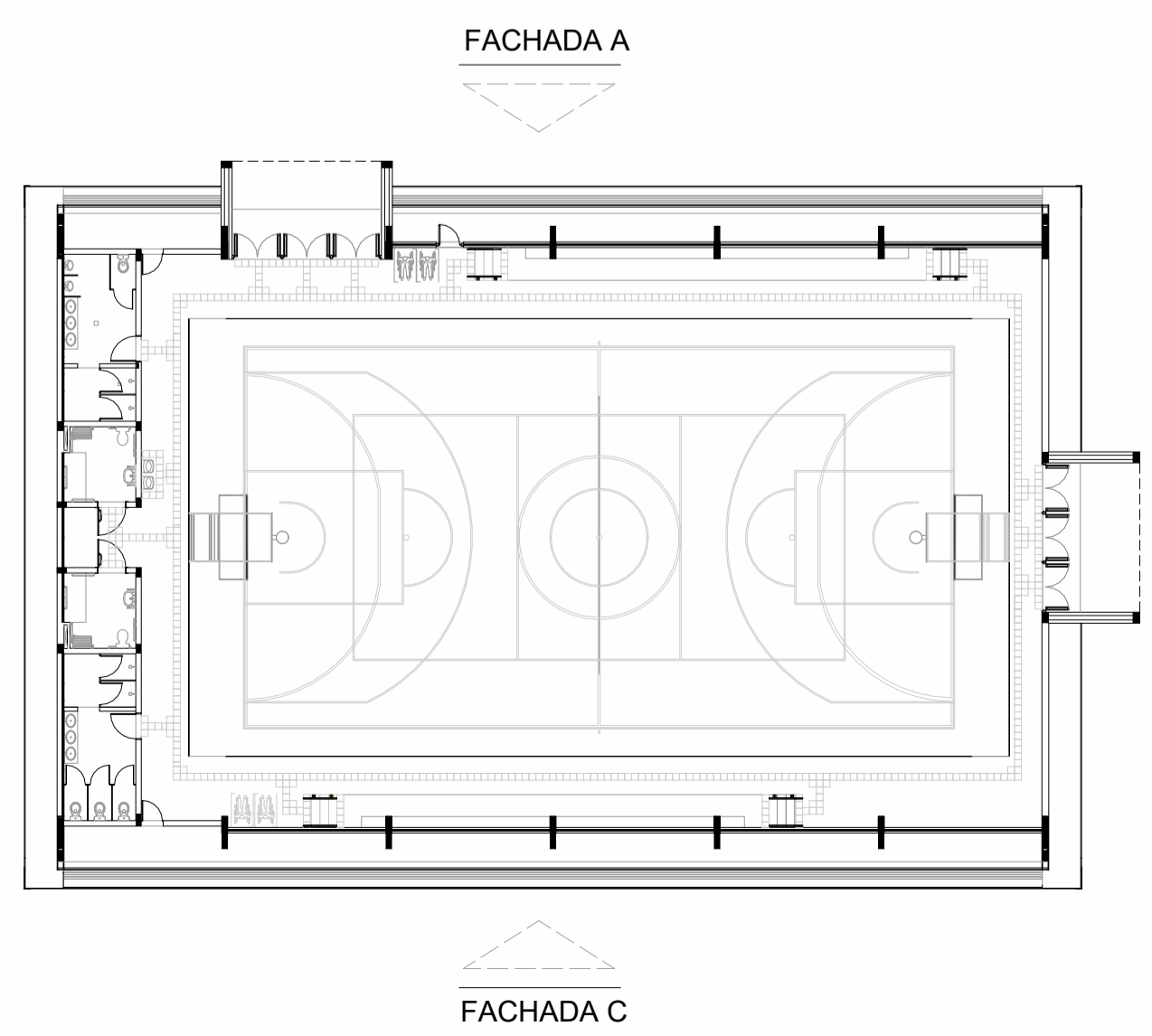
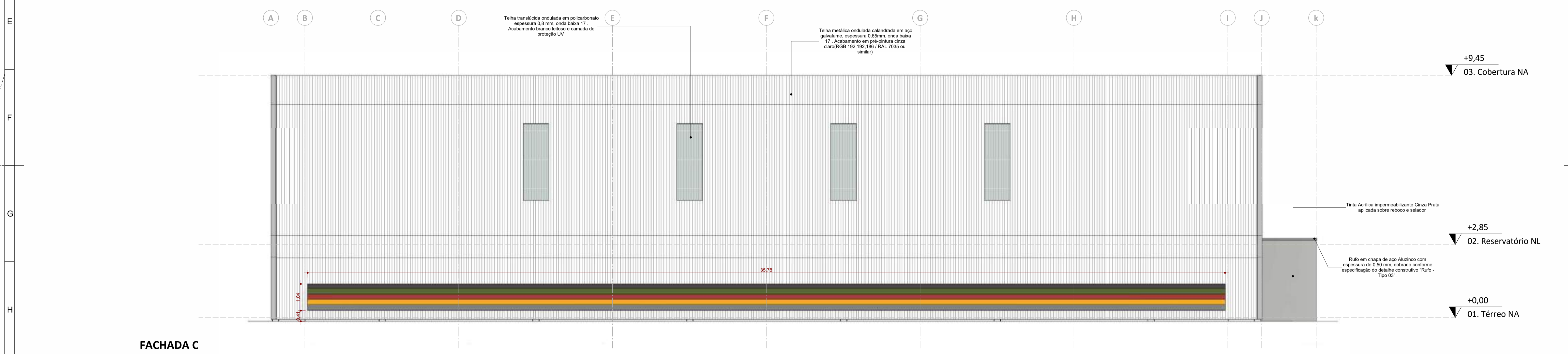

Versão	Data	Emissão Inicial - Tipo 02	Alteração	Responsável
R00	03/09/2025			Samuel DORTAS

MODELO DE QUADRA COMPLETA - TIPO 02

ESTADO DO RIO GRANDE DO SUL
SECRETARIA DE OBRAS PÚBLICAS
SUBSECRETARIA DE EDUCAÇÃO
DIVISÃO DE PROJETO
CENTRO ADMINISTRATIVO FERNANDO FERRARI - AV. BORGES DE MEDEIROS, N. 1501 - POA/RS

DIRETOR(A) MARCUS WEBER	COORD. PROJ. LUMENA BISSI	MODELO ARQ. SAMUEL DORTAS
RESPONSÁVEL TÉCNICO: ARQ. SAMUEL DORTAS CAU A262154-1		DOCUMENTAÇÃO ARQ. SAMUEL DORTAS

OBRA	MODELO PADRONIZADO	ÁREA	956,00 m²
ENDEREÇO	SEM LOCAL DEFINIDO	MUNICÍPIO	NÃO DEFINIDO
PROJETO	EXECUTIVO ARQUITETÔNICO	ASSUNTO	FACHADAS A E C
ESCALA	Como indicado	DATA	SET2025
NOME ARQUIVO	SOP-SEDUC-MODELO-O-AEA01B-QUADRA COMPLETA TIPO 02-ARQ		

A08/ 20

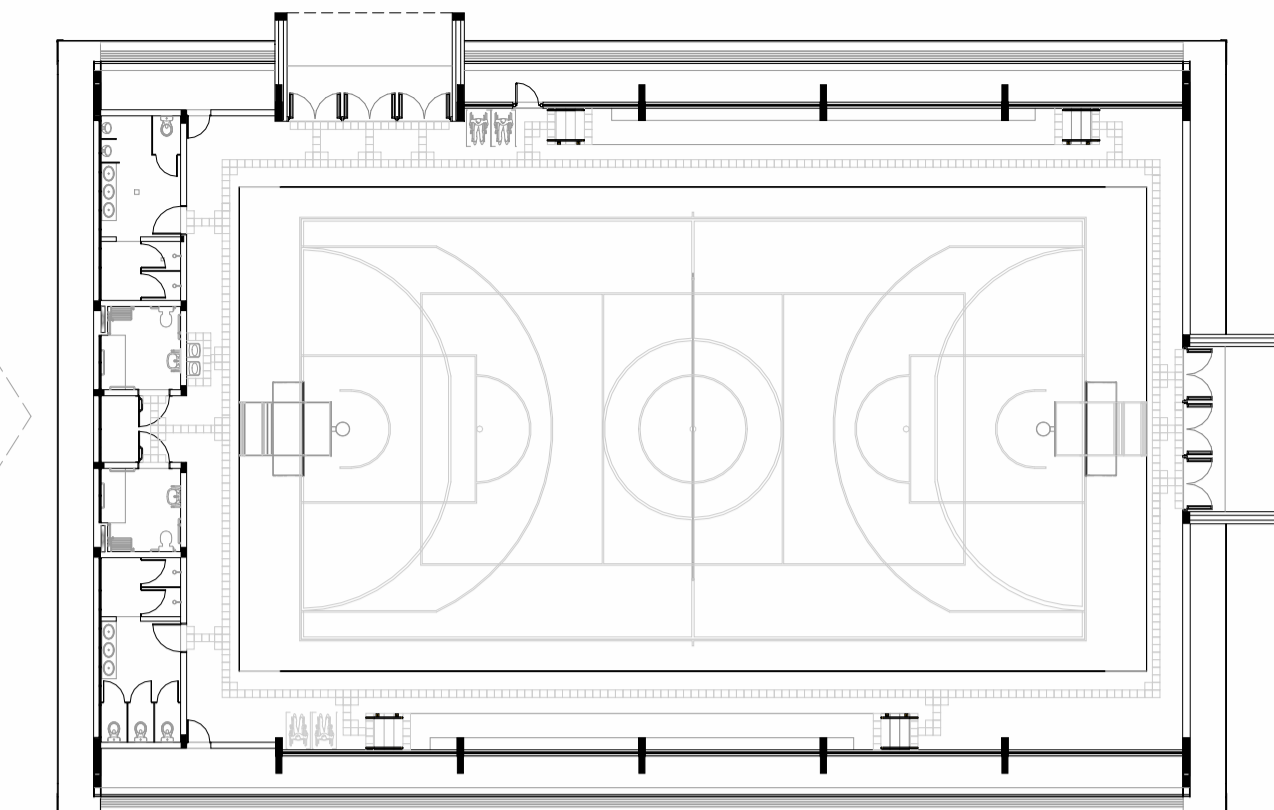

Croqui de Referência - Fachadas B e D

ESC: 1 : 250

QUADRO DE ACM DE FACHADA		
Descrição	Material	Área
Chapa metálica em ACM 4mm fixação em estrutura metálica. Na cor amarelo RGB 255,181,44 (Ref: Crisântemo Amarelo - Suvini ou similar)		58,57 m²
Chapa metálica em ACM 4mm fixação em estrutura metálica. Na cor cinza (referência Prata - Suvini, RGB 192,192,186).		134,76 m²
Chapa metálica em ACM 4mm fixação em estrutura metálica. Na cor vermelha (referência Antúrio - Suvini, RGB 172,68,60).		56,19 m²

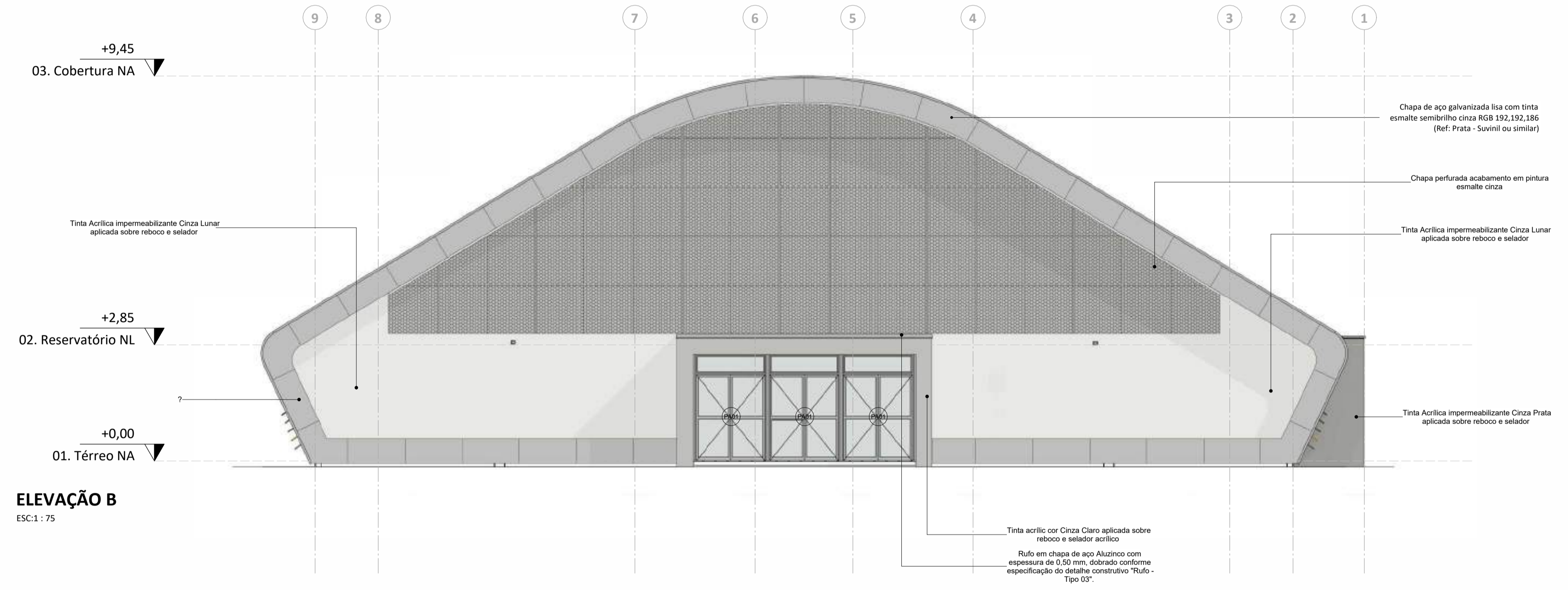
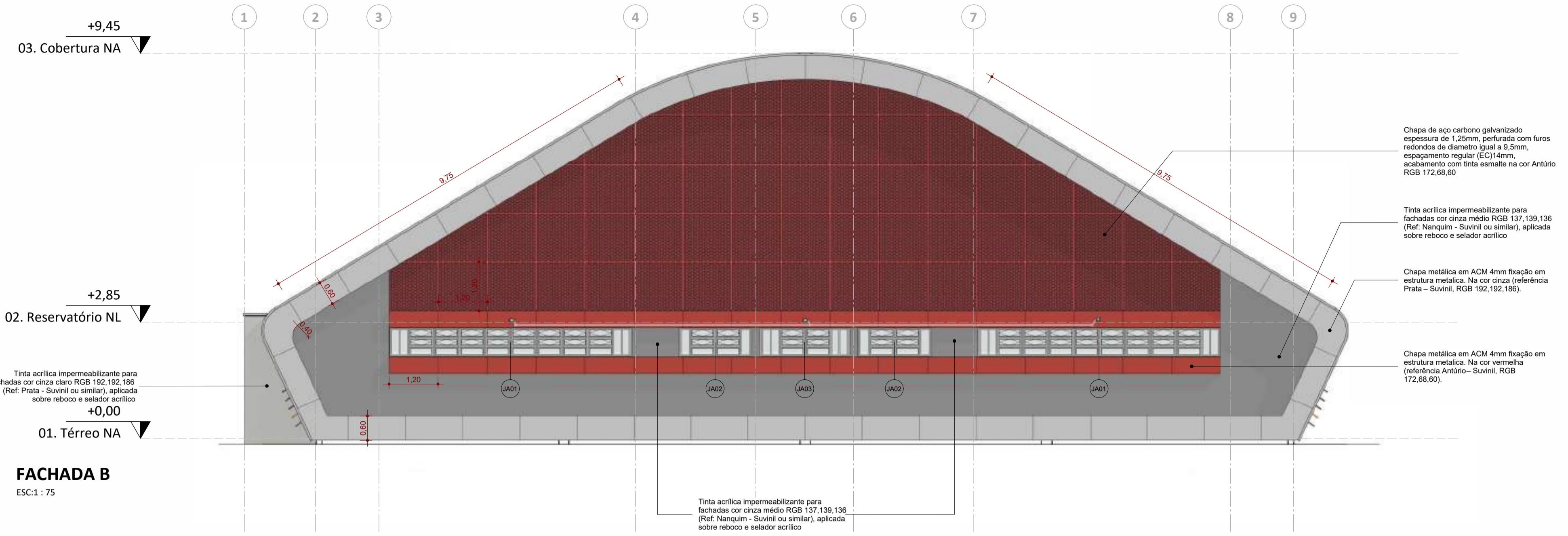

Perspectiva externa

ESC:

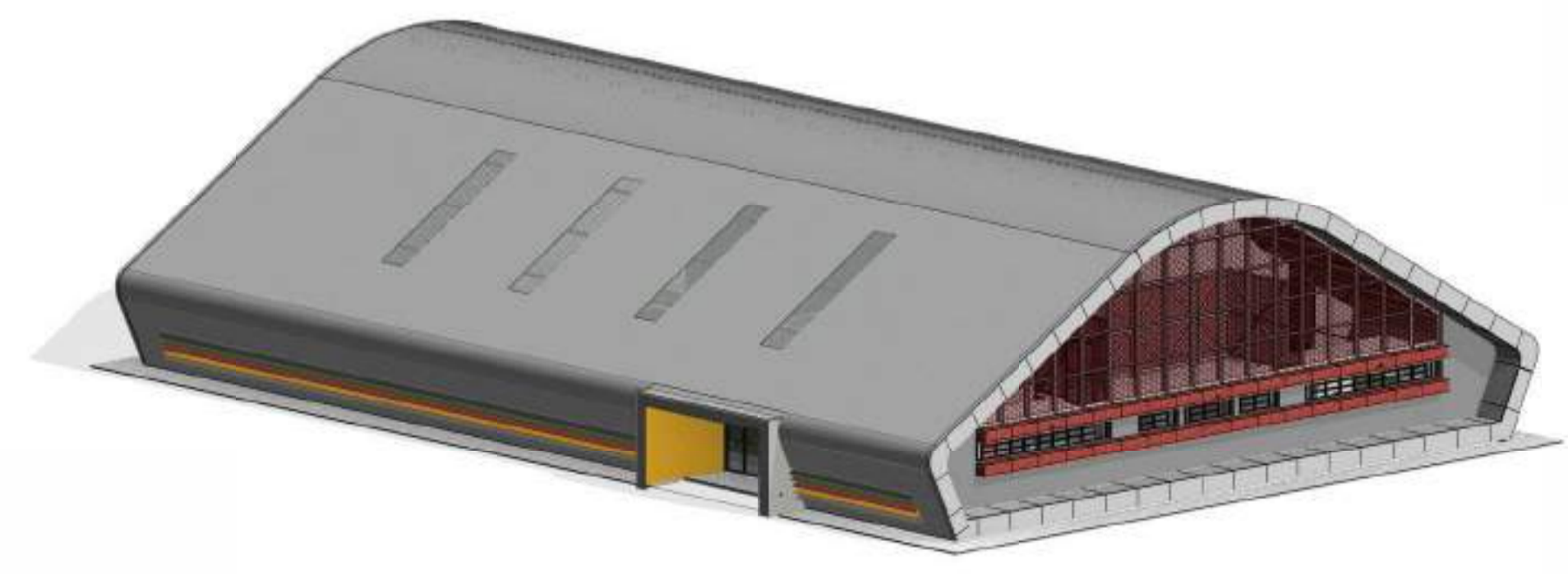

Perspectiva externa

ESC:

Versão	Data	Emissão Inicial - Tipo 02	Alteração	Responsável
R00	03/09/2025			Samuel Dortas

MODELO DE QUADRA COMPLETA - TIPO 02

ESTADO DO RIO GRANDE DO SUL
SECRETARIA DE OBRAS PÚBLICAS
SUBSECRETARIA DE EDUCAÇÃO
DIVISÃO DE PROJETO
CENTRO ADMINISTRATIVO FERNANDO FERRARI - AV. BORGES DE MEDEIROS, N. 1501 - POA/RS

DIRETOR(A) MARCUS WEBER
RESPONSÁVEL TÉCNICO: ARQ. SAMUEL DORTAS | CAU A262154-1

COORD. PROJ. LUMENA BISSI
MODELO ARQ. SAMUEL DORTAS
DOCUMENTAÇÃO ARQ. SAMUEL DORTAS

OBRA	MODELO PADRONIZADO	ÁREA	956,00 m²
ENDEREÇO	SEM LOCAL DEFINIDO	MUNICÍPIO	NÃO DEFINIDO
PROJETO	EXECUTIVO ARQUITETÔNICO	ASSUNTO	FACHADAS B, D E VISTAS ISOMÉTRICAS
ESCALA	Como indicado	DATA	SET2025
NOME ARQUIVO	SOP-SEDUC-MODELO-AEA01B-QUADRA COMPLETA TIPO 02-ARQ		

A09/ 20

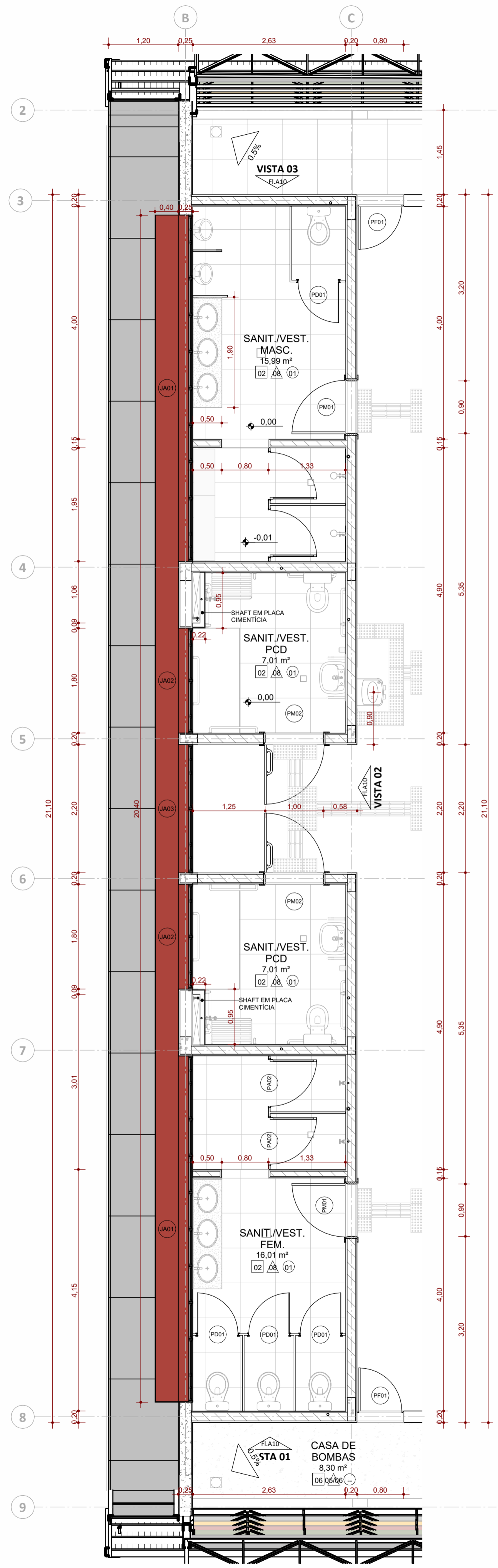

VISTA 03
ESC: 1:50

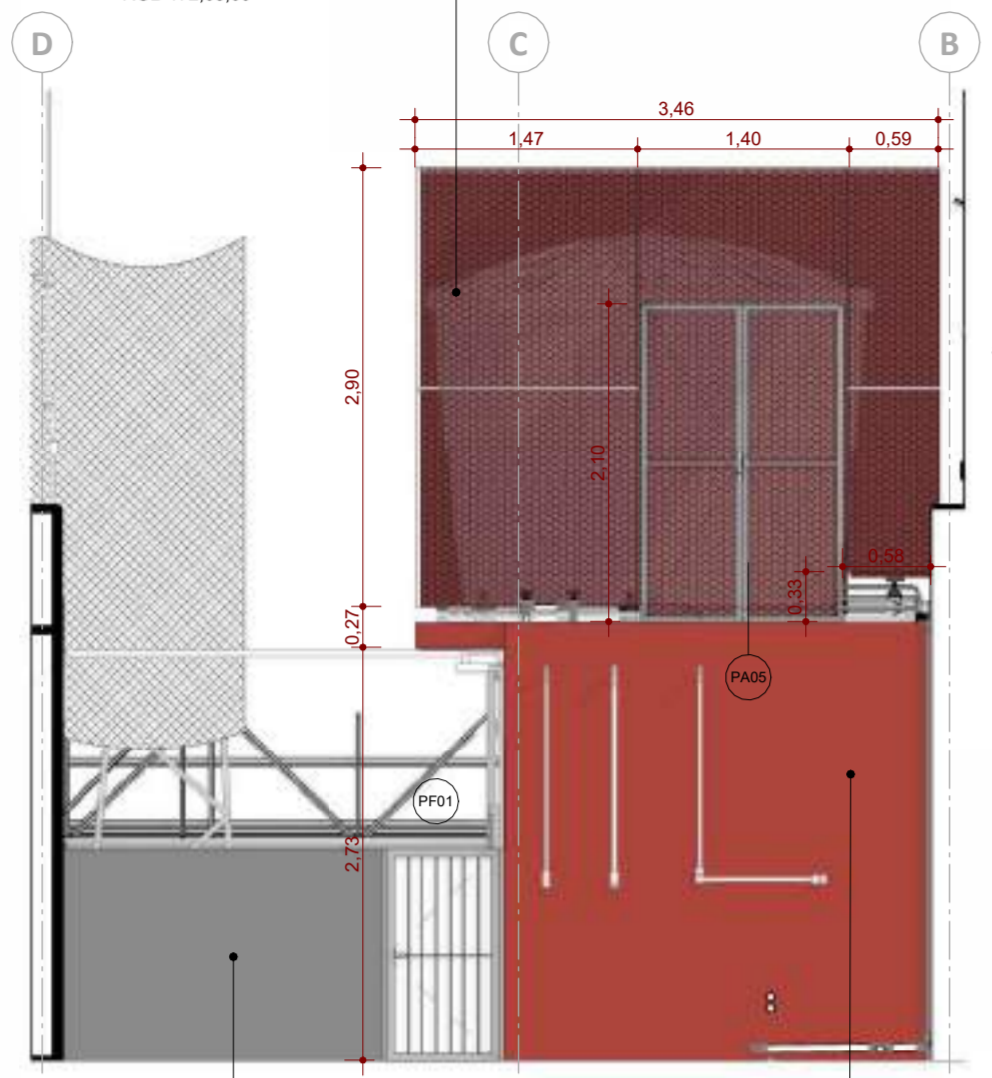

VISTA 01
ESC: 1:50

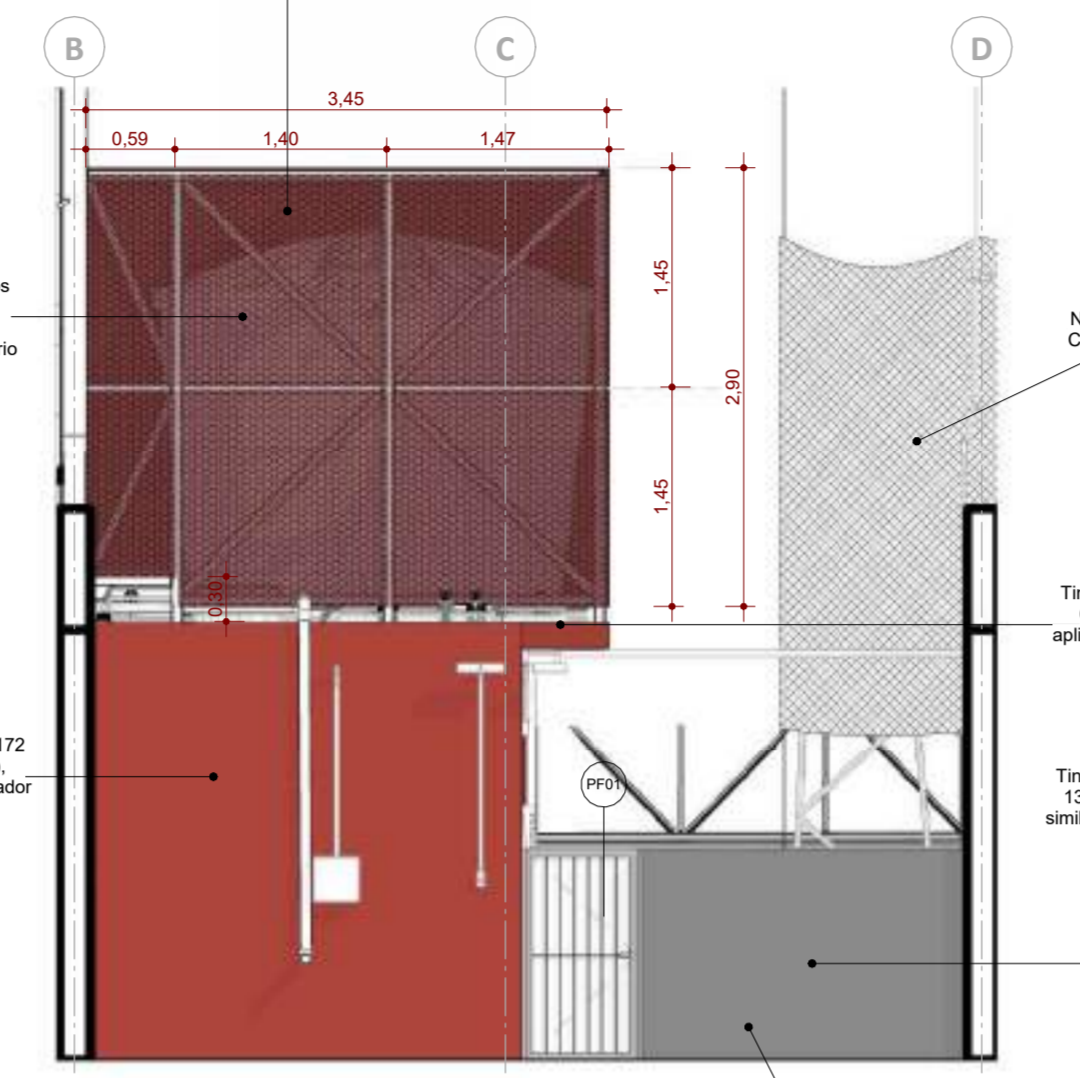

VISTA 02
ESC: 1:50

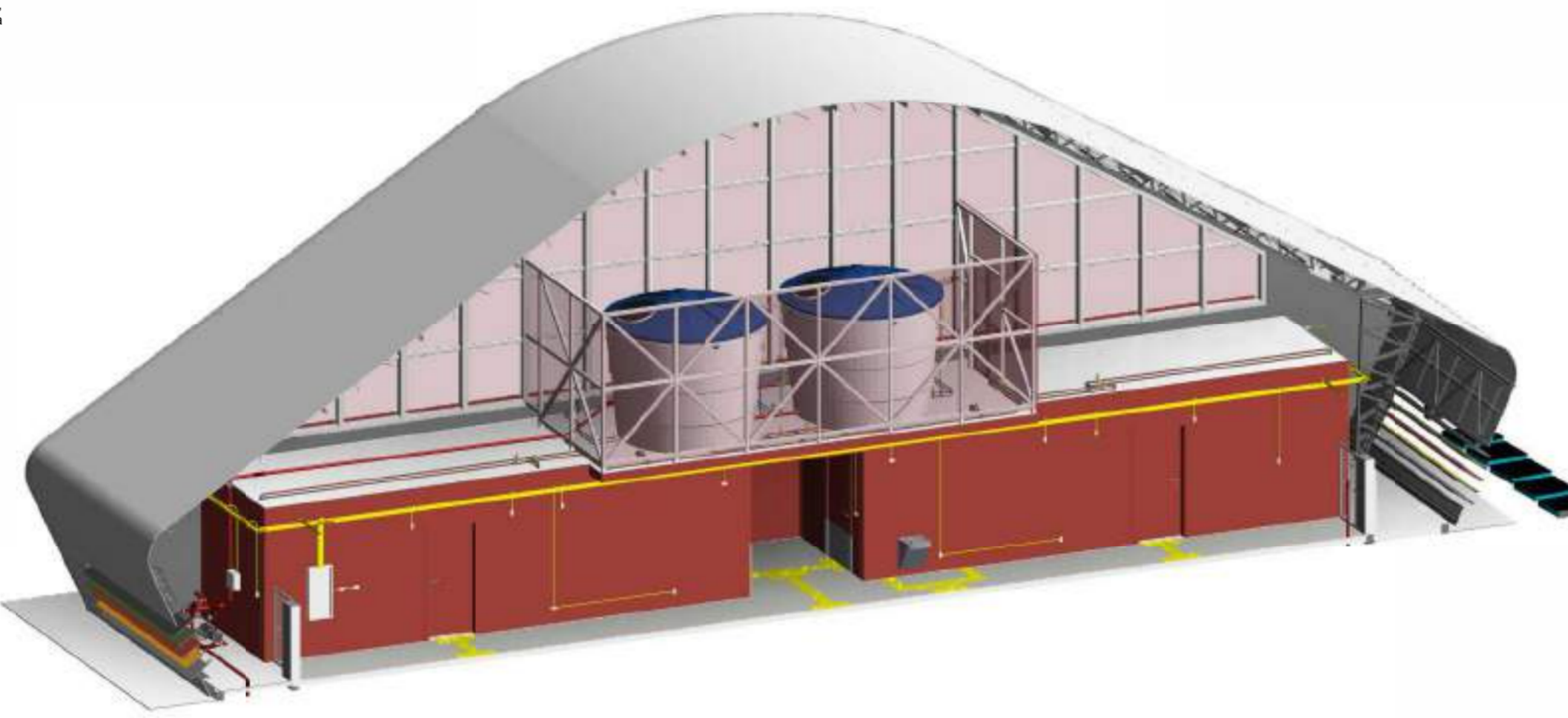

VISTA 3D
ESC:

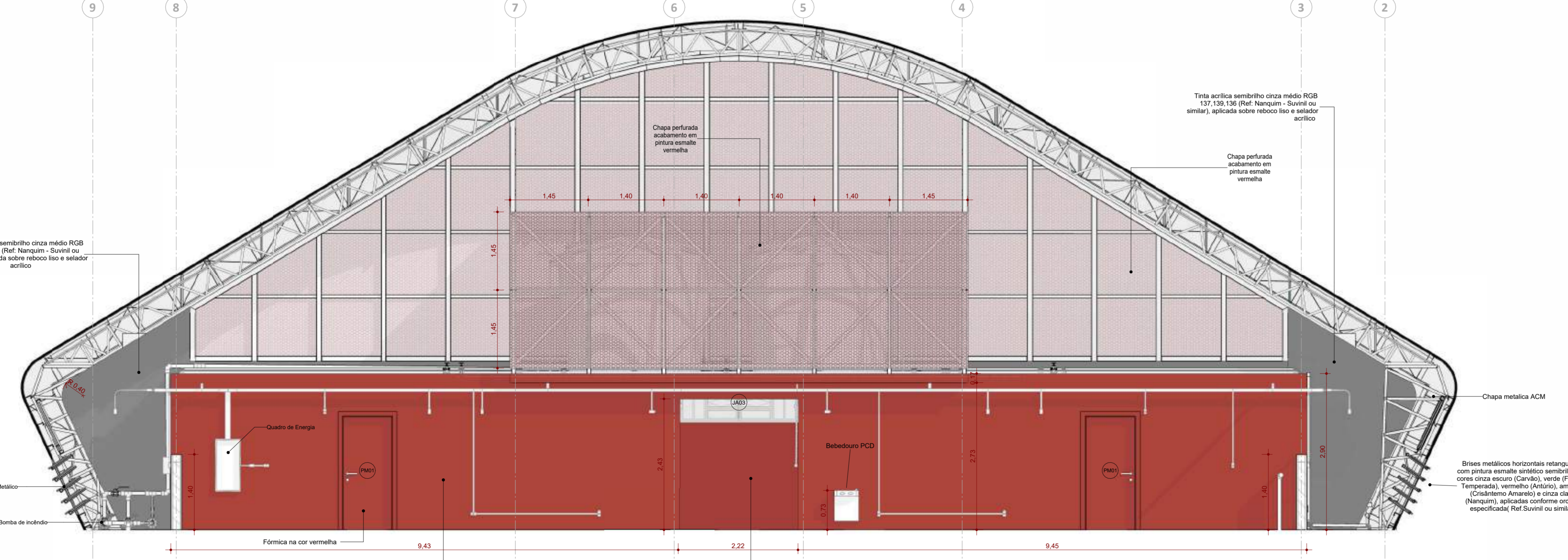

VISTA 01
ESC: 1:50

LEGENDA SIMBOLÓGICA

INDICAÇÃO DE INÍCIO DE ASSENTAMENTO

INDICAÇÃO DE INCLINAÇÃO DO PISO

LEGENDA PISO TÁTIL

PISO TÁTIL - ALERTA - COR AMARELO

PISO TÁTIL - DIRECIONAL - COR AMARELO

LEGENDA DE ACABAMENTOS

PISO

VEDAÇÕES, REVESTIMENTOS E SUPERFÍCIES VERTICAIS

FORRO

OBSERVAÇÃO

* DEVERIA SER REALIZADO TESTES DE COR EM ÁREA MÍNIMA DE 1m²/m²

QUADRO DE METAIS E ACESSÓRIOS

Descrição	Qtd.
Dispenser de sabonete líquido. Plástico com alta resistência a impacto.	6
Papeleira tipo intertápido, fabricada em plástico ABS branco de alta resistência. Fixação em parede de alvenaria por meio de parafusos e buchas.	6
Dispenser de rolo para papel higiênico na cor branca em plástico. Fixação na alvenaria com bucha e parafuso.	6
Espelho retangular de 150x90cm	2
Espelho retangular de 80x100cm	2

QUADRO DE PEÇAS HIDROSSANITÁRIAS

Descrição	Qtd.
Bacia sanitária em louça na cor branco gelo, com caixa acoplada e acionamento lateral em dois estágios, compatível com os requisitos da NBR 9050. Assento em plástico branco. Referência: Celite Acesso ou similar.	2
Bancada com tampo em granito cinza andorinha, acabamento polido, 2 espessura de 2 cm, com espelho e saia de 5 cm no mesmo material. Sustentação por trilhos franceses em aço fixadas na alvenaria. Lavatório de embutir em louça branca, formato oval, com diâmetro maior de 40 cm. Torneira de bacia branca com acabamento cromado e acionamento automático por pressão (referência Deca ou similar). Válvula de escoamento e raio metálicos cromados. Sifão tipo copo com acabamento cromado.	2
Bebedouro acessível - água refrigerada (mínimo 8 m.c.a.)	1
Chuveiro elétrico 3 temperaturas com resistência blindada(Ref. Lorenzetti ou similar)	2
Chuveiro elétrico com mangueira flexível, três temperaturas, modelo acessível. (Ref. Lorenzetti ou similar)	4
Lavatório suspenso em louça branca, com meia coluna para proteção do sifão. Válvula de escoamento metálica com acabamento cromado e sifão flexível. Torneira de Bacia Branca PNE, acabamento cromado. Referência: Celite Acesso ou similar.	2
Mictório convencional de louça branca sifonado auto-aspirante	2
Torneira de uso restrito de 1/2"	1
Vaso em louça branca, instalado com anel de vedação, caixa acoplada em louça branca, acionamento de dois estágios. Tampo em plástico rígido, branco.	4

QUADRO DE ACESSÓRIOS

Descrição	Qtd.
Dispenser de rolo para papel higiênico na cor branca em plástico.	6
Espelho retangular de 80x100cm	2
Espelho retangular de 150x90cm	2
Papeleira tipo intertápido, fabricada em plástico ABS branco de alta resistência. Fixação em parede de alvenaria por meio de parafusos e buchas.	6

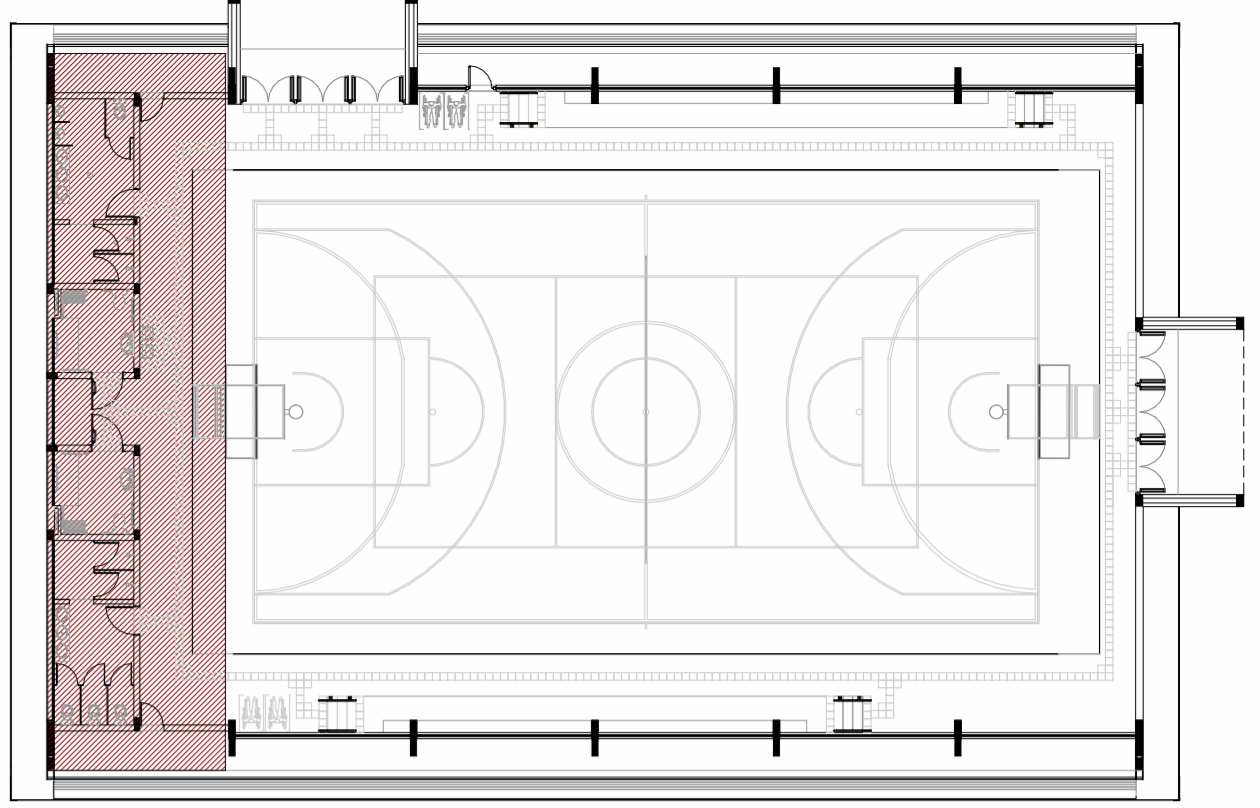

LEGENDA ACABAMENTO - PISOS

Cód.	Descrição
01	Pintura da quadra a base de resina epóxi verde RGB 93.112.61 (Ref. Floresta Temperada - Suvini ou similar).
02	Piso pontilhado técnico 50x50cm na cor branca, acabamento natural e retificado. Rejunte cinza platina.
03	Tinta acrílica para piso RGB 137.139.136 (Ref. Nanquim - Suvini ou similar), sobre laje de concreto armado.
04	Tinta acrílica para piso RGB 192.192.186 (Ref. Prata - Suvini ou similar), sobre laje de concreto armado.
05	Piso de concreto acabamento liso.
06	Piso de concreto acabamento desempenado.
07	Calçada em concreto armado desempenado feito in loco, e=5cm
08	Laje de concreto impermeabilizada com camada de argamassa para proteção mecânica.

LEGENDA DE ACABAMENTO - FORRO/TETO

Cód.	Descrição
01	Pintura em Laje de concreto com tinta PVA na cor branca
02	Forro de gesso acartonado drywall RU. Fixado com trantes metálicos.Acabamento em Tinta acrílica impermeabilizante cor amarelo RGB 255.181.44 (Ref. Cristalino amarelo - Suvini ou similar)
03	Tinta acrílica cor vermelha RGB 172 68 60 (Ref. Antúrio - Suvini ou similar), aplicada em reboco liso
04	Tinta acrílica impermeabilizante cor amarelo RGB 255.181.44 (Ref. Cristalino amarelo - Suvini ou similar), aplicada em reboco liso

LEGENDAS ACABAMENTO- PAREDES

Cód.	Descrição
01	Tinta acrílica impermeabilizante para fachadas cor cinza claro RGB 233.232.226 (Ref. Espaço Lunar - Suvini ou similar), aplicada sobre reboco e selador acrílico.
02	Tinta acrílica impermeabilizante para fachadas cor cinza médio RGB 137.139.136 (Ref. Nanquim - Suvini ou similar), aplicada sobre reboco e selador acrílico.
03	Tinta acrílica impermeabilizante para fachadas cor cinza claro RGB 192.192.186 (Ref. Prata - Suvini ou similar), aplicada sobre reboco e selador acrílico.
04	Tinta acrílica semibrilho cinza claro RGB 233.232.226 (Ref. Espaço Lunar - Suvini ou similar), aplicada sobre reboco e selador acrílico.
05	Tinta acrílica semibrilho cinza médio RGB 137.139.136 (Ref. Nanquim - Suvini ou similar), aplicada sobre reboco liso e selador acrílico.
06	Tinta acrílica semibrilho Vermelho RGB 172 68 60 (Ref. Antúrio - Suvini ou similar), aplicada sobre reboco liso. Fundo em selador acrílico.
07	Divisorio sandália, tipo gabinete, em granito cinza polido, esp=3cm
08	Revestimento em cerâmica esmaltada lisa, borda retificada, placas com 33x45cm na cor branca, acabamento acetinado. Rejunte epoxi na cor platina.
09	Chapa de aço carbono galvanizado espessura de 1,25mm, perfurada com furos redondos de diâmetro igual a 9,5mm, espaçamento regular (EC)14mm, acabamento com tinta esmalte na cor Antúrio RGB 172.68.60
10	Tinta acrílica impermeabilizante para fachadas cor amarelo RGB 255.181.44 (Ref. Cristalino amarelo - Suvini ou similar), aplicada sobre reboco e selador acrílico.

LEGENDA DE ESQUADRIAS - JANELA

Cód.	Altura	Largura	Pelotril	Descrição	Qtd.
JA01	0,73	5,95	2,00	Janela basculante alumínio natural 8 módulos 60 cm + 4 fixos, vidro mirimbreal 4 mm.	2
JA02	0,73	1,80	2,00	Janela basculante alumínio natural 2 módulos 60 cm + 2 fixos, vidro mirimbreal 4 mm	2
JA03	0,73	2,20	2,00	Janela basculante alumínio natural 2 módulos 60 cm + 4 fixos, vidro mirimbreal 4 mm	1

LEGENDA DE ESQUADRIAS - PORTAS

Cód.	Altura	Largura	Descrição	Qtd.
PA01	2,63	5,46	Porta de abrir em alumínio natural, 3 módulos de folhas duplas com vidro de segurança translúcido 10 mm, bandeira fixa vidro translúcido 4 mm, 3 barras antipânico duplas	2
PA02	2,00	0,80	Porta de abrir venezianada	4
PA05	2,10	1,33	Porta de abrir dupla metálica	1
PD01	1,75	0,70	Porta de abrir em TS	4
PF01	1,40	0,80	Gradi de abrir	2
PF02	2,05	1,00	Portão de abrir em tela ondulada	1
PM01	2,10	0,90	Porta de MDF com acabamento em fórmica branca e maçaneta em aço escovado	2
PM02	2,10	1,00	Porta de MDF padão PCD com acabamento em fórmica, com proteção de aço inoxidável e maçaneta em aço escovado	2

Rev.	Data	Alteração	Responsável
001	03/09/2025	Emissão Inicial - Tipo 02	Samuel DORTAS

MODELO DE QUADRA COMPLETA - TIPO 02

ESTADO DO RIO GRANDE DO SUL
SECRETARIA DE OBRAS PÚBLICAS
SUBSECRETARIA DE EDUCAÇÃO
DIVISÃO DE PROJETO
CENTRO ADMINISTRATIVO FERNANDO FERRARI - AV. BORGES DE MEDEIROS, N. 1501 - POA/RS

DIRETORIA) MARCUS WEBER
RESPONSÁVEL TÉCNICO: ARQ. SAMUEL DORTAS | CAU A262154-1

COORD. PROJ. LUMENA BISSI

MODELO ARQ. SAMUEL DORTAS
DOCUMENTAÇÃO ARQ. SAMUEL DORTAS

OBRA: MODELO PADRONIZADO
ÁREA: 956,00 m²

ENDEREÇO: SEM LOCAL DEFINIDO
MUNICÍPIO: NÃO DEFINIDO

PROJETO: EXECUTIVO ARQUITETÔNICO
ASSUNTO: AMPLIAÇÃO VESTIÁRIOS

ESCALA: Como indicado
DATA: SET2025

NOME ARQUIVO: SOP-SEDCU-MODELO-AE01B-QUADRA COMPLETA TIPO 02-ARQ

A10/20

AMPLIAÇÃO - VESTIÁRIO
ESC: 1:50

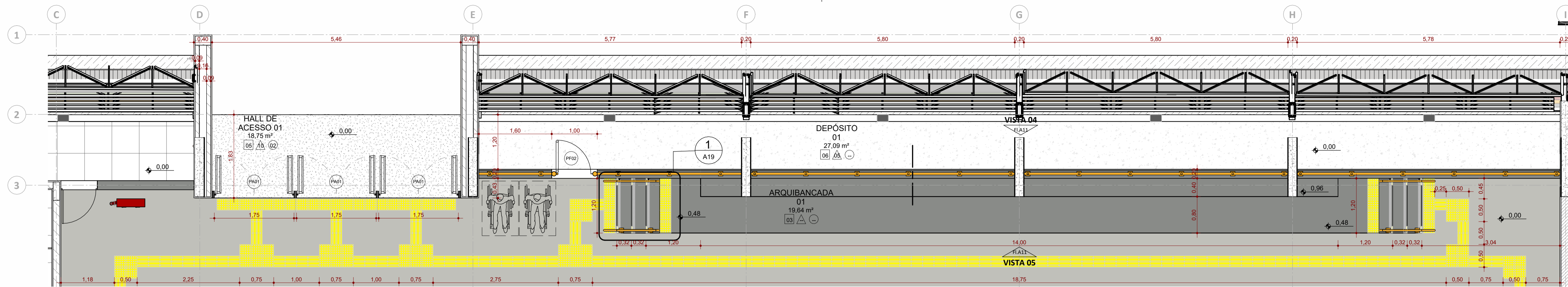

AMPLIAÇÃO - ARQUIBANCADA 01
ESC: 1 : 50

Telha metálica de onda baixa 17, espessura 0,65 mm, em aço galvanizado, com acabamento pré-pintado na cor cinza-claro em ambas as faces, com possibilidade de calandragem.

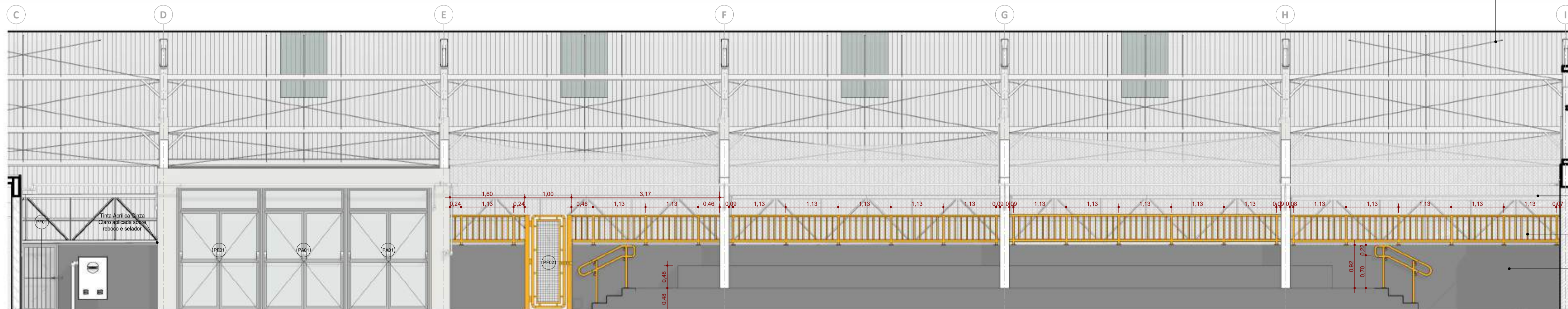

Rede de proteção esportiva em Nylon (Polietileno), fio 6mm, malha 10x10cm, Cor Branca. Suspensa com fixação na telha metálica da cobertura.

Tubo de aço com acabamento em esmalte sintético semibrilho na cor amarela (referência Crisântemo Amarelo - Suvini, RGB 255,181,44).

Tinta acrílica semibrilho cinza médio RGB 137,139,136 (Ref. Nanquim - Suvini ou similar), aplicada sobre reboco liso e selador acrílico

VISTA 05
ESC: 1 : 50

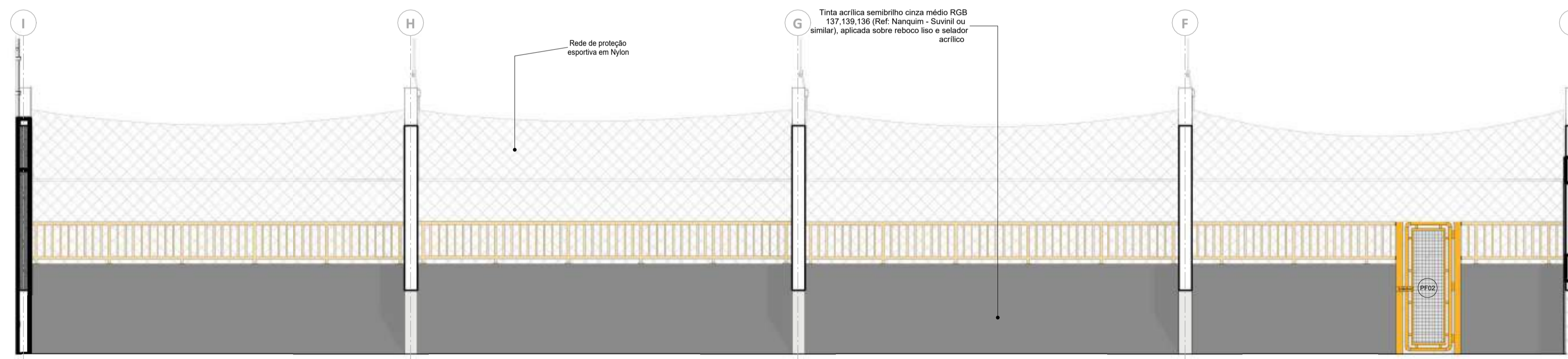

Rede de proteção esportiva em Nylon

Tinta acrílica semibrilho cinza médio RGB 137,139,136 (Ref. Nanquim - Suvini ou similar), aplicada sobre reboco liso e selador acrílico

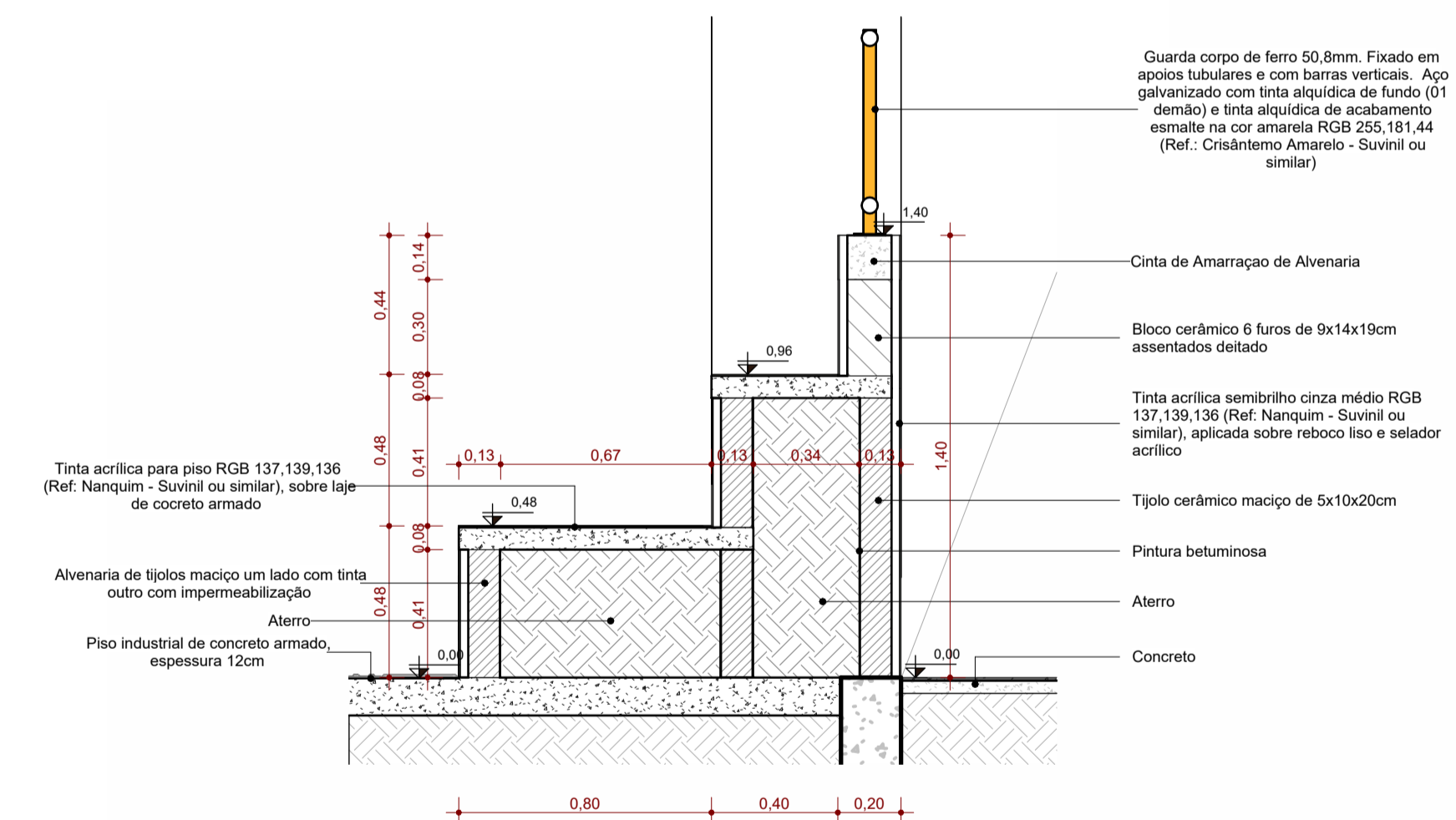

Guarda corpo de ferro 50,8mm. Fixado em apoios tubulares e com barras verticais. Aço galvanizado com tinta acrílica de fundo (01 - demão) e tinta acrílica de acabamento: esmalte na cor amarela RGB 255,181,44 (Ref. Crisântemo Amarelo - Suvini ou similar)

Cinta de Amarração de Alvenaria

Bloco cerâmico 6 furos de 9x14x19cm assentados deitado

Tinta acrílica semibrilho cinza médio RGB 137,139,136 (Ref. Nanquim - Suvini ou similar), aplicada sobre reboco liso e selador acrílico

Tijolo cerâmico maciço de 5x10x20cm

Pintura betuminosa

Aterro

Concreto

DETALHE ARQUIBANCADA
ESC: 1 : 20

VISTA 04
ESC: 1 : 50

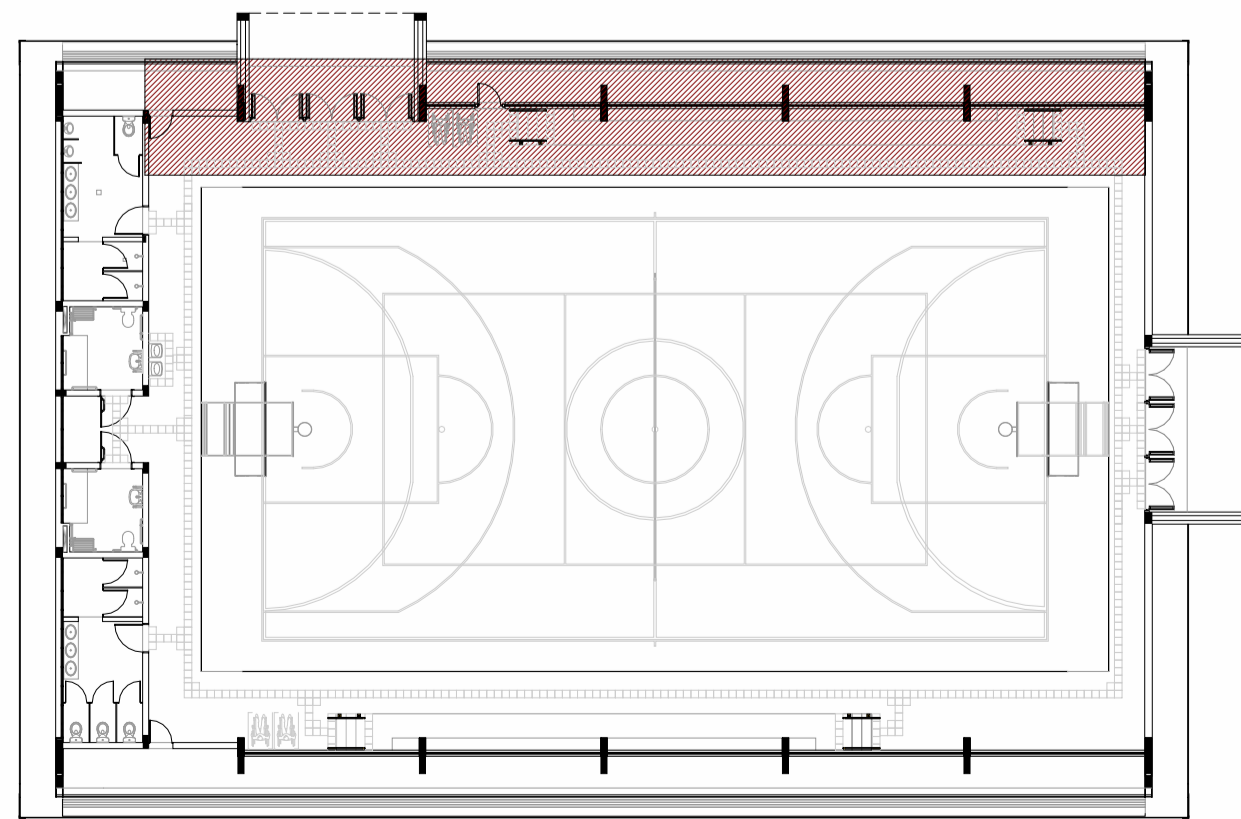

Croqui de Referência - Arquibancada 01
ESC: 1 : 250

LEGENDA ACABAMENTO - PISOS			
Cód.	Descrição		
01	Pintura da quadra a base de resina epóxi verde RGB 93,112,61 (Ref. Floresta Temperada - Suvini ou similar).		
02	Piso porcelanato técnico 60x60cm na cor branca, acabamento natural e retificado. Rejuntes cinza platina		
03	Tinta acrílica para piso RGB 137,139,136 (Ref. Nanquim - Suvini ou similar), sobre laje de concreto armado		
04	Tinta acrílica para piso RGB 192,192,186 (Ref. Prata - Suvini ou similar), sobre laje de concreto armado		
05	Piso de concreto acabamento liso		
06	Piso de concreto acabamento desempenado		
07	Calçada em concreto armado desempenado feito in loco, e=5cm		
08	Laje de concreto impermeabilizada com camada de argamassa para proteção mecânica		

LEGENDA DE ACABAMENTO - FORRO/TETO			
Cód.	Descrição		
01	Pintura em Laje de concreto com tinta PVA na cor branca		
02	Forno de gesso acartonado diywall RU. Fixado com brancos metálicos. Acabamento em Tinta acrílica impermeabilizante cor amarelo RGB 255,181,44 (Ref. Crisântemo amarelo - Suvini ou similar).		
03	Tinta acrílica cor vermelha RGB 172,68,60 (Ref. Antônio - Suvini ou similar). Aplicada em reboco liso		
04	Tinta acrílica impermeabilizante cor amarelo RGB 255,181,44 (Ref. Crisântemo amarelo - Suvini ou similar). Aplicada em reboco liso		

LEGENDA DE ESQUADRIAS - PORTAS			
Cód.	Altura	Largura	Qtde.
PA01	2,63	5,46	2
PA02	2,00	0,80	4
PA05	2,10	1,33	1
PD01	1,75	0,70	4
PF01	1,40	0,80	2
PF02	2,05	1,00	1
PM01	2,10	0,90	2
PM02	2,10	1,00	2

LEGENDAS ACABAMENTO- PAREDES	
Cód.	Descrição
01	Tinta acrílica impermeabilizante para fachadas cor cinza claro RGB 233,232,226 (Ref. Espaço Lunar - Suvini ou similar), aplicada sobre reboco e selador acrílico
02	Tinta acrílica impermeabilizante para fachadas cor cinza médio RGB 137,139,136 (Ref. Nanquim - Suvini ou similar), aplicada sobre reboco e selador acrílico
03	Tinta acrílica impermeabilizante para fachadas cor cinza claro RGB 192,192,186 (Ref. Prata - Suvini ou similar), aplicada sobre reboco e selador acrílico
04	Tinta acrílica semibrilho cinza claro RGB 233,232,226 (Ref. Espaço Lunar - Suvini ou similar), aplicada sobre reboco e selador acrílico
05	Tinta acrílica semibrilho cinza médio RGB 137,139,136 (Ref. Nanquim - Suvini ou similar), aplicada sobre reboco liso e selador acrílico
06	Tinta acrílica semibrilho Vermelho RGB 172,68,60 (Ref. Antônio - Suvini ou similar), aplicada sobre reboco liso. Fundo em selador acrílico.
07	Divisória sanitária, tipo cabine, em granito cinza polido, esp=3cm
08	Revestimento em cerâmica esmaltada lisa, borda retificada, placas com 33x45cm na cor branca, acabamento acetinado. Rejuntes epoxi na cor platina.
09	Chapa de aço carbono galvanizado espessura de 1,25mm, perfurada com furos redondos de diâmetro igual a 9,5mm, espaçamento regular (EC)14mm, acabamento com tinta esmalte na cor Antônio RGB 172,68,60
10	Tinta acrílica impermeabilizante para fachadas cor amarela RGB 255,181,44 (Ref. Crisântemo amarelo - Suvini ou similar), aplicada sobre reboco e selador acrílico

LEGENDA DE ACABAMENTOS	
□	PISO
△	VEDAÇÕES, REVESTIMENTOS E SUPERFÍCIES VERTICAIS
○	FORRO

OBSERVAÇÕES	
*Realizar teste de cor em área mínima de 1mx1m;	

R00	03/09/2025	Emissão Inicial - Tipo 02	Samuel DORTAS
Revisão	Data	Alteração	Responsável
MODELO DE QUADRA COMPLETA - TIPO 02			
 ESTADO DO RIO GRANDE DO SUL SECRETARIA DE OBRAS PÚBLICAS SUBSECRETARIA DE EDUCAÇÃO DIVISÃO DE PROJETO CENTRO ADMINISTRATIVO FERNANDO FERRARI - AV. BORGES DE MEDEIROS, N. 1501 - POA/RS			
DIRETOR(A) MARCUS WEBER		COORD. PROJ. LUMENA BISSI	
RESPONSÁVEL TÉCNICO: ARQ. SAMUEL DORTAS CAU A262154-1		MODELO ARQ. SAMUEL DORTAS	
		DOCUMENTAÇÃO ARQ. SAMUEL DORTAS	
OBRA	MODELO PADRONIZADO	ÁREA	956,00 m²
ENDEREÇO	SEM LOCAL DEFINIDO	MUNICÍPIO	NÃO DEFINIDO
PROJETO	EXECUTIVO ARQUITETÔNICO	ASSUNTO	AMPLIAÇÃO ARQUIBANDA 01
ESCALA	Como Indicado	DATA	SET2025
NOME ARQUIVO		SOP-SEDUC-MODELO-AEA01B-QUADRA COMPLETA TIPO 02-ARQ	

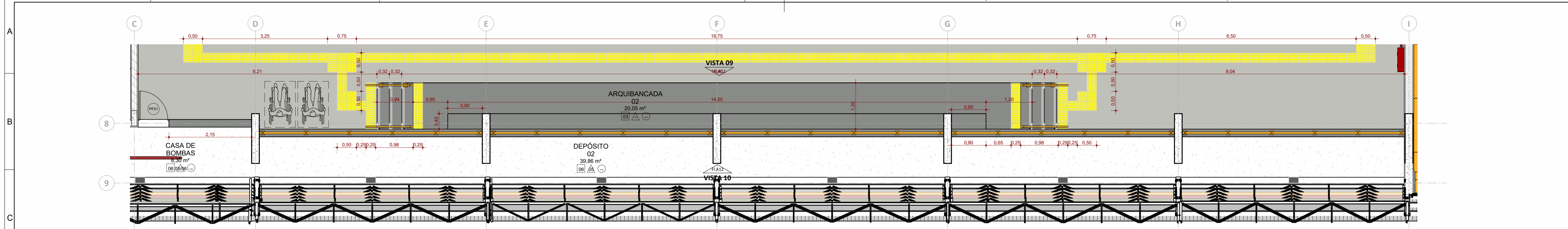

AMPLIAÇÃO - ARQUIBANCADA 02

ESC: 1 : 50

- Guarda corpo de ferro 50,8mm. Fixado em apoios tubulares e com barras verticais. Apo galvanizado com tinta alquídica de fundo (01 demão) e tinta alquídica de acabamento esmalte na cor amarela RGB 255,181,44 (Ref.: Crisântemo Amarelo - Suviniil ou similar)
- Rede de proteção esportiva em Nylon(Poliéster), fio 6mm, malha 10x10cm, Cor Branca. Suspensa com fixação na treliça metálica da cobertura.
- Rede de proteção esportiva em Nylon(Poliéster), fio 6mm, malha 10x10cm, Cor Branca. Suspensa com fixação na treliça metálica da cobertura.
- Teija ondulada de onda baixa, espessura 0,8 mm, em policarbonato, com acabamento branco leitoso
- Teija ondulada de onda baixa, espessura 0,8 mm, em policarbonato, com acabamento branco leitoso

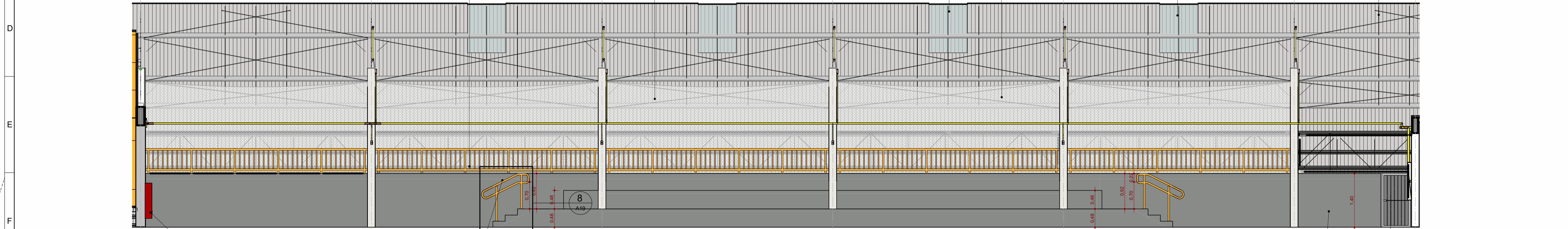

VISTA 09

ESC: 1 : 50

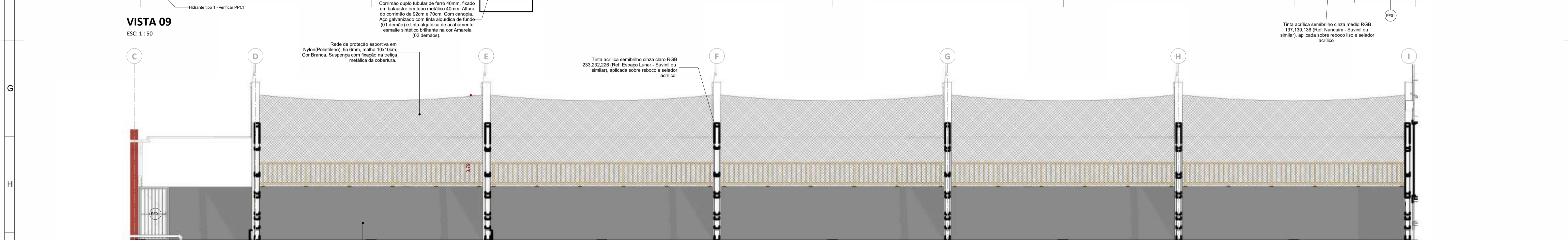

VISTA 10

ESC: 1 : 50

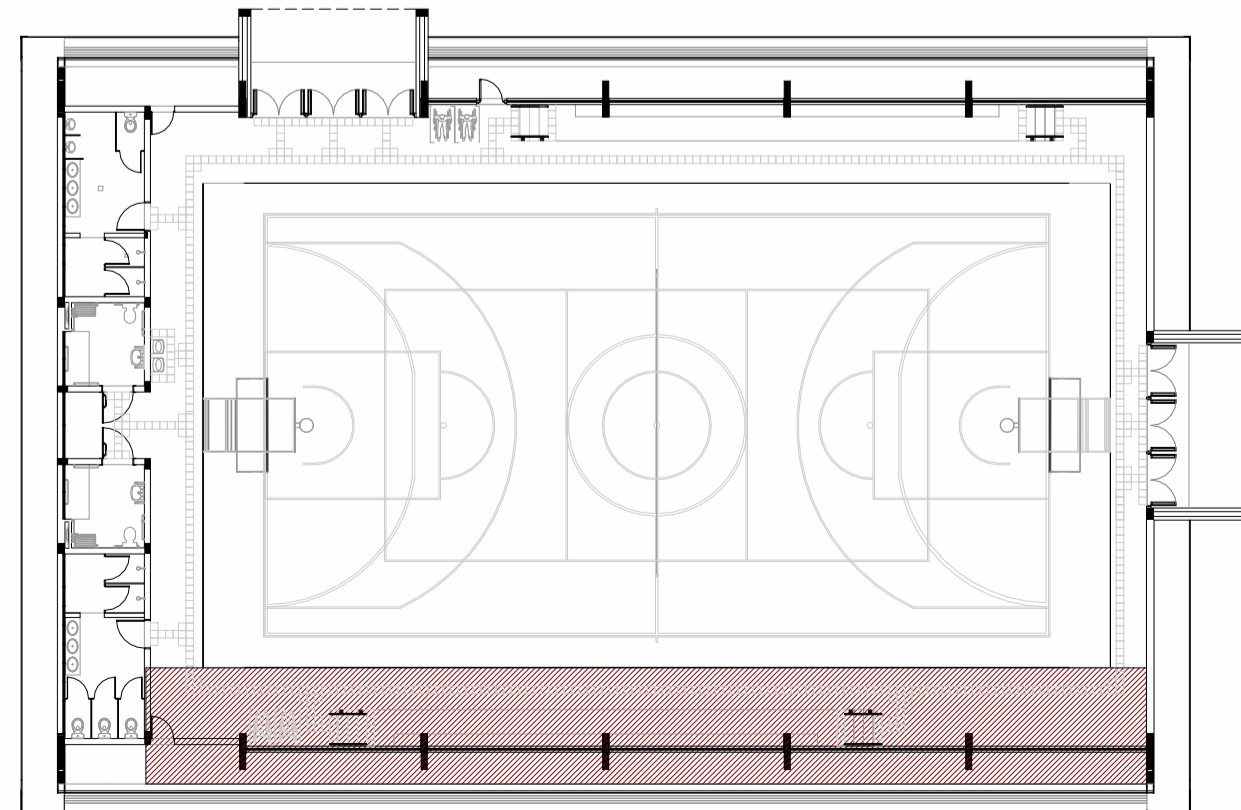

Croqui de Referência - Arquibancada 02

ESC: 1 : 250

LEGENDA ACABAMENTO - PISOS		
Cód.	Descrição	
01	Pintura da quadra a base de resina epóxi verde RGB 93,112,61 (Ref: Floresta Temperada - Suviniil ou similar).	
02	Piso porcelanato técnico 60x60cm na cor branca, acabamento natural e retificado. Rejuntes cinza platina	
03	Tinta acrílica para piso RGB 137,139,136 (Ref: Nanquim - Suviniil ou similar), sobre laje de concreto armado	
04	Tinta acrílica para piso RGB 192,192,186 (Ref: Prata - Suviniil ou similar), sobre laje de concreto armado	
05	Piso de concreto acabamento liso	
06	Piso de concreto acabamento desempenado	
07	Calçada em concreto armado desempenado feito in loco, e=5cm	
08	Laje de concreto impermeabilizada com camada de argamassa para proteção mecânica	

LEGENDA DE ACABAMENTO - FORRO/TETO		
Cód.	Descrição	
01	Pintura em Laje de concreto com tinta PVA na cor branca	
02	Forno de gesso acartonado diywall RU. Fixado com brancos metálicos. Acabamento em Tinta acrílica impermeabilizante cor amarelo RGB 255,181,44 (Ref: Crisântemo amarelo - Suviniil ou similar).	
03	Tinta acrílica cor vermelha RGB 172,68,60 (Ref: Antônio - Suviniil ou similar). Aplicada em reboco liso	
04	Tinta acrílica impermeabilizante cor amarelo RGB 255,181,44 (Ref: Crisântemo amarelo - Suviniil ou similar). Aplicada em reboco liso	

LEGENDA DE ESQUADRIAS - PORTAS			
Cód.	Altura	Largura	Qtde.
PA01	2,63	5,46	2
PA02	2,00	0,80	4
PA05	2,10	1,33	1
PD01	1,75	0,70	4
PF01	1,40	0,80	2
PF02	2,05	1,00	1
PM01	2,10	0,90	2
PM02	2,10	1,00	2

LEGENDAS ACABAMENTO- PAREDES	
Cód.	Descrição
01	Tinta acrílica impermeabilizante para fachadas cor cinza claro RGB 233,232,226 (Ref: Espaço Lunar - Suviniil ou similar), aplicada sobre reboco e selador acrílico
02	Tinta acrílica impermeabilizante para fachadas cor cinza médio RGB 137,139,136 (Ref: Nanquim - Suviniil ou similar), aplicada sobre reboco e selador acrílico
03	Tinta acrílica impermeabilizante para fachadas cor cinza claro RGB 192,192,186 (Ref: Prata - Suviniil ou similar), aplicada sobre reboco e selador acrílico
04	Tinta acrílica semibrilho cinza claro RGB 233,232,226 (Ref: Espaço Lunar - Suviniil ou similar), aplicada sobre reboco e selador acrílico
05	Tinta acrílica semibrilho cinza médio RGB 137,139,136 (Ref: Nanquim - Suviniil ou similar), aplicada sobre reboco liso e selador acrílico
06	Tinta acrílica semibrilho Vermelho RGB 172,68,60 (Ref: Antônio - Suviniil ou similar), aplicada sobre reboco liso. Fundo em selador acrílico.
07	Divisória sanitária, tipo cabine, em granito cinza polido, esp=3cm
08	Revestimento em cerâmica esmaltada lisa, borda retificada, placas com 33x45cm na cor branca, acabamento acetinado. Rejuntes epoxi na cor platina.
09	Chapa de aço carbono galvanizado espessura de 1,25mm, perfurada com furos redondos de diâmetro igual a 9,5mm, espaçamento regular (EC)14mm, acabamento com tinta esmalte na cor Antônio RGB 172,68,60
10	Tinta acrílica impermeabilizante para fachadas cor amarela RGB 255,181,44 (Ref: Crisântemo amarelo - Suviniil ou similar), aplicada sobre reboco e selador acrílico

LEGENDA DE ACABAMENTOS

- PISO
- △ VEDAÇÕES, REVESTIMENTOS E SUPERFÍCIES VERTICAIS
- FORRO

OBSERVAÇÕES

*Realizar teste de cor em área mínima de 1mx1m;

R00	03/09/2025	Emissão Inicial - Tipo 02	Samuel DORTAS
Versão	Data	Alteração	Responsável
MODELO DE QUADRA COMPLETA - TIPO 02			
<p>ESTADO DO RIO GRANDE DO SUL SECRETARIA DE OBRAS PÚBLICAS SUBSECRETARIA DE EDUCAÇÃO DIVISÃO DE PROJETO</p>			
CENTRO ADMINISTRATIVO FERNANDO FERRARI - AV. BORGES DE MEDEIROS, N. 1501 - POA/RS			
DIRETOR(A) MARCUS WEBER		COORD. PROJ. LUMENA BISSI	
RESPONSÁVEL TÉCNICO: ARQ. SAMUEL DORTAS CAU A262154-1		MODELO ARQ. SAMUEL DORTAS DOCUMENTAÇÃO ARQ. SAMUEL DORTAS	
OBRA	MODELO PADRONIZADO	ÁREA	956,00 m²
ENDEREÇO	SEM LOCAL DEFINIDO	MUNICÍPIO	NÃO DEFINIDO
PROJETO	EXECUTIVO ARQUITETÔNICO	ASSUNTO	AMPLIAÇÃO ARQUIBANDA 02
ESCALA	Como Indicado	DATA	SET2025
NOME ARQUIVO		SOP-SEDCU-MODELO-AEA01B-QUADRA COMPLETA TIPO 02-ARQ	

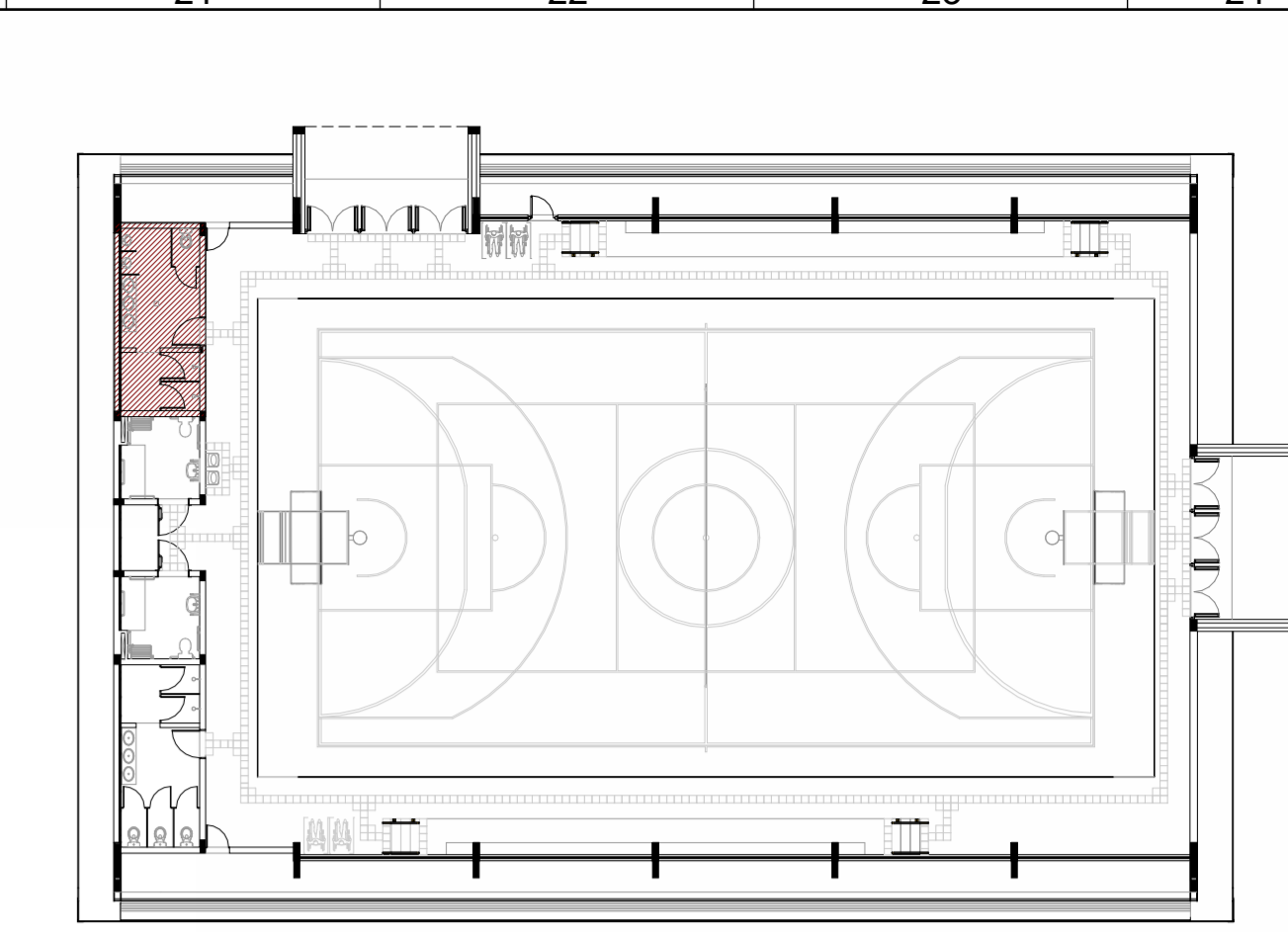
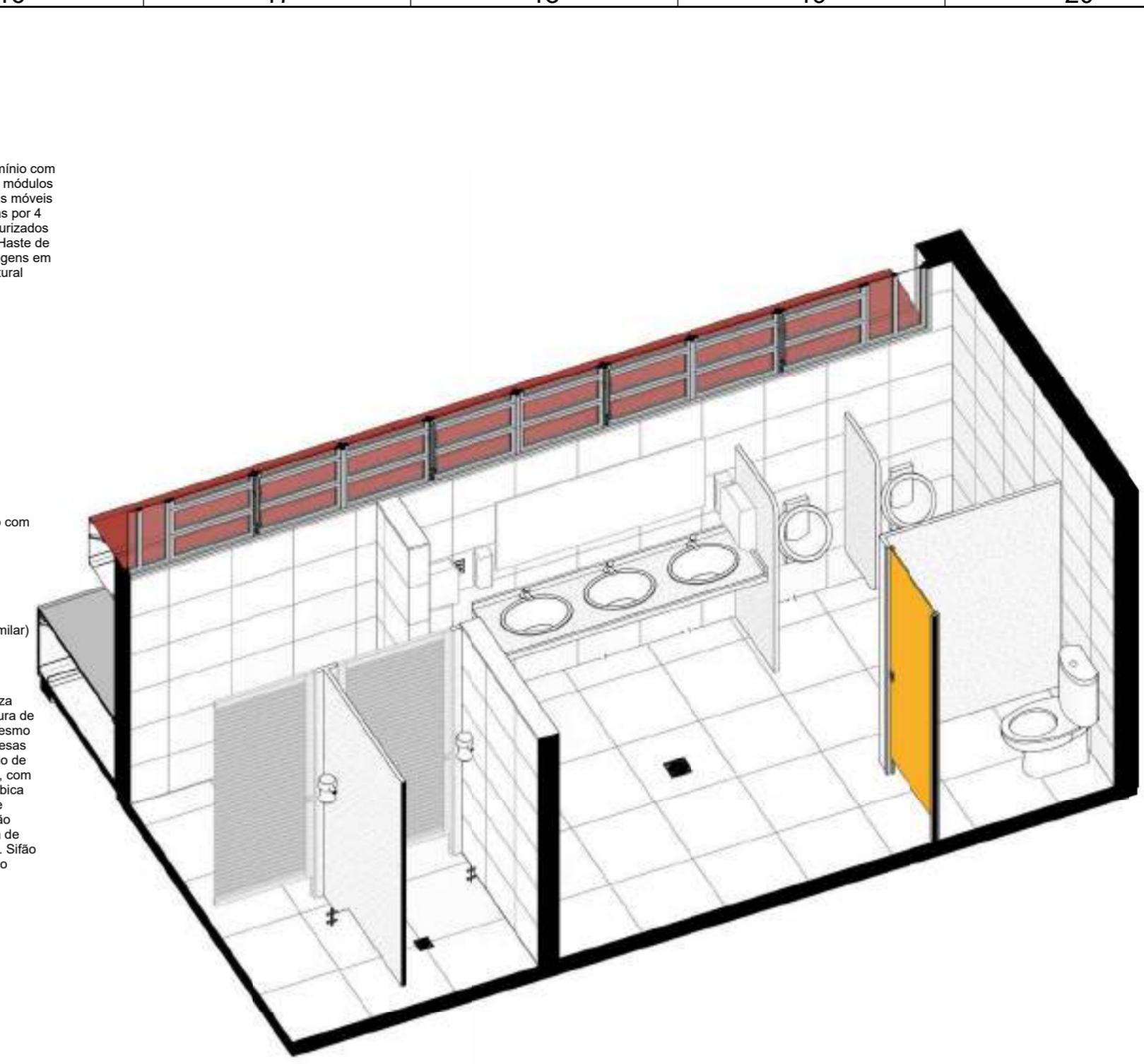
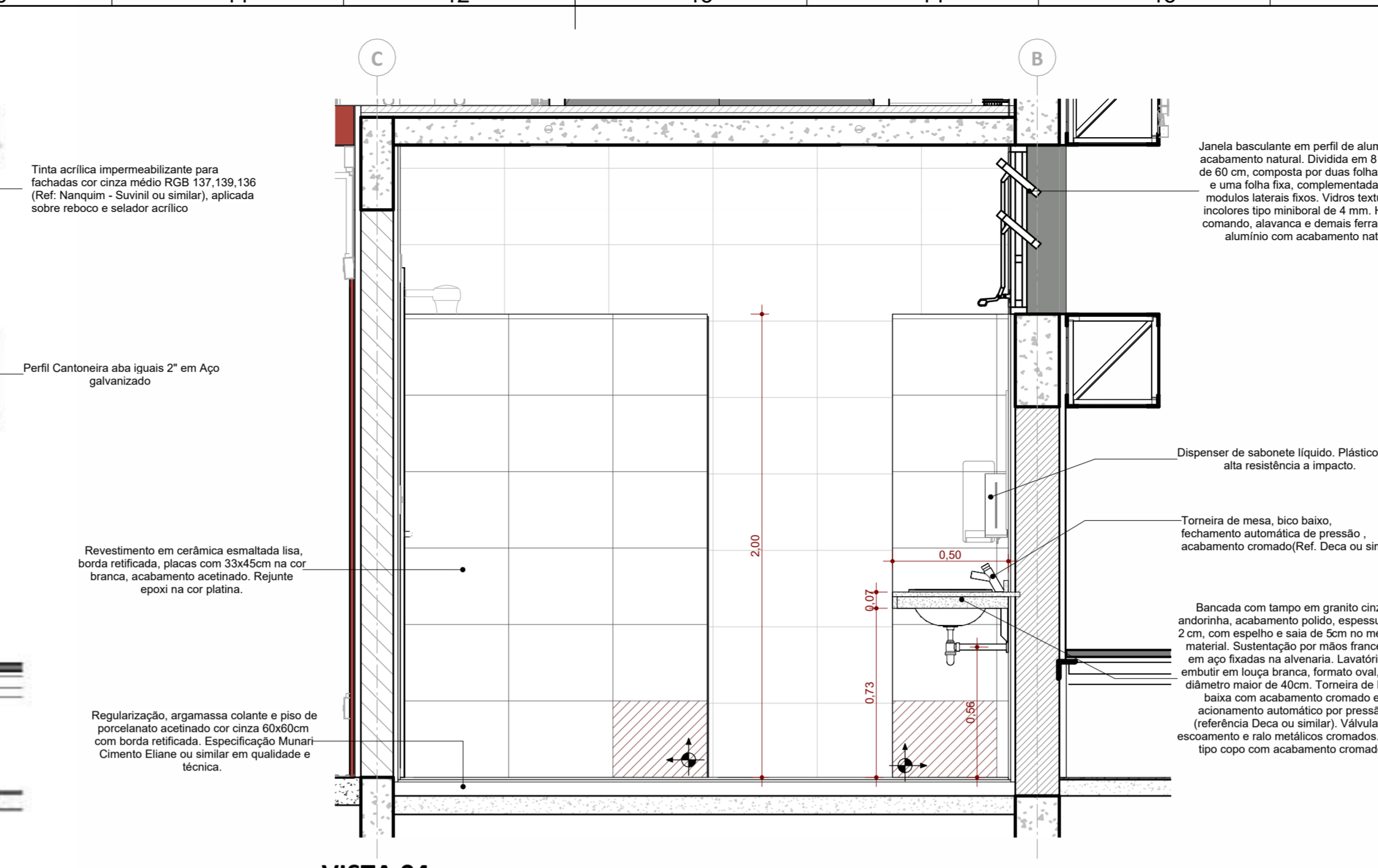
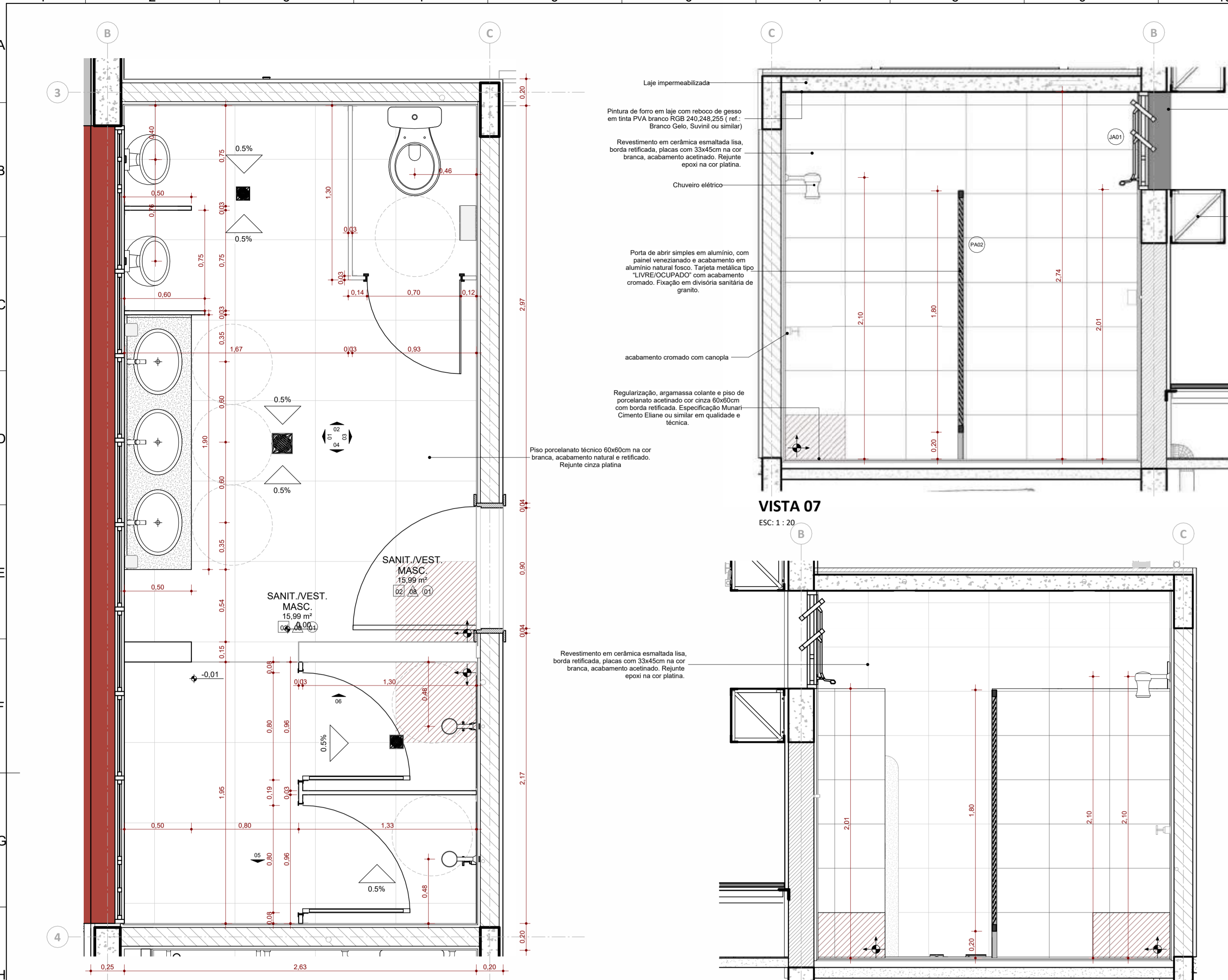

LEGENDA DE ACABAMENTO - PISOS

Cód.	Descrição
01	Pintura da quadra a base de resina epóxi verde RGB 93.112.61 (Ref. Floresta Temperada - Suviniil ou similar)
02	Piso porcelanato técnico 60x60cm na cor branca, acabamento natural e retilineado. Rejunte cinza platinada
03	Tinta acrílica para piso RGB 137.139.136 (Ref. Nanquim - Suviniil ou similar), sobre laje de concreto armado
04	Tinta acrílica para piso RGB 192.192.186 (Ref. Prata - Suviniil ou similar), sobre laje de concreto armado
05	Piso de concreto acabamento liso
06	Piso de concreto acabamento desempenado
07	Calçada em concreto armado desempenado feito in loco, e=5cm
08	Laje de concreto impermeabilizada com camada de argamassa para proteção mecânica

LEGENDA DE ACABAMENTO - FORRO/TETO

Cód.	Descrição
01	Pintura em Laje de concreto com tinta PVA na cor branca
02	Forro de gesso acartonado drywall RU. Fixado com trantes metálicos Acabamento em Tinta acrílica impermeabilizante cor amarelo RGB 255.181.44 (Ref. Cristântemo amarelo - Suviniil ou similar)
03	Tinta acrílica cor vermelha RGB 172.68.60 (Ref. Antônio - Suviniil ou similar). Aplicada em reboco liso
04	Tinta acrílica impermeabilizante cor amarelo RGB 255.181.44 (Ref. Cristântemo amarelo - Suviniil ou similar). Aplicada em reboco liso

LEGENDAS ACABAMENTO- PAREDES

Cód.	Descrição
01	Tinta acrílica impermeabilizante para fachadas cor cinza claro RGB 233.232.226 (Ref. Espaço Lunar - Suviniil ou similar), aplicada sobre reboco e selador acrílico
02	Tinta acrílica impermeabilizante para fachadas cor cinza médio RGB 137.139.136 (Ref. Nanquim - Suviniil ou similar), aplicada sobre reboco e selador acrílico
03	Tinta acrílica impermeabilizante para fachadas cor cinza claro RGB 192.192.186 (Ref. Prata - Suviniil ou similar), aplicada sobre reboco e selador acrílico
04	Tinta acrílica semibrilho cinza claro RGB 233.232.226 (Ref. Espaço Lunar - Suviniil ou similar), aplicada sobre reboco e selador acrílico
05	Tinta acrílica semibrilho cinza médio RGB 137.139.136 (Ref. Nanquim - Suviniil ou similar), aplicada sobre reboco liso e selador acrílico
06	Tinta acrílica semibrilho Vermelho RGB 172.68.60 (Ref. Antônio - Suviniil ou similar), aplicada sobre reboco liso. Fundo em selador acrílico.
07	Divisória sanitária, tipo cabine, em granito cinza polido, esp=3cm
08	Revestimento em cerâmica esmaltada lisa, borda retilineada, placas com 33x45cm na cor branca, acabamento acetinado. Rejunte epoxi na cor platinada.
09	Chapa de aço carbono galvanizado espessura de 1,25mm, perfurada com furos redondos de diâmetro igual a 9,5mm, espaçamento regular (EC)14mm, acabamento com tinta esmalte na cor Antônio RGB 172.68.60
10	Tinta acrílica impermeabilizante para fachadas cor amarelo RGB 255.181.44 (Ref. Cristântemo amarelo - Suviniil ou similar), aplicada sobre reboco e selador acrílico

LEGENDA DE ESQUADRIAS - JANELA

Cód.	Altura	Largura	Pelotas	Descrição	Qnt.
JAD1	0,73	5,95	2,00	Janela basculante alumínio natural 8 módulos 60 cm + 4 fixos, vidro miniorbeal 4 mm	2
JAD2	0,73	1,80	2,00	Janela basculante alumínio natural 2 módulos 60 cm + 2 fixos, vidro miniorbeal 4 mm	2
JAD3	0,73	2,20	2,00	Janela basculante alumínio natural 2 módulos 60 cm + 4 fixos, vidro miniorbeal 4 mm	1

LEGENDA DE ESQUADRIAS - PORTAS

Cód.	Altura	Largura	Descrição	Qnt.
PA01	2,63	5,46	Porta de abrir em alumínio natural, 3 módulos de folhas duplas com vidro de segurança translúcido 10 mm, bancaria fixa vidro translúcido 4 mm, 3 barras antipânico duplas	2
PA02	2,00	0,80	Porta de abrir venezianada	4
PA03	2,10	1,33	Porta de abrir dupla metálica	1
PD01	1,75	0,70	Porta de abrir em TS	4
PF01	1,40	0,80	Gradi de abrir	2
PF02	2,05	1,00	Portas de abrir em tela ondulada	1
PM01	2,10	0,90	Porta de MDF com acabamento em fórmica branca e maçaneta em aço escovado	2
PM02	2,10	1,00	Porta de MDF padrão PCD com acabamento em fórmica, com proteção de aço inoxidável e maçaneta em aço escovado	2

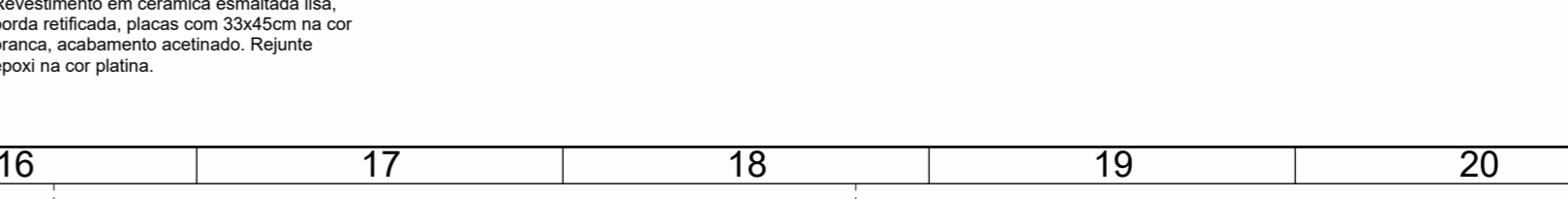
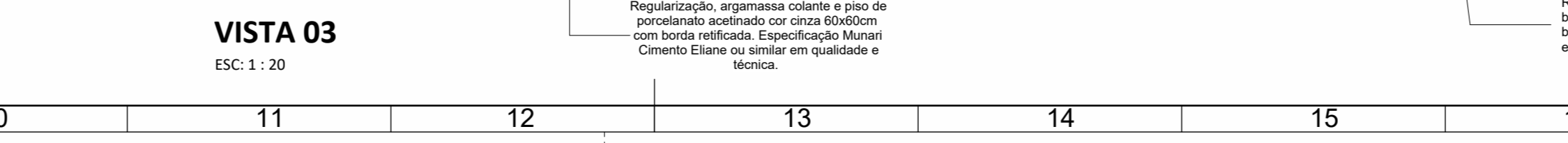
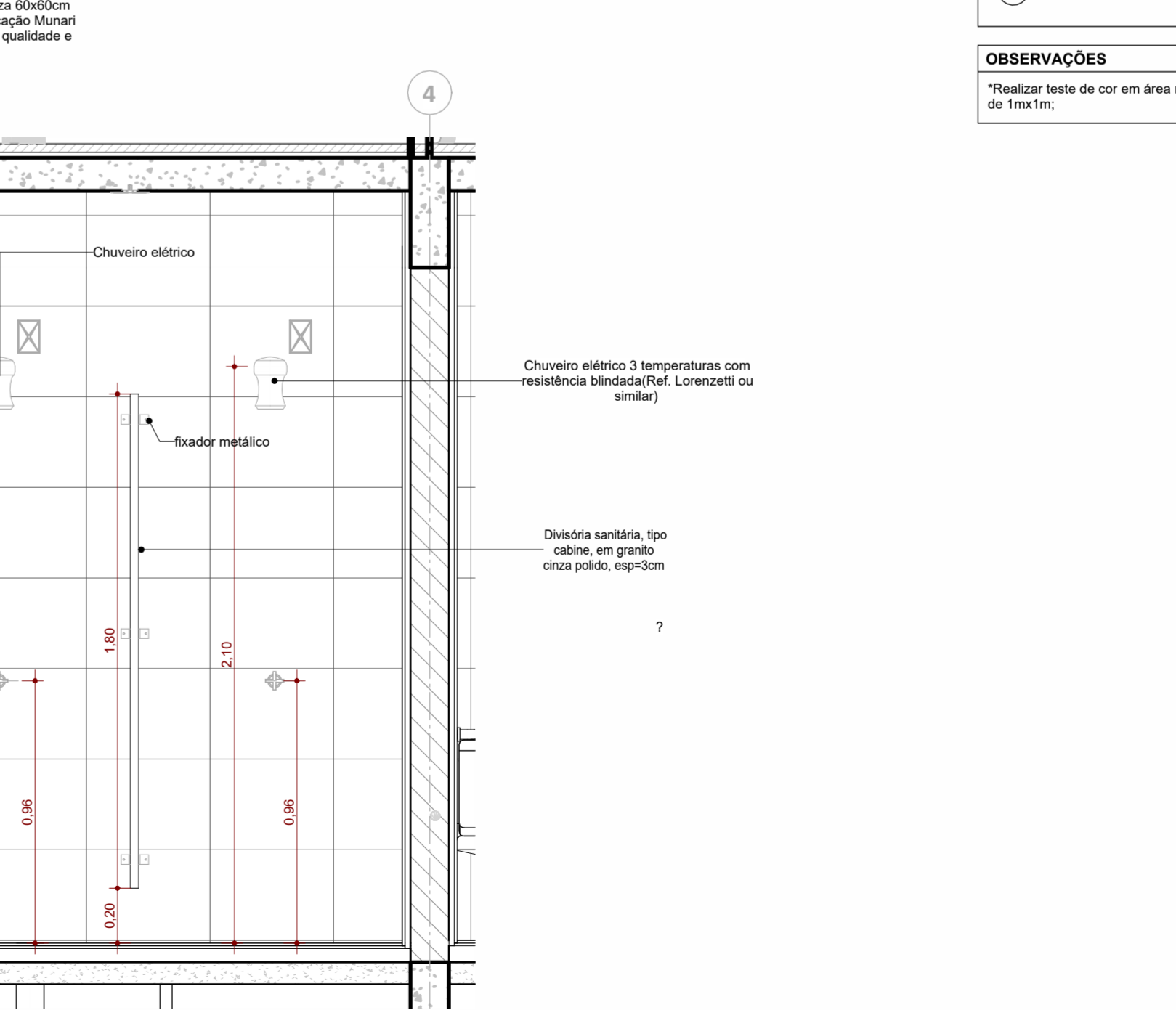
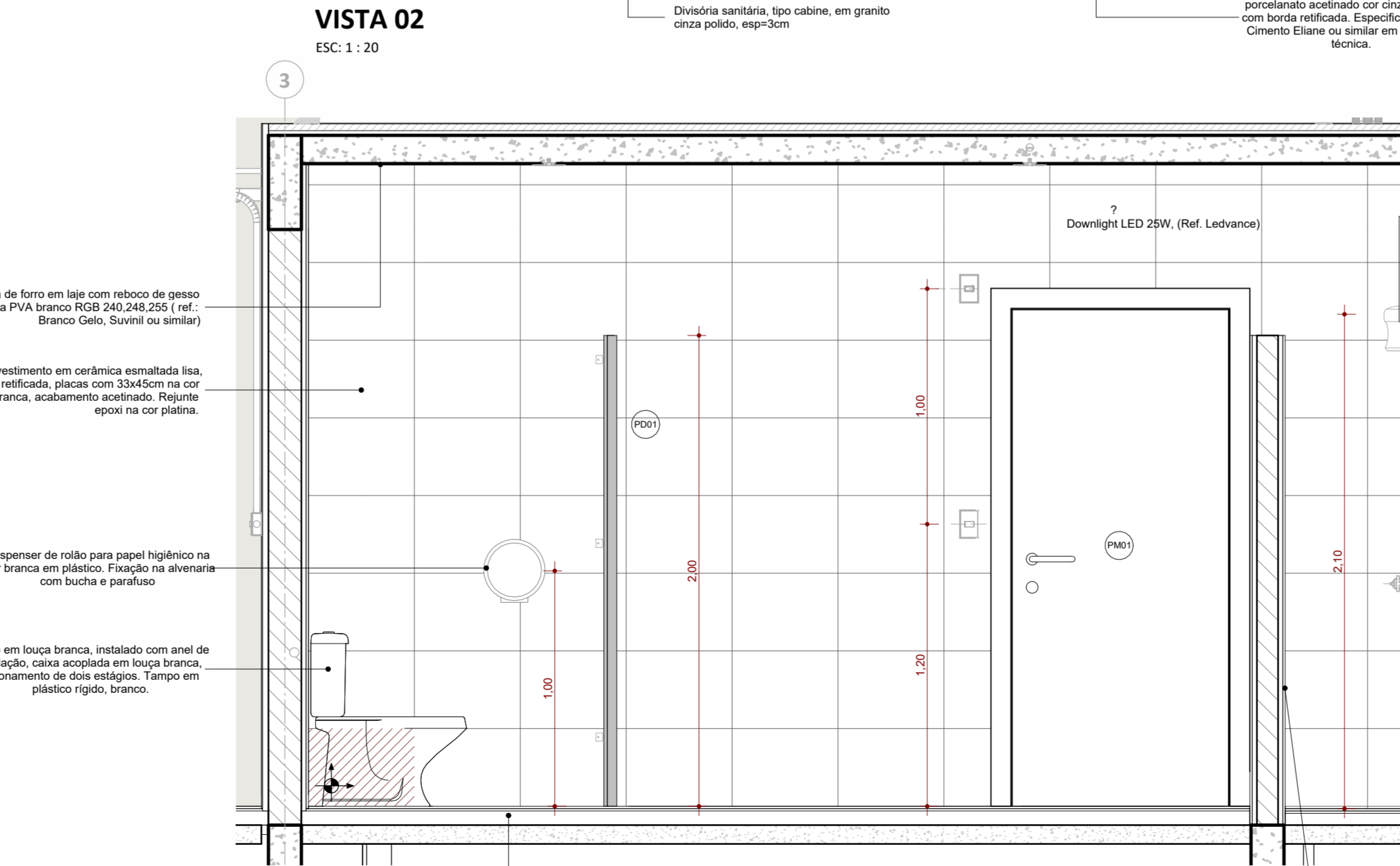
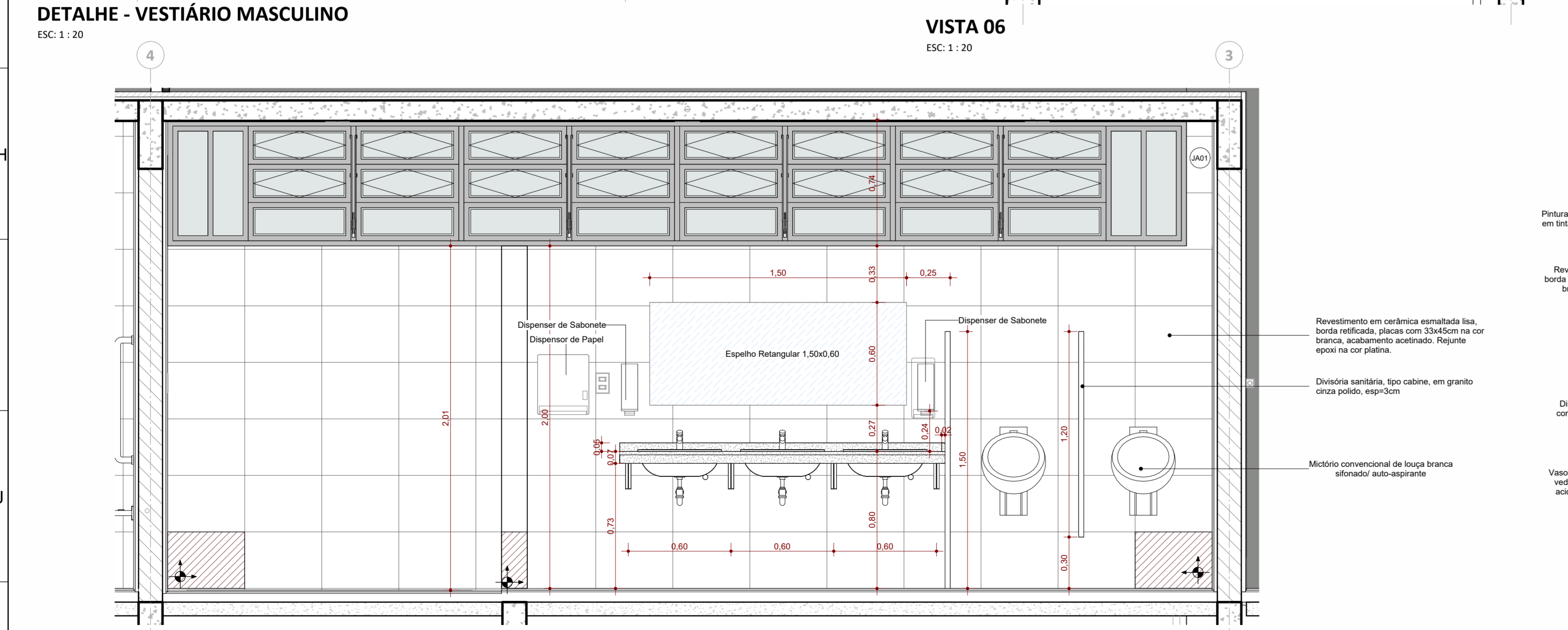

MODELO DE QUADRA COMPLETA - TIPO 02

ESTADO DO RIO GRANDE DO SUL
SECRETARIA DE OBRAS PÚBLICAS
SUBSECRETARIA DE EDUCAÇÃO
DIVISÃO DE PROJETO

COORD. PROJ. LUMENA BISSI

RESPONSÁVEL TÉCNICO: ARQ. SAMUEL DORTAS | CAU A26215-1

MODELO ARQ. SAMUEL DORTAS
DOCUMENTAÇÃO ARQ. SAMUEL DORTAS

OBRA: MODELO PADRONIZADO | ÁREA: 956,00 m²

ENDEREÇO: SEM LOCAL DEFINIDO | MUNICÍPIO: NÃO DEFINIDO

PROJETO: EXECUTIVO ARQUITETÔNICO | ASSUNTO: DETALHAMENTO VESTIÁRIO MASC

ESCALA: Como indicado | DATA: SET/2025

NOME ARQUIVO: SOP-SEUD-MODELO-AE01B-QUADRA COMPLETA TIPO 02-ARQ

A13/20

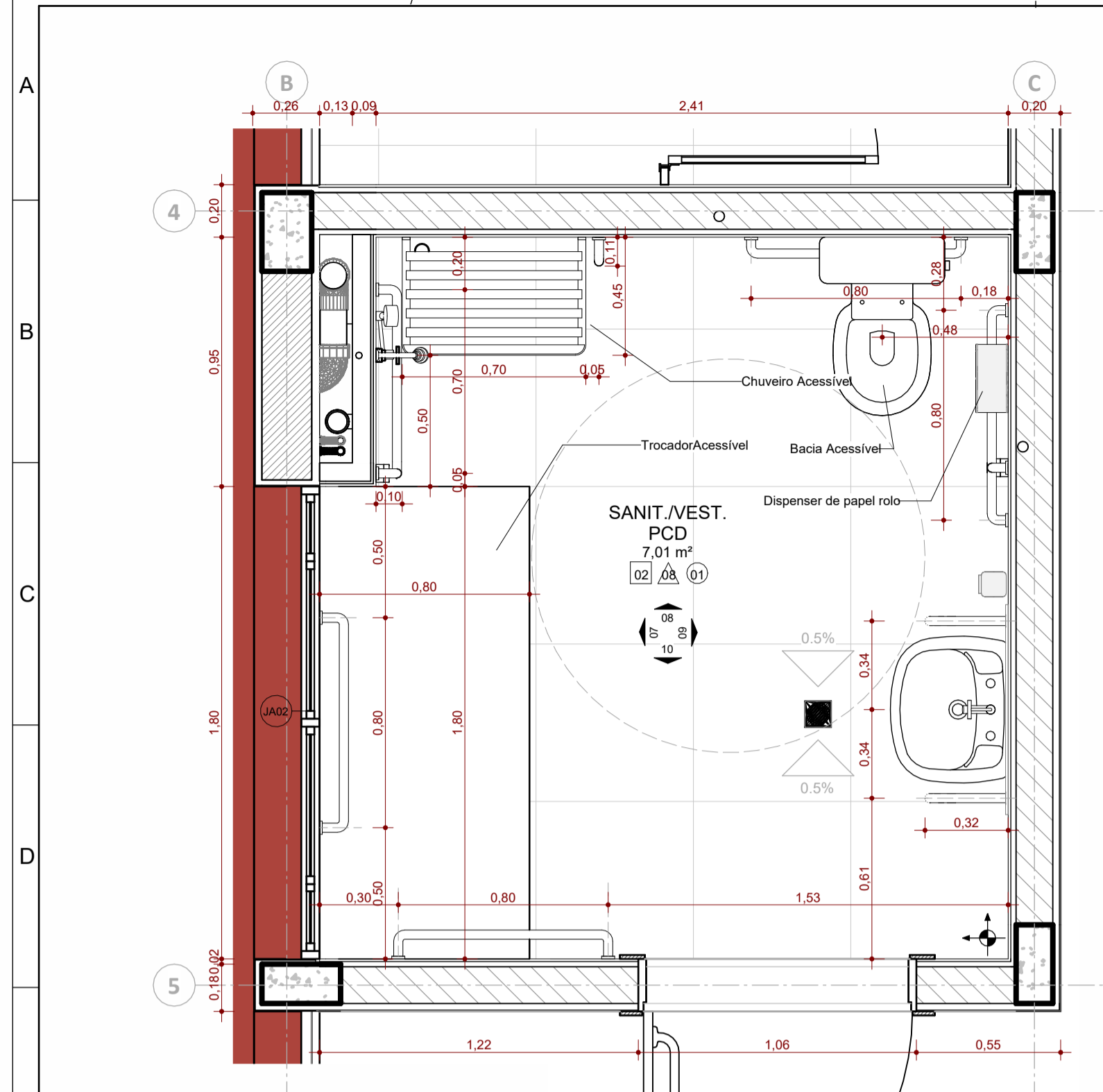

Detalhe Vestiário Masc PNE
ESC: 1 : 20

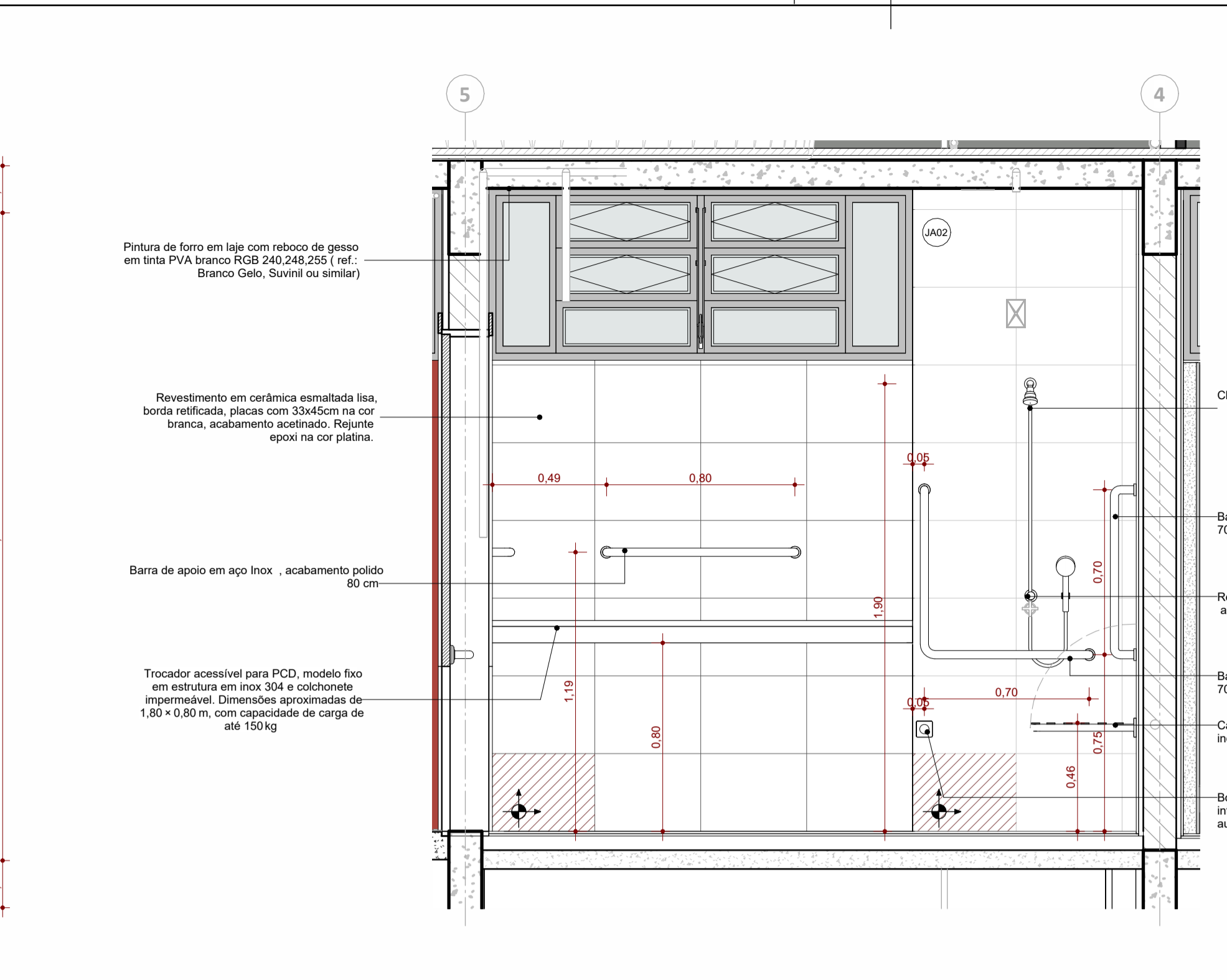

VISTA 07
ESC: 1 : 20

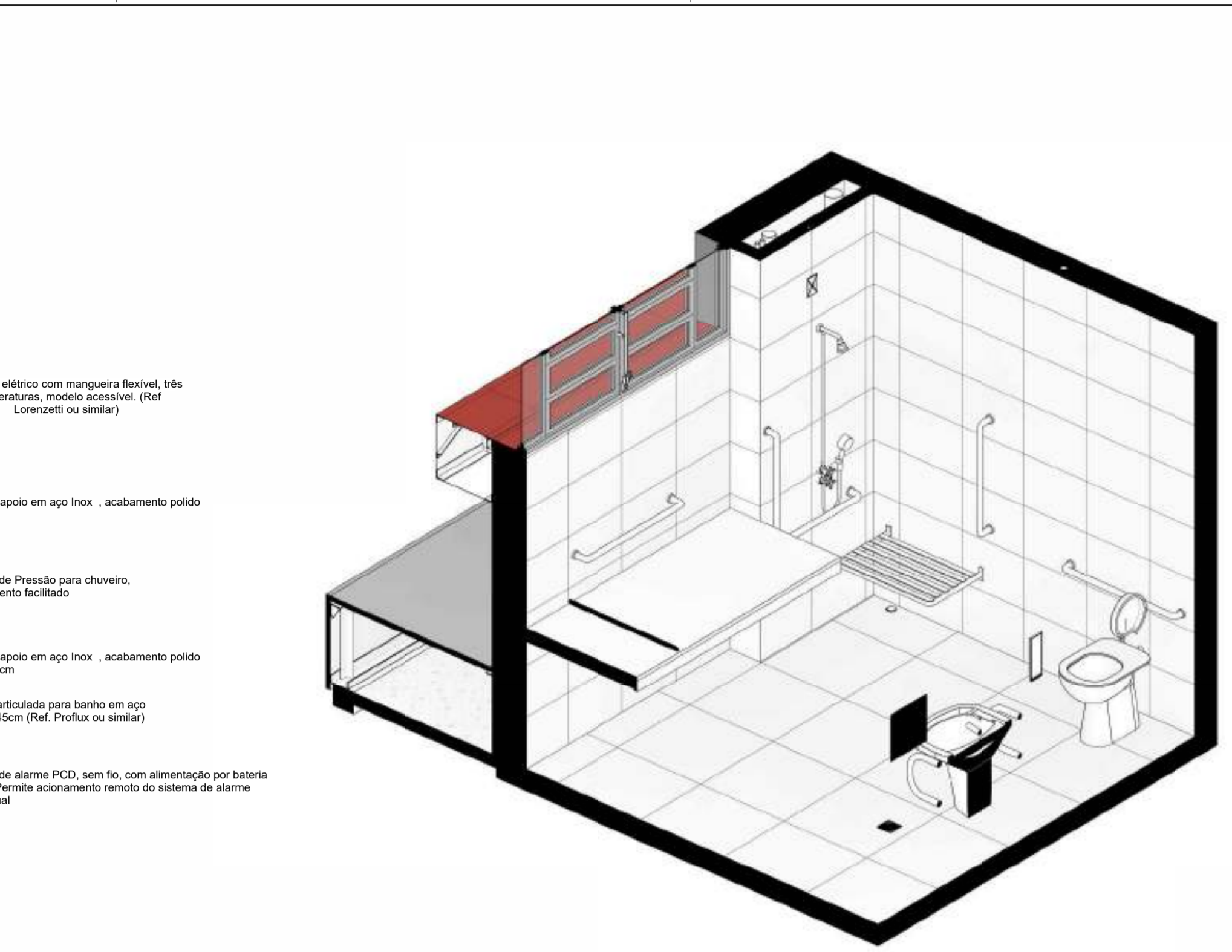

VISTA ISOMÉTRICA
ESC:

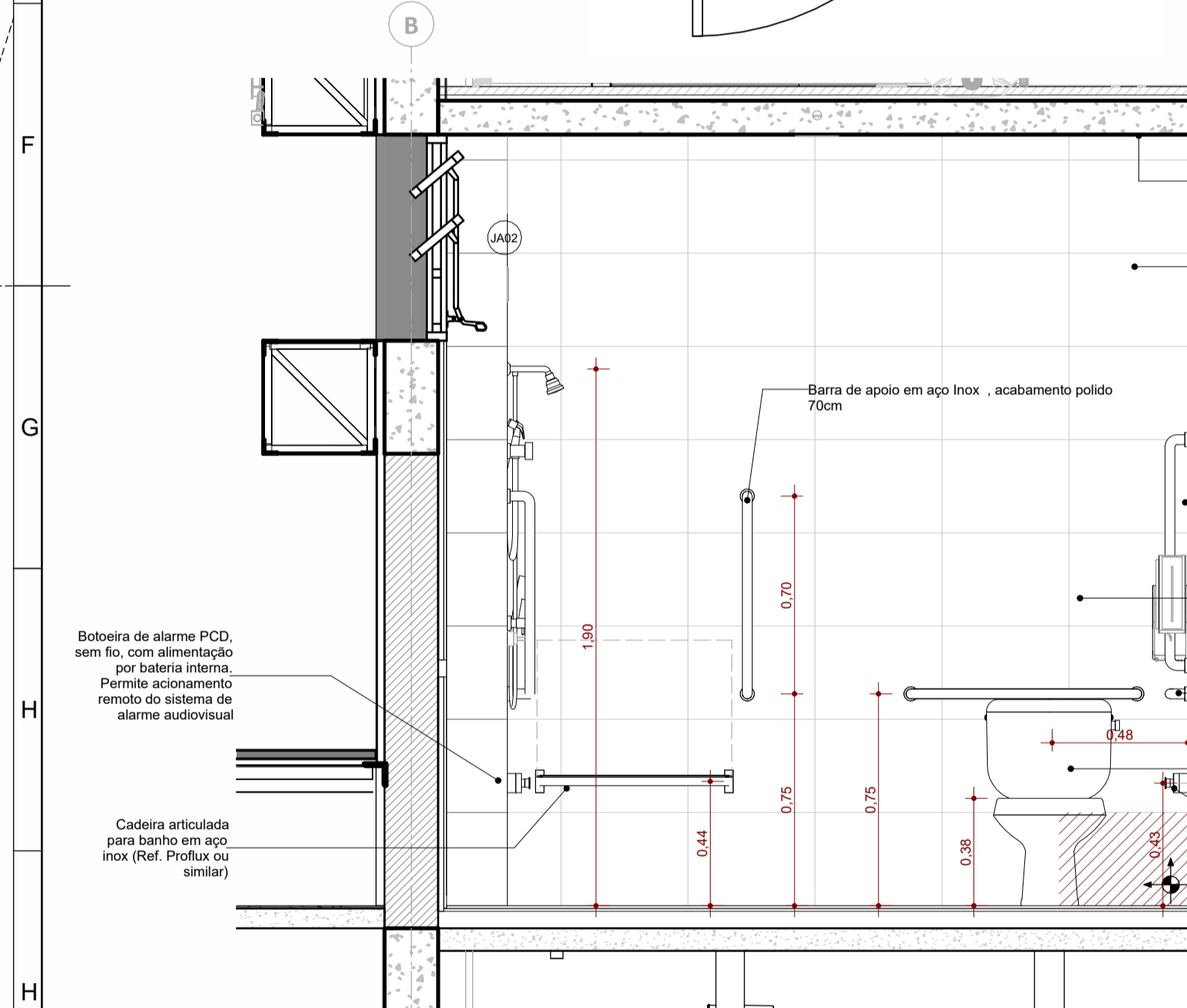

VISTA 08
ESC: 1 : 20

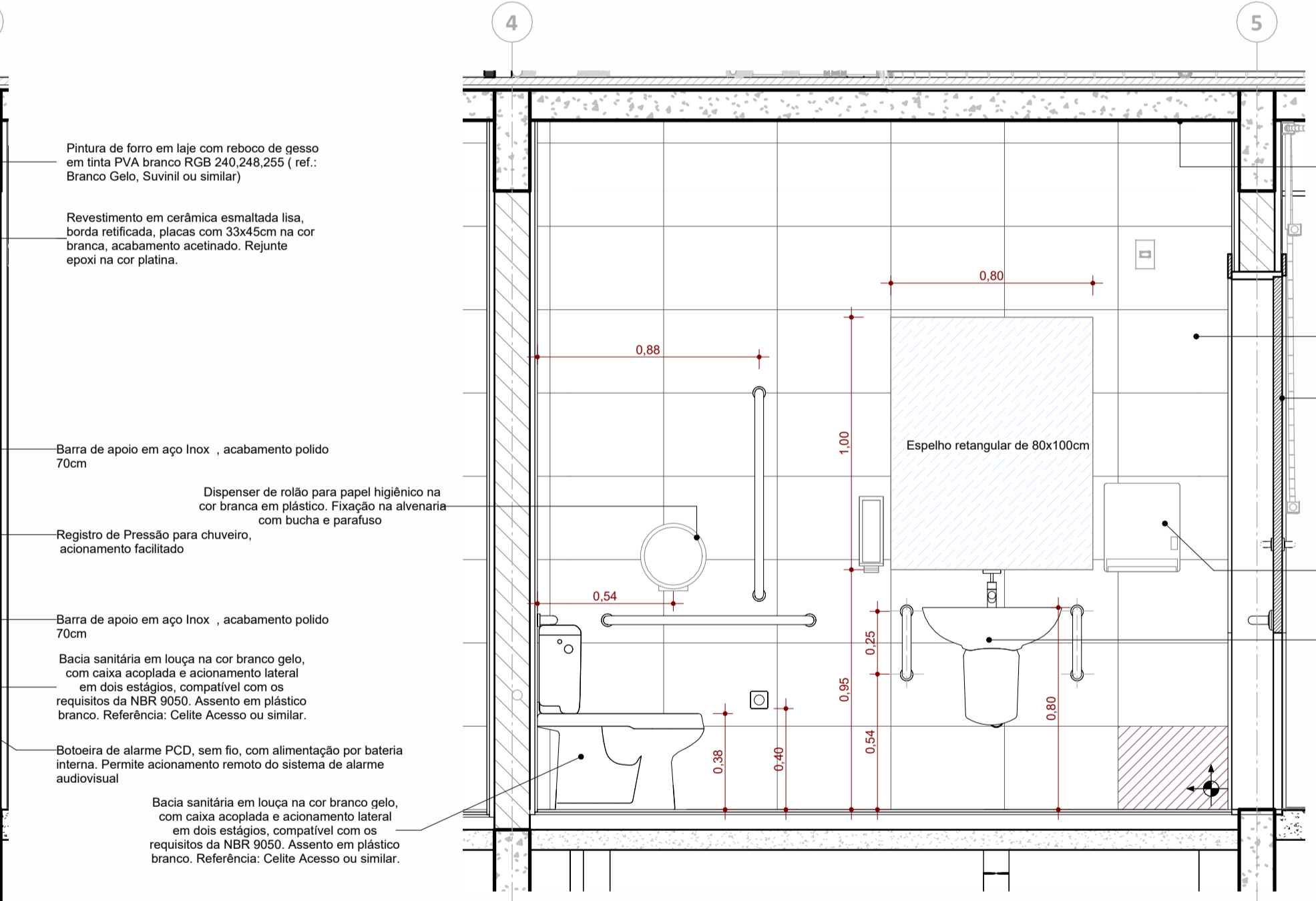

VISTA 09
ESC: 1 : 20

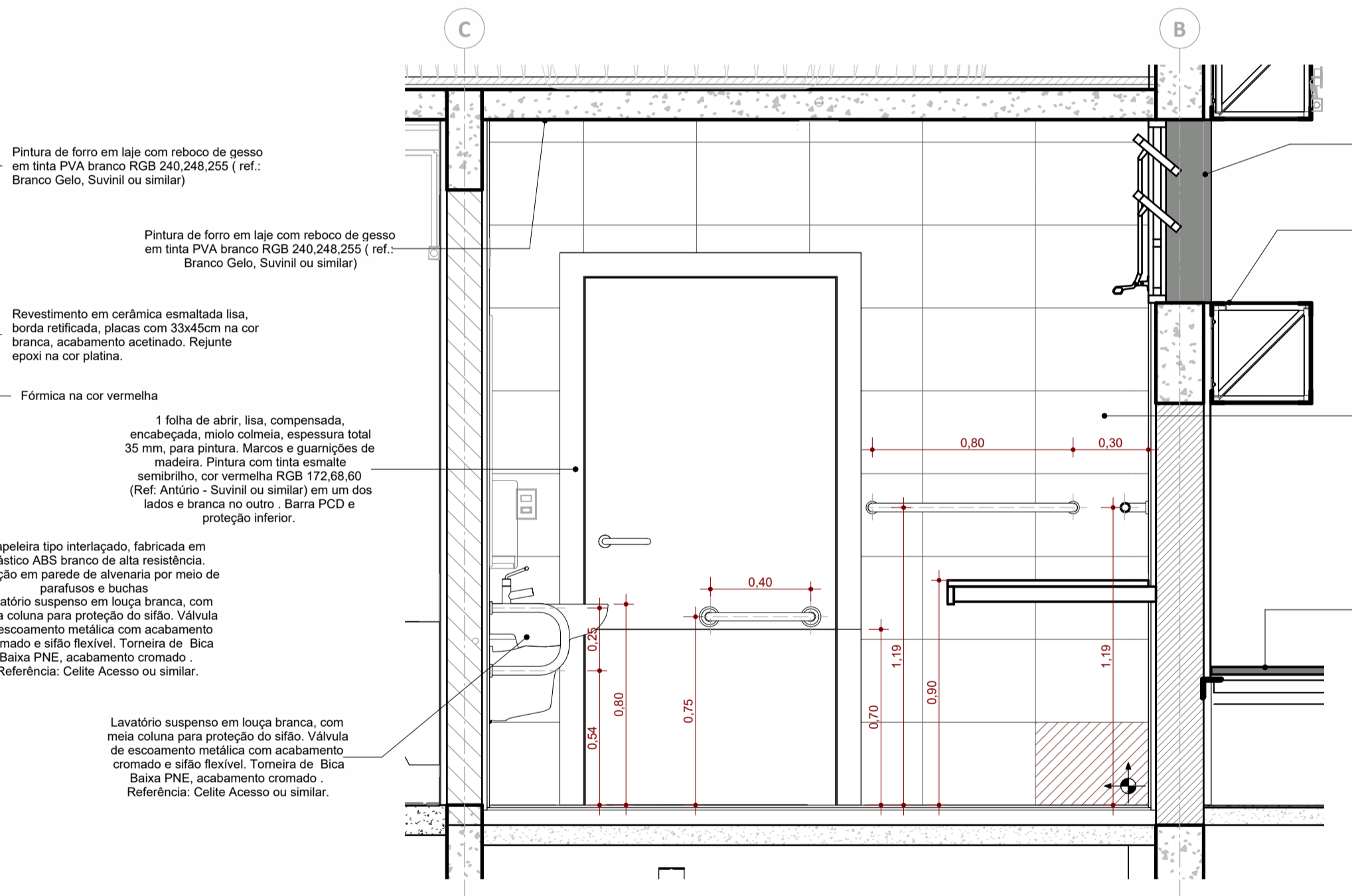

VISTA 10
ESC: 1 : 20

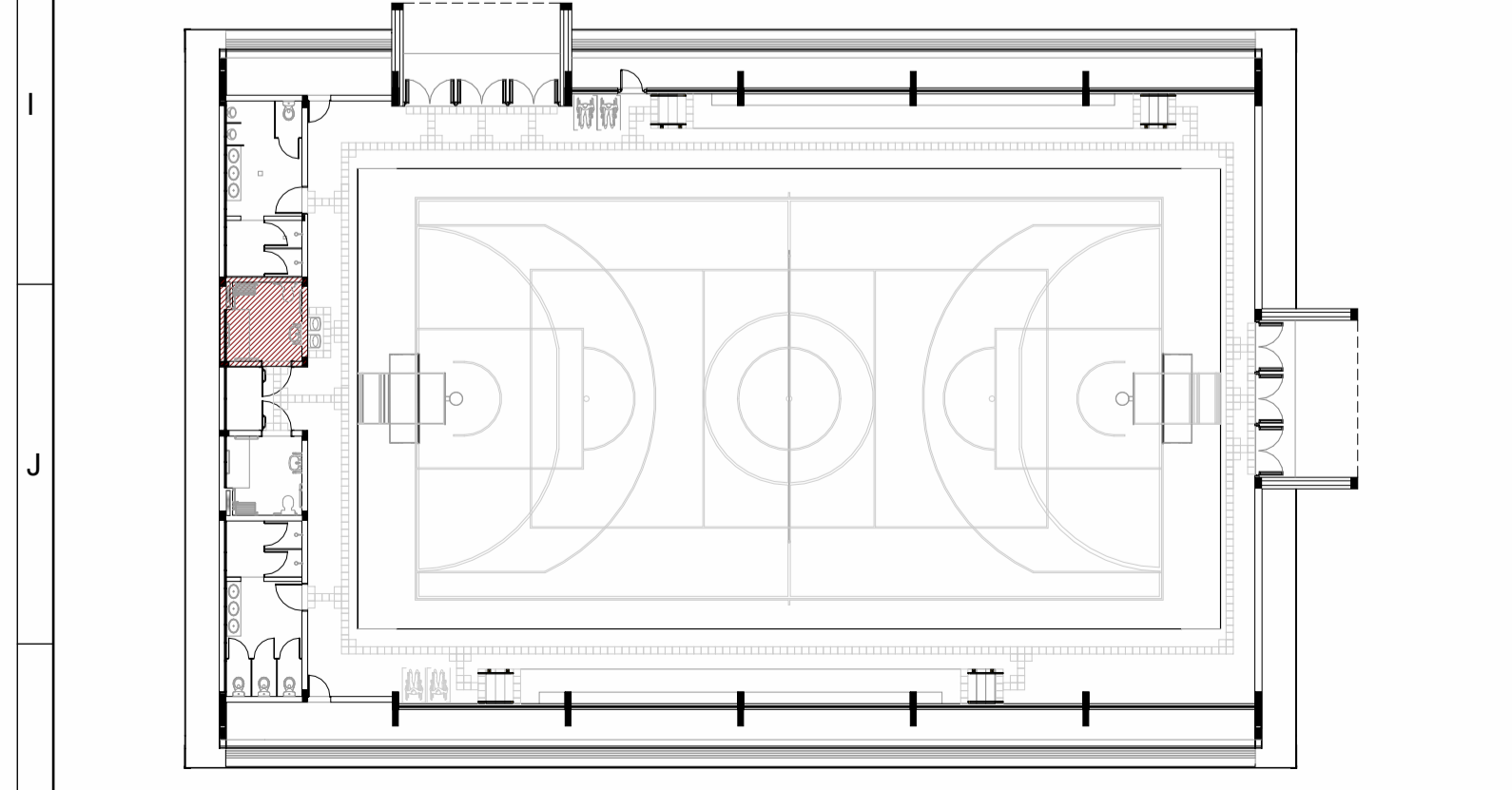

Croqui de Referência - Vest PCD Masc
ESC: 1 : 250

LEGENDA ACABAMENTO - PISOS			
Cód.	Descrição		
01	Pintura da quadra a base de resina epóxi verde RGB 93.112.61 (Ref: Floresta Temperada - Suviniil ou similar).		
02	Piso porcelanato técnico 60x60cm na cor branca, acabamento natural e retificado. Rejuntes cinza platina		
03	Tinta acrílica para piso RGB 137.139.136 (Ref: Nanquim - Suviniil ou similar), sobre laje de concreto armado		
04	Tinta acrílica para piso RGB 192.192.186 (Ref: Prata - Suviniil ou similar), sobre laje de concreto armado		
05	Piso de concreto acabamento liso		
06	Piso de concreto acabamento desempenado		
07	Calçada em concreto armado desempenado feito in loco, esp=3cm		
08	Laje de concreto impermeabilizada com camada de argamassa para proteção mecânica		

LEGENDA DE ACABAMENTO - FORRO/TETO			
Cód.	Descrição		
01	Pintura em Laje de concreto com tinta PVA na cor branca		
02	Forro de gesso acartonado diywall RU. Fixado com brancos metálicos. Acabamento em Tinta acrílica impermeabilizante cor amarelo RGB 255.181.44 (Ref: Crisântemo amarelo - Suviniil ou similar).		
03	Tinta acrílica cor vermelha RGB 172.68.60 (Ref: Antúrio - Suviniil ou similar). Aplicada em reboco liso		
04	Tinta acrílica impermeabilizante cor amarelo RGB 255.181.44 (Ref: Crisântemo amarelo - Suviniil ou similar). Aplicada em reboco liso		

LEGENDA DE ESQUADRIAS - PORTAS			
Cód.	Altura	Largura	Qtde.
PA01	2,63	5,46	2
PA02	2,00	0,80	4
PA05	2,10	1,33	1
PD01	1,75	0,70	4
PF01	1,40	0,80	2
PF02	2,05	1,00	1
PM01	2,10	0,90	2
PM02	2,10	1,00	2

LEGENDAS ACABAMENTO- PAREDES	
Cód.	Descrição
01	Tinta acrílica impermeabilizante para fachadas cor cinza claro RGB 233.232.226 (Ref: Espaço Lunar - Suviniil ou similar), aplicada sobre reboco e selador acrílico
02	Tinta acrílica impermeabilizante para fachadas cor cinza médio RGB 137.139.136 (Ref: Nanquim - Suviniil ou similar), aplicada sobre reboco e selador acrílico
03	Tinta acrílica impermeabilizante para fachadas cor cinza claro RGB 192.192.186 (Ref: Prata - Suviniil ou similar), aplicada sobre reboco e selador acrílico
04	Tinta acrílica semibrilho cinza claro RGB 233.232.226 (Ref: Espaço Lunar - Suviniil ou similar), aplicada sobre reboco e selador acrílico
05	Tinta acrílica semibrilho cinza médio RGB 137.139.136 (Ref: Nanquim - Suviniil ou similar), aplicada sobre reboco liso e selador acrílico
06	Tinta acrílica semibrilho Vermelho RGB 172.68.60 (Ref: Antúrio - Suviniil ou similar), aplicada sobre reboco liso. Fundo em selador acrílico
07	Divisória sanitária, tipo cabine, em granito cinza polido, esp=3cm
08	Revestimento em cerâmica esmaltada lisa, borda retificada, placas com 33x45cm na cor branca, acabamento acetinado. Rejuntes epoxi na cor platina.
09	Chapa de aço carbono galvanizado espessura de 1,25mm, perfurada com furos redondos de diâmetro igual a 9,5mm, espaçamento regular (EC)14mm, acabamento com tinta esmalte na cor Antúrio RGB 172.68.60
10	Tinta acrílica impermeabilizante para fachadas cor amarela RGB 255.181.44 (Ref: Crisântemo amarelo - Suviniil ou similar), aplicada sobre reboco e selador acrílico

LEGENDA DE ACABAMENTOS	
□	PISO
△	VEDAÇÕES, REVESTIMENTOS E SUPERFÍCIES VERTICAIS
○	FORRO

OBSERVAÇÕES	
*Realizar teste de cor em área mínima de 1mx1m;	

LEGENDA SIMBOLOGIA	
⊙	INDICAÇÃO DE INÍCIO DE ASSENTAMENTO
◀ 00%	INDICAÇÃO DE INCLINAÇÃO DO PISO

R00	03/09/2025	Emissão Inicial - Tipo 02		Samuel DORTAS
Versão	Data	Alteração		Responsável
MODELO DE QUADRA COMPLETA - TIPO 02				
ESTADO DO RIO GRANDE DO SUL SUBSECRETARIA DE OBRAS PÚBLICAS SUBSECRETARIA DE EDUCAÇÃO DIVISÃO DE PROJETO CENTRO ADMINISTRATIVO FERNANDO FERRARI - AV. BORGES DE MEDEIROS, N. 1501 - POA/RS				
DIRETOR(A) MARCUS WEBER		COORD. PROJ. LUMENA BISSI		
RESPONSÁVEL TÉCNICO: ARQ. SAMUEL DORTAS CAU A262154-1			MODELO ARQ. SAMUEL DORTAS DOCUMENTAÇÃO ARQ. SAMUEL DORTAS	
OBRA	MODELO PADRONIZADO	ÁREA	956,00 m²	
ENDEREÇO	SEM LOCAL DEFINIDO	MUNICÍPIO	NÃO DEFINIDO	
PROJETO	EXECUTIVO ARQUITETÔNICO	ASSUNTO	DETALHAMENTO VESTIÁRIOS PNE MASC	
ESCALA	Como Indicado	DATA	SET2025	
NOME ARQUIVO		SOP-SEJUC-MODELO-AEA01B-QUADRA COMPLETA TIPO 02-ARQ		

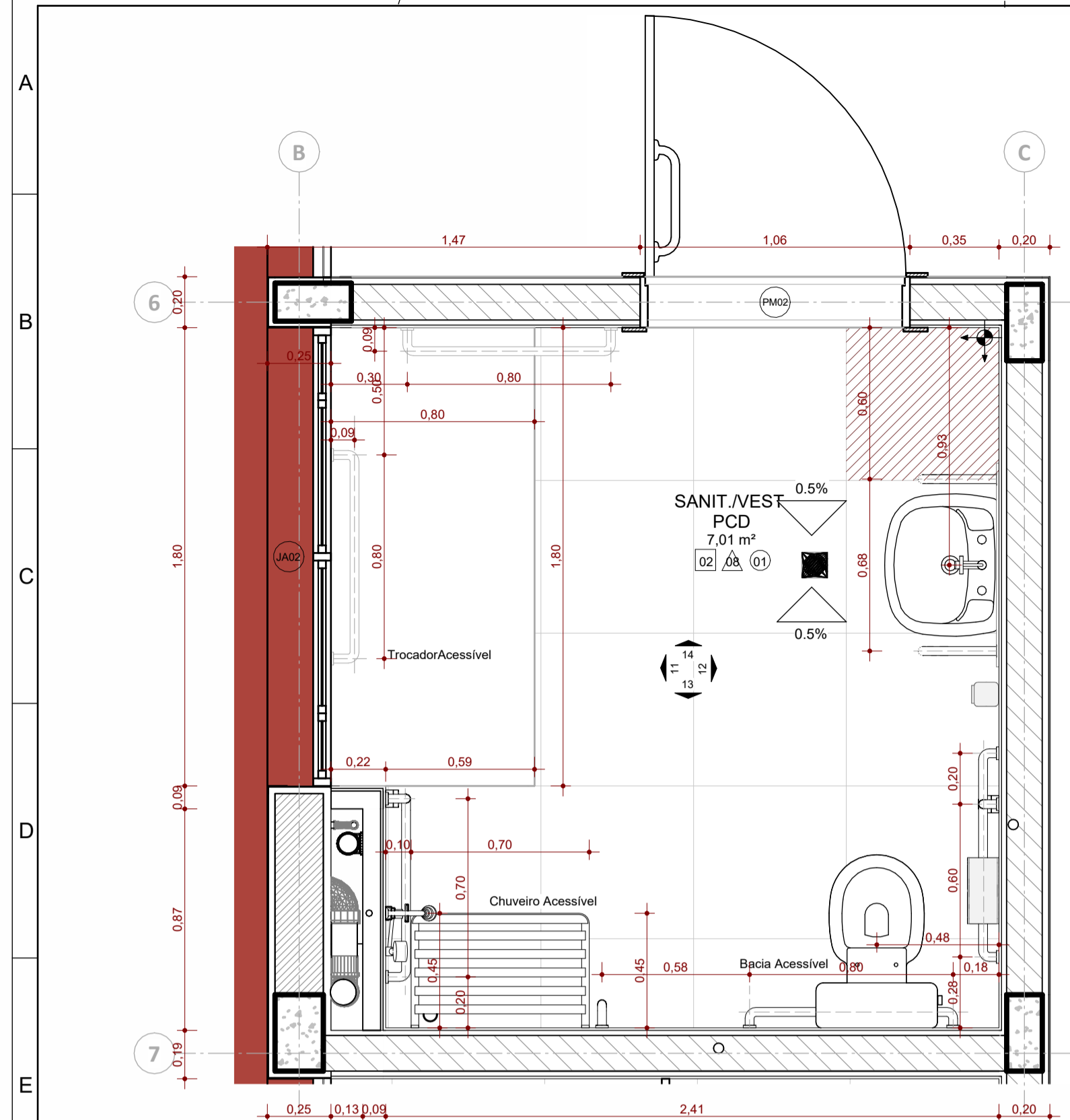

DETALHE - VESTIÁRIO PNE FEM.
ESC: 1 : 20

Pintura de forro em laje com reboco de gesso em tinta PVA branco RGB 240,248,255 (ref.: Branco Gelo, Suvini ou similar)

Revestimento em cerâmica esmaltada lisa, borda retificada, placas com 33x45cm na cor branca, acabamento acetinado. Rejunte epoxi na cor platina.

Barra de apoio em aço Inox , acabamento polido, 80 cm

Dispenser de sabonete líquido. Plástico com alta resistência a impacto.

Barra de apoio em aço Inox , acabamento polido, 80 cm

Bolseira de alarme PCD, sem fio, com alimentação por bateria interna. Permite acionamento remoto do sistema de alarme audiovisual

Bacia sanitária em louça na cor branco gelo, com caixa acoplada e acionamento lateral em dois estágios, compatível com os requisitos da NBR 9050. Assento em plástico branco. Referência: Celite Acesso ou similar.

VISTA 13
ESC: 1 : 20

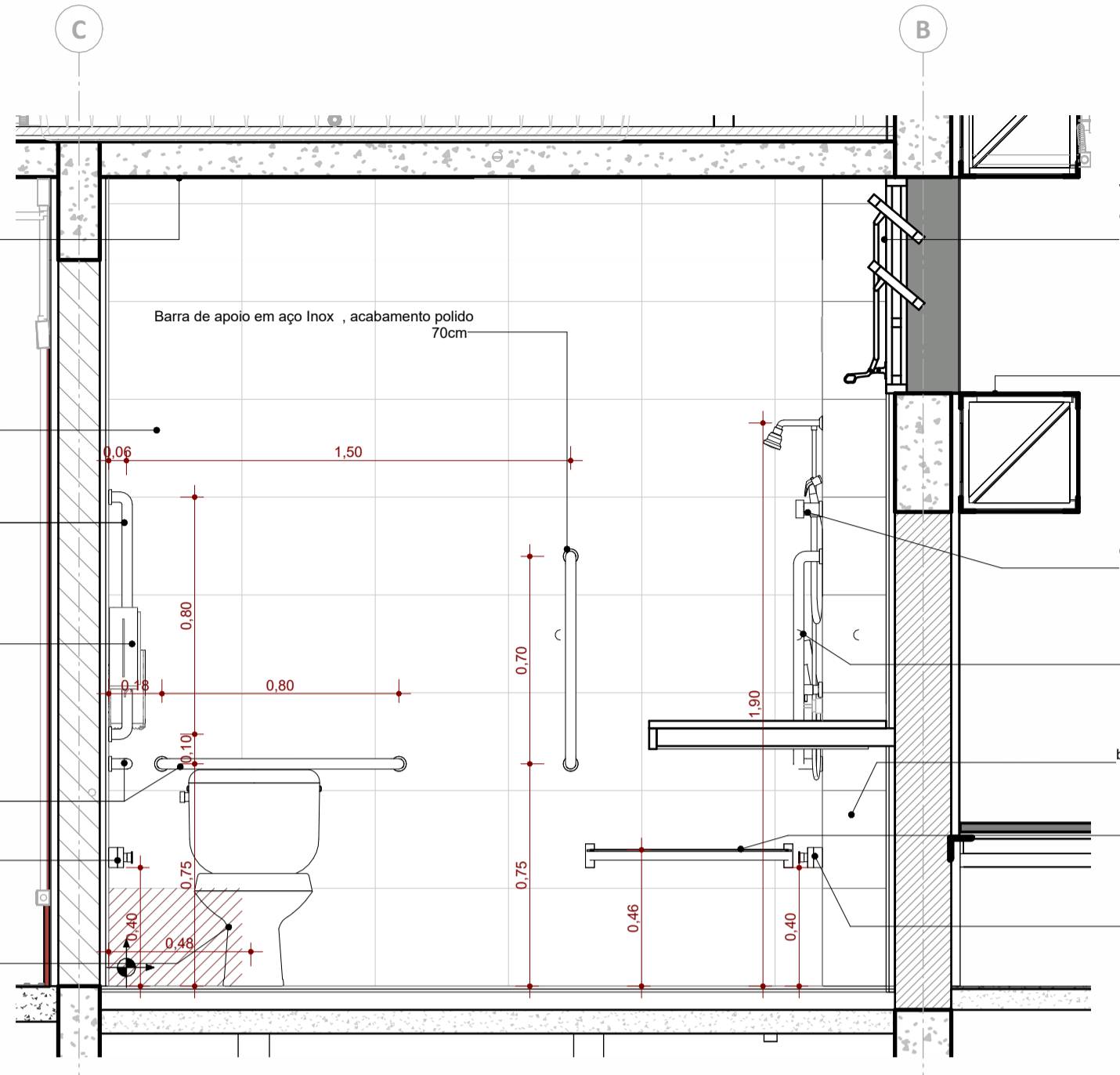

Janela basculante em perfil de alumínio com acabamento natural. Dividida em 2 módulos de 60 cm, composta por duas folhas móveis e uma folha fixa, complementadas por 2 módulos laterais fixos. Vidros texturizados incolores tipo miniborla de 4 mm. Haste de comando, alavanca e demais ferragens em alumínio com acabamento natural

Chuveiro elétrico com mangueira flexível, três temperaturas, modelo acessível. (Ref. Lorenzetti ou similar)

Barra de apoio em aço Inox , acabamento polido 70cmx70cm

Revestimento em cerâmica esmaltada lisa, borda retificada, placas com 33x45cm na cor branca, acabamento acetinado. Rejunte epoxi na cor platina.

Cadeira articulada para banho em aço inox (Ref. DECA ou similar)

Bolseira de alarme PCD, sem fio, com alimentação por bateria interna. Permite acionamento remoto do sistema de alarme audiovisual

VISTA ISOMÉTRICA
ESC:

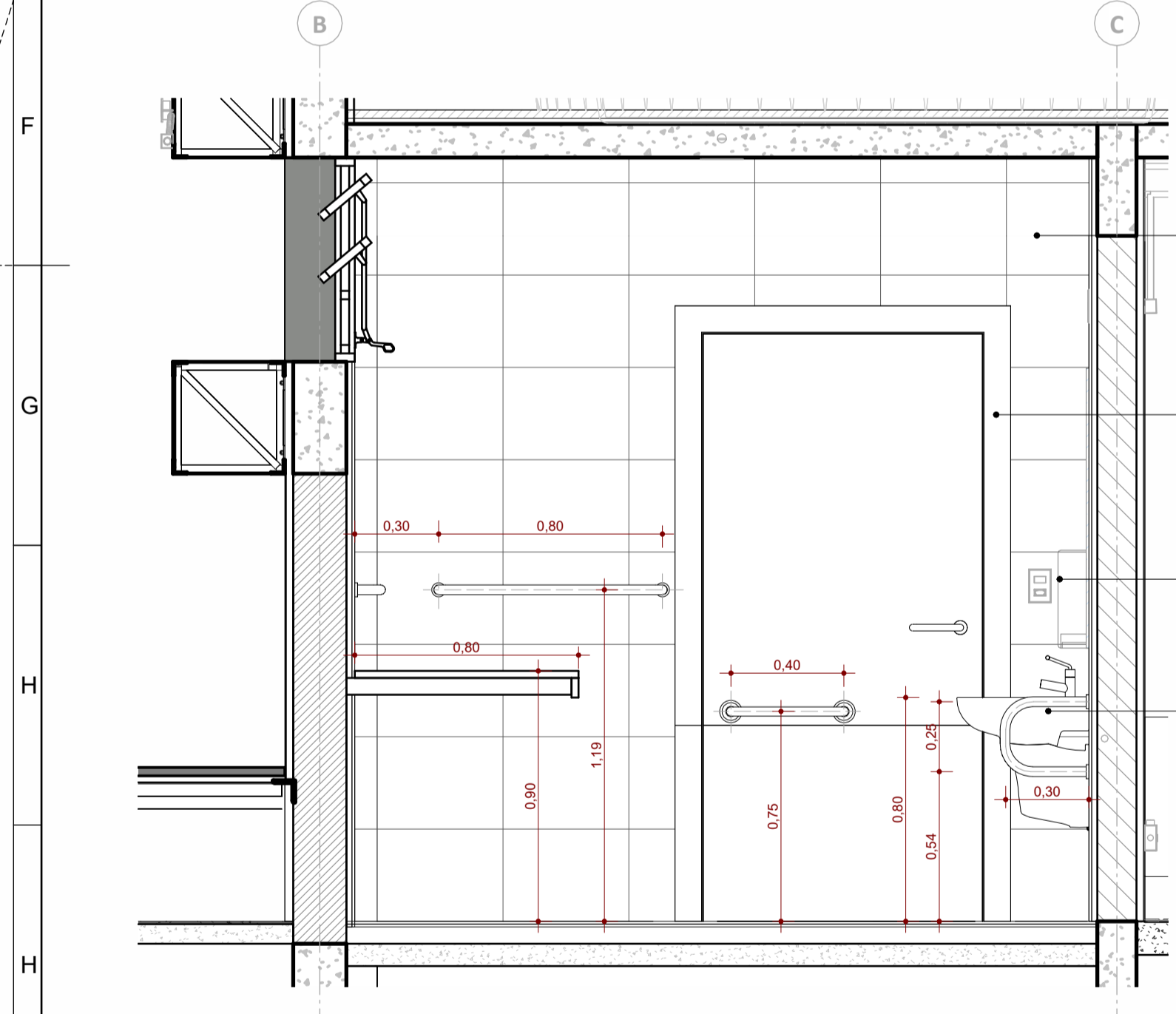
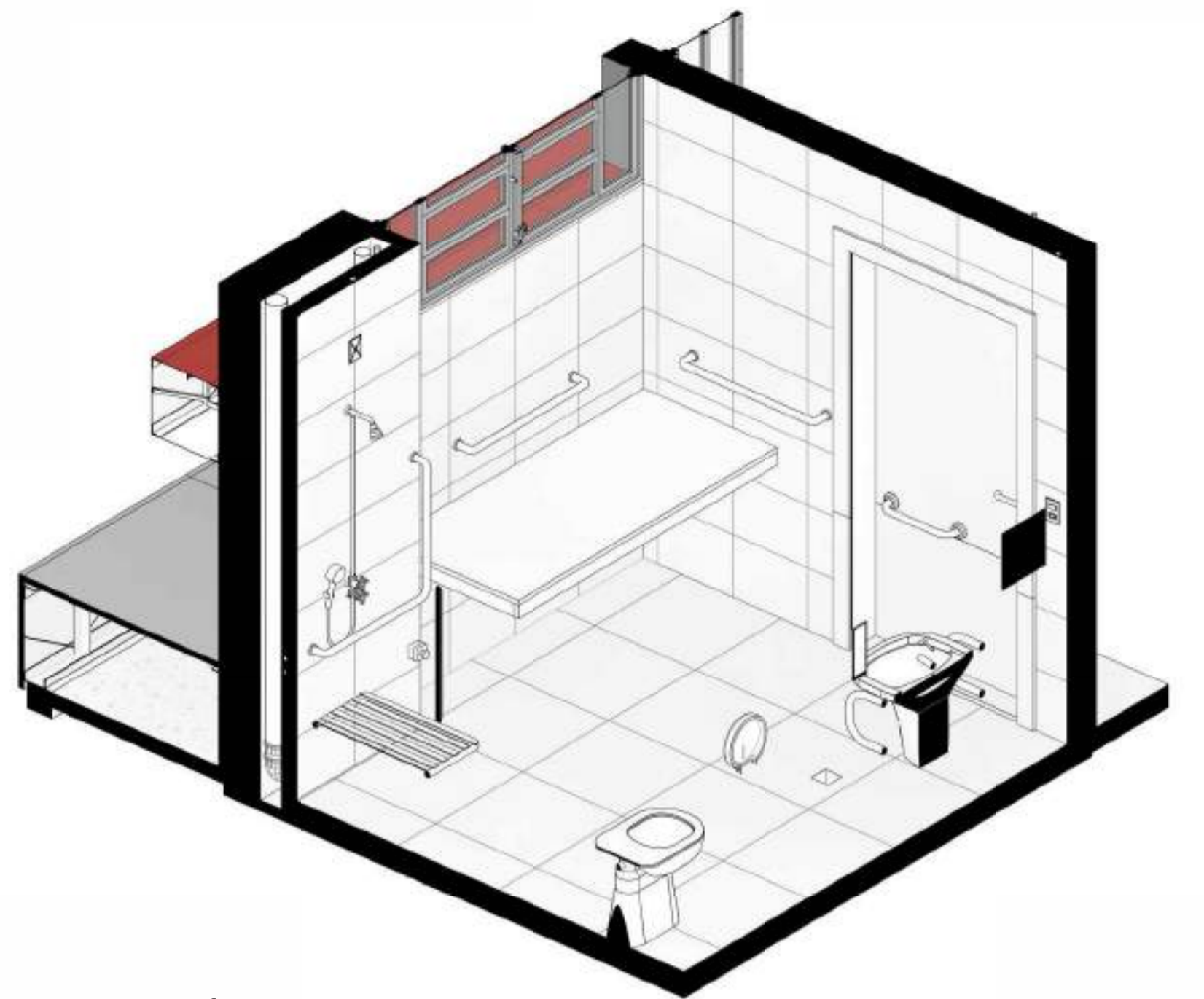

VISTA 14
ESC: 1 : 20

Revestimento em cerâmica esmaltada lisa, borda retificada, placas com 33x45cm na cor branca, acabamento acetinado. Rejunte epoxi na cor platina.

1 folha de abrir, lisa, compensada, encaixada, miolo colmeia, espessura total 35 mm, para pintura. Marcos e guarnições de madeira. Pintura com tinta esmalte semibrilho, cor vermelha RGB 172,68,60 (Ref. Antônio - Suvini ou similar) em dos lados e branca no outro. Barra PCD e proteção inferior.

Papeleira tipo interlaçada, fabricada em plástico ABS branco de alta resistência. Fixação em parede de alvenaria por meio de parafusos e buchas

Lavatório suspenso em louça branca, com meia coluna para proteção do sifão. Válvula de escoamento metálica com acabamento cromado e sifão flexível. Torneira de Bica Baixa PNE, acabamento cromado. Referência: Celite Acesso ou similar.

Barra de apoio em aço Inox , acabamento polido 70cm

Barra de apoio em aço Inox , acabamento polido 70cmx70cm

Cadeira articulada para banho em aço inox 45x45 (Ref. Proflux ou similar)

Bolseira de alarme PCD, sem fio, com alimentação por bateria interna. Permite acionamento remoto do sistema de alarme audiovisual

VISTA 11
ESC: 1 : 20

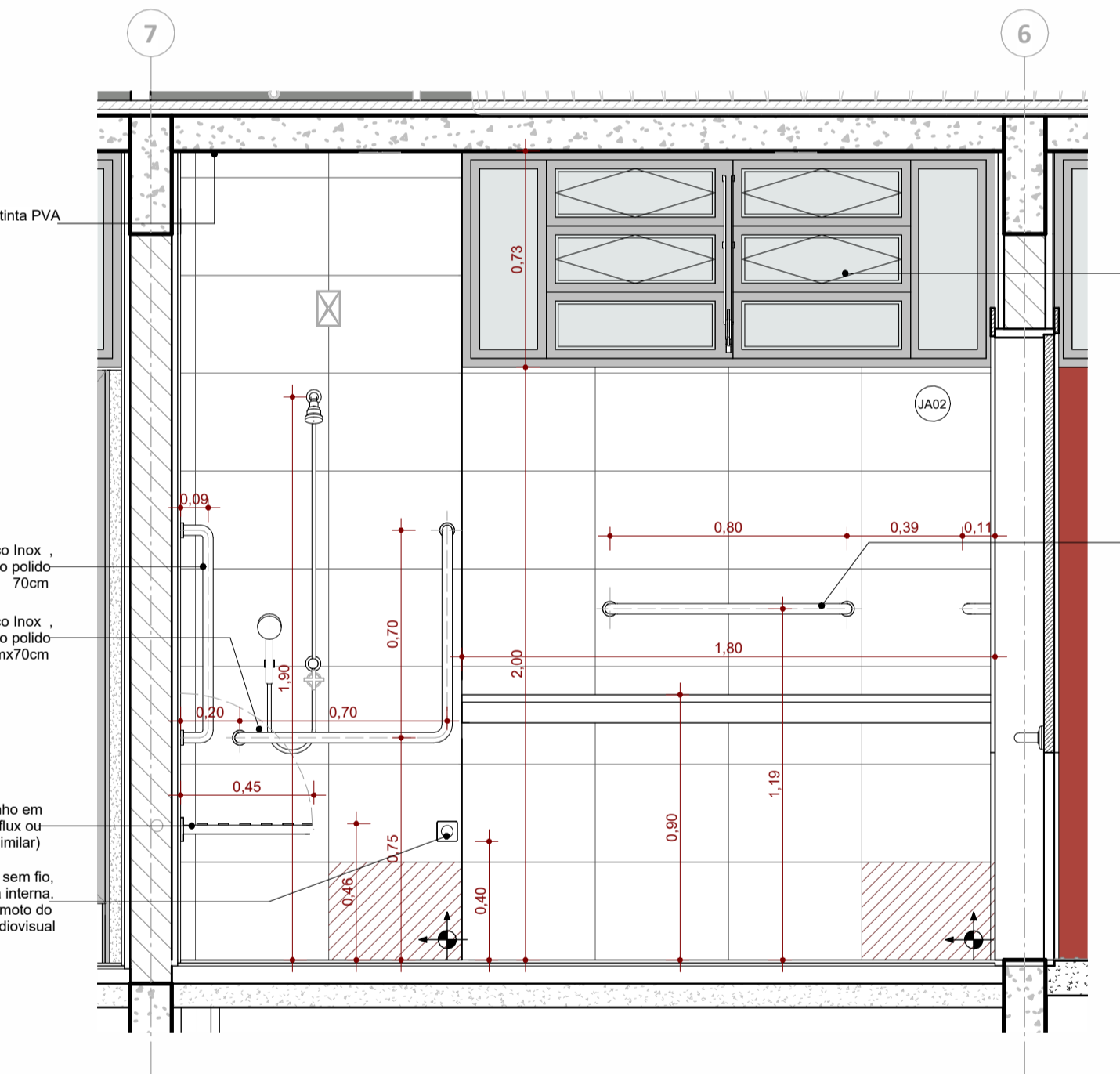

Janela basculante em perfil de alumínio com acabamento natural. Dividida em 2 módulos de 60 cm, composta por duas folhas móveis e uma folha fixa, complementadas por 2 módulos laterais fixos. Vidros texturizados incolores tipo miniborla de 4 mm. Haste de comando, alavanca e demais ferragens em alumínio com acabamento natural

Torneira de Bica Baixa PNE Automática com Alavanca, acabamento cromado(REF. Proflux ou similar)

Barra de apoio em aço Inox , acabamento polido 70cmx70cm

Papeleira tipo interlaçada, fabricada em plástico ABS branco de alta resistência. Fixação em parede de alvenaria por meio de parafusos e buchas

Lavatório suspenso em louça branca, com meia coluna para proteção do sifão. Válvula de escoamento metálica com acabamento cromado e sifão flexível. Torneira de Bica Baixa PNE, acabamento cromado. Referência: Celite Acesso ou similar.

Barra de apoio em aço Inox , acabamento polido 30x25cm

VISTA 12
ESC: 1 : 20

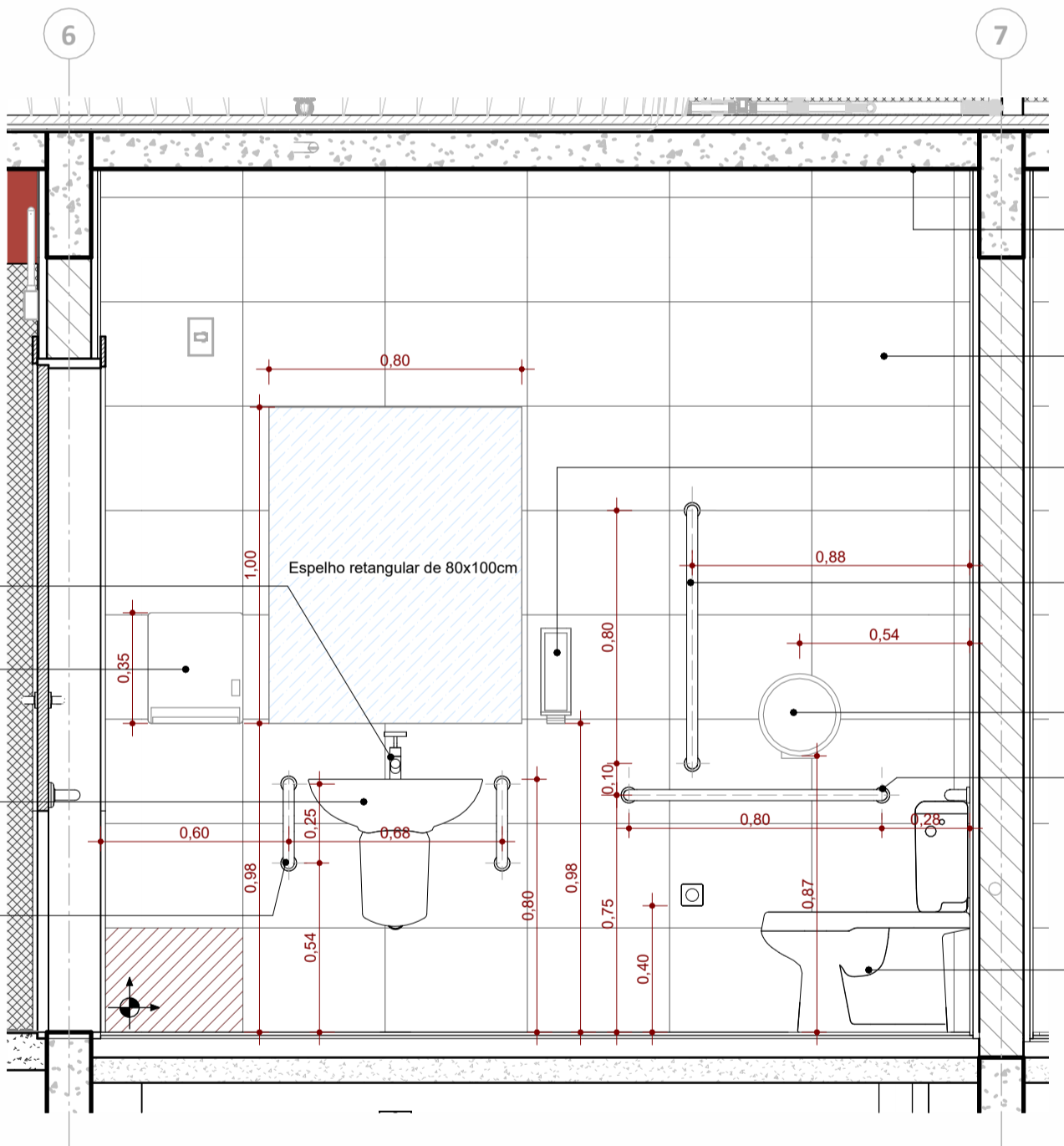

Pintura de forro em laje com reboco de gesso em tinta PVA branco RGB 240,248,255 (ref.: Branco Gelo, Suvini ou similar)

Revestimento em cerâmica esmaltada lisa, borda retificada, placas com 33x45cm na cor branca, acabamento acetinado. Rejunte epoxi na cor platina.

Dispenser de sabonete líquido. Plástico com alta resistência a impacto.

Barra de apoio em aço Inox , acabamento polido 80cm

Dispenser de rolo para papel higiênico na cor branca em plástico. Fixação na alvenaria com bucha e parafuso

Barra de apoio em aço Inox , acabamento polido 80cm

Bacia sanitária em louça na cor branco gelo, com caixa acoplada e acionamento lateral em dois estágios, compatível com os requisitos da NBR 9050. Assento em plástico branco. Referência: Celite Acesso ou similar.

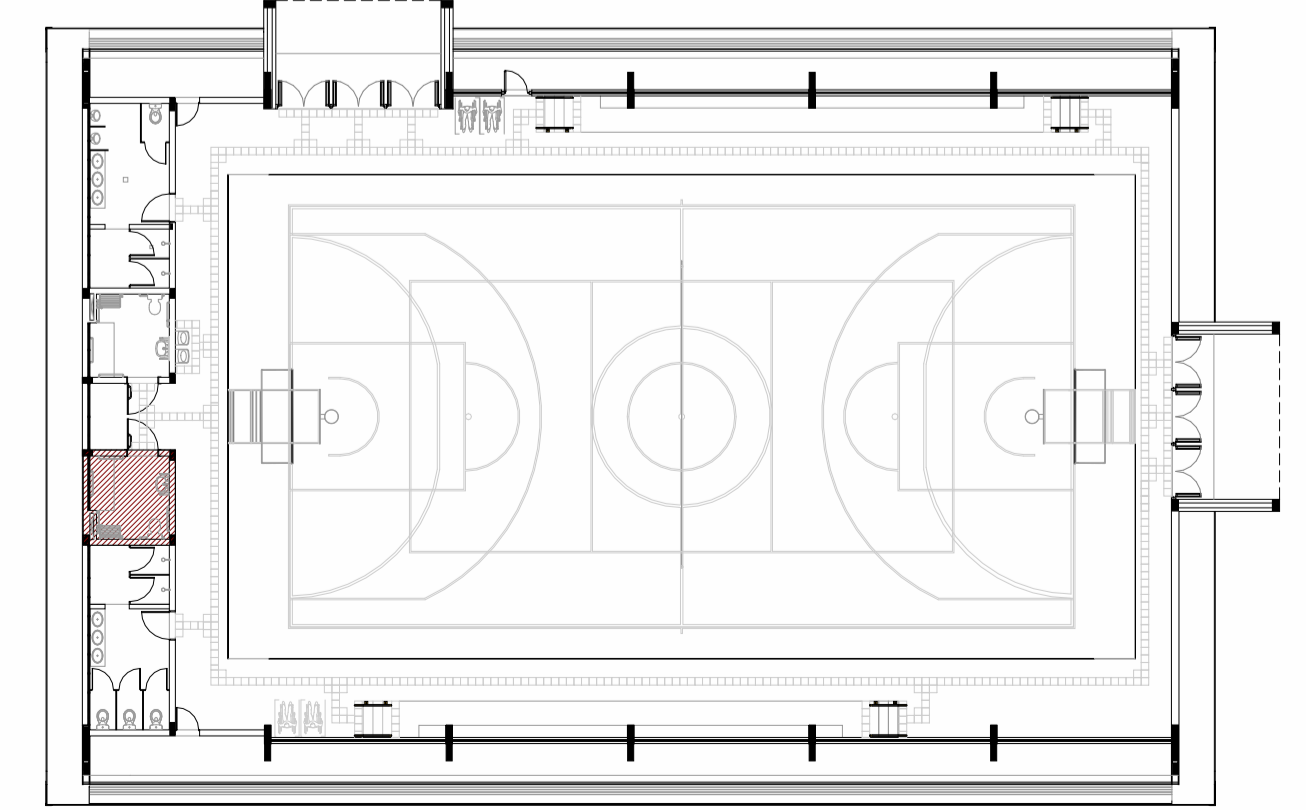

Croqui de Referência - Vest PCD Fem
ESC: 1 : 250

LEGENDA ACABAMENTO - PISOS			
Cód.	Altura	Largura	Qtde.
01			
02			
03			
04			
05			
06			
07			
08			
LEGENDA DE ACABAMENTO - FORRO/TETO			
Cód.	Altura	Largura	Qtde.
01			
02			
03			
04			
LEGENDA DE ESQUADRIAS - PORTAS			
Cód.	Altura	Largura	Qtde.
PA01	2,63	5,46	2
PA02	2,00	0,80	4
PA05	2,10	1,33	1
PD01	1,75	0,70	4
PF01	1,40	0,80	2
PF02	2,05	1,00	1
PM01	2,10	0,90	2
PM02	2,10	1,00	2

LEGENDAS ACABAMENTO- PAREDES	
Cód.	Descrição
01	Tinta acrílica impermeabilizante para fachadas cor cinza claro RGB 233,232,226 (Ref. Espaço Lunar - Suvini ou similar), aplicada sobre reboco e selador acrílico
02	Tinta acrílica impermeabilizante para fachadas cor cinza médio RGB 137,139,136 (Ref. Nanquim - Suvini ou similar), aplicada sobre reboco e selador acrílico
03	Tinta acrílica impermeabilizante para fachadas cor cinza claro RGB 192,192,186 (Ref. Prata - Suvini ou similar), aplicada sobre reboco e selador acrílico
04	Tinta acrílica semibrilho cinza claro RGB 233,232,226 (Ref. Espaço Lunar - Suvini ou similar), aplicada sobre reboco e selador acrílico
05	Tinta acrílica semibrilho cinza médio RGB 137,139,136 (Ref. Nanquim - Suvini ou similar), aplicada sobre reboco liso e selador acrílico
06	Tinta acrílica semibrilho Vermelho RGB 172,68,60 (Ref. Antônio - Suvini ou similar), aplicada sobre reboco liso. Fundo em selador acrílico.
07	Divisória sanitária, tipo cabine, em granito cinza polido, esp=3cm
08	Revestimento em cerâmica esmaltada lisa, borda retificada, placas com 33x45cm na cor branca, acabamento acetinado. Rejunte epoxi na cor platina.
09	Chapa de aço carbono galvanizado espessura de 1,25mm, perfurada com furos redondos de diâmetro igual a 9,5mm, espaçamento regular (EC)14mm, acabamento com tinta esmalte na cor Antônio RGB 172,68,60
10	Tinta acrílica impermeabilizante para fachadas cor amarela RGB 255,181,44 (Ref. Crisântemo amarelo - Suvini ou similar), aplicada sobre reboco e selador acrílico

LEGENDA DE ACABAMENTOS	
□	PISO
△	VEDAÇÕES, REVESTIMENTOS E SUPERFÍCIES VERTICAIS
○	FORRO
OBSERVAÇÕES	
*Realizar teste de cor em área mínima de 1mx1m;	
LEGENDA SIMBOLOGIA	
⊙	INDICAÇÃO DE INÍCIO DE ASSENTAMENTO
◀ 00%	INDICAÇÃO DE INCLINAÇÃO DO PISO

R00	03/09/2025	Emissão Inicial - Tipo 02	Samuel DORTAS
Versão	Data	Alteração	Responsável
MODELO DE QUADRA COMPLETA - TIPO 02			
ESTADO DO RIO GRANDE DO SUL SECRETARIA DE OBRAS PÚBLICAS SUBSECRETARIA DE EDUCAÇÃO DIVISÃO DE PROJETO CENTRO ADMINISTRATIVO FERNANDO FERRARI - AV. BORGES DE MEDEIROS, N. 1501 - POA/RS			
DIRETOR(A) MARCUS WEBER		COORD. PROJ. LUMENA BISSI	
RESPONSÁVEL TÉCNICO: ARQ. SAMUEL DORTAS CAU A262154-1		MODELO ARQ. SAMUEL DORTAS DOCUMENTAÇÃO ARQ. SAMUEL DORTAS	
OBRA	MODELO PADRONIZADO	ÁREA	956,00 m²
ENDEREÇO	SEM LOCAL DEFINIDO	MUNICÍPIO	NÃO DEFINIDO
PROJETO	EXECUTIVO ARQUITETÔNICO	ASSUNTO	DETALHAMENTO VESTIÁRIO PNE FEM
ESCALA	Como Indicado	DATA	SET2025
NOME ARQUIVO		SOP-SEDJUC-MODELO-AEA01B-QUADRA COMPLETA TIPO 02-ARQ	

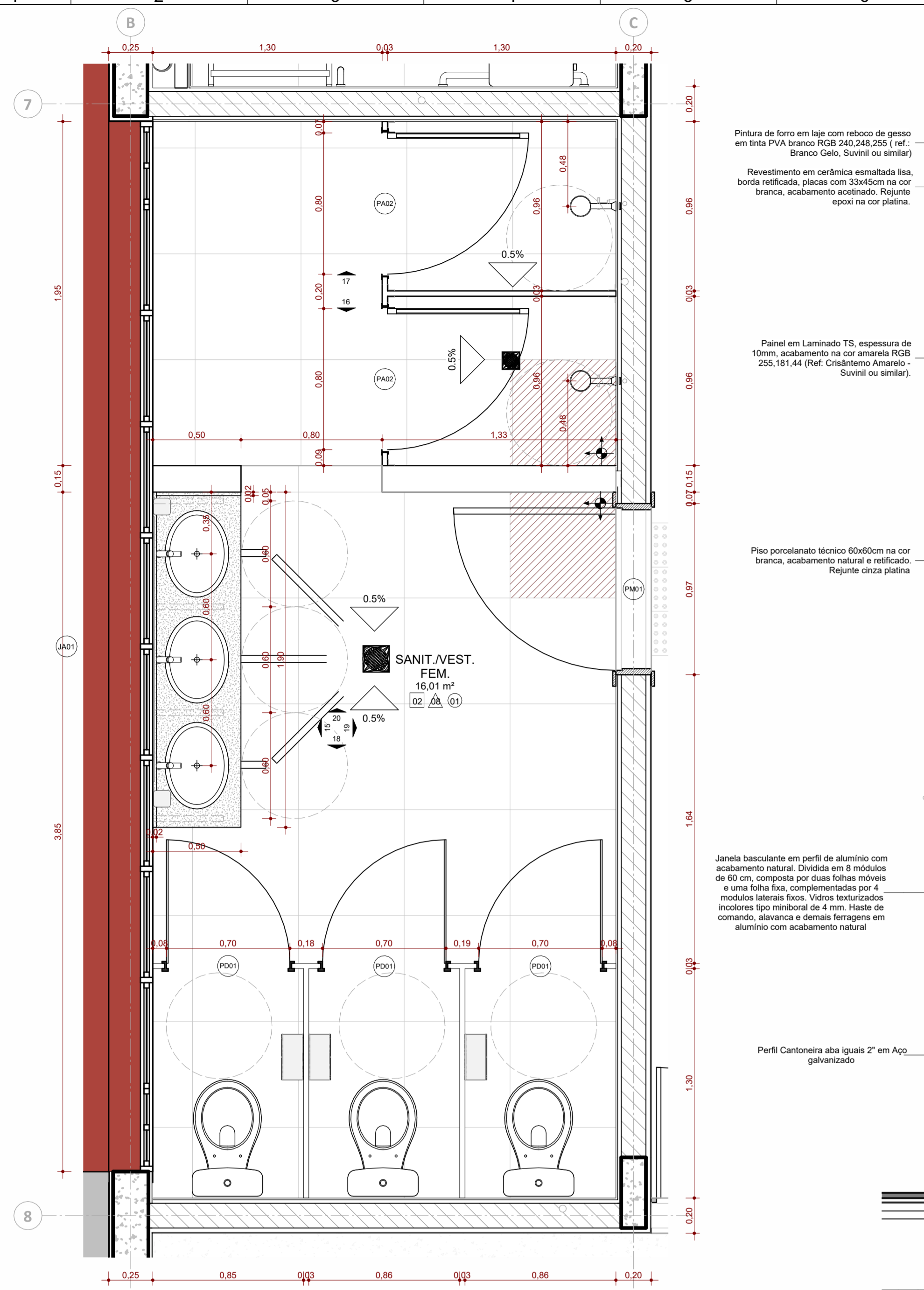

Detalhe Vestiário Feminino
ESC: 1:20

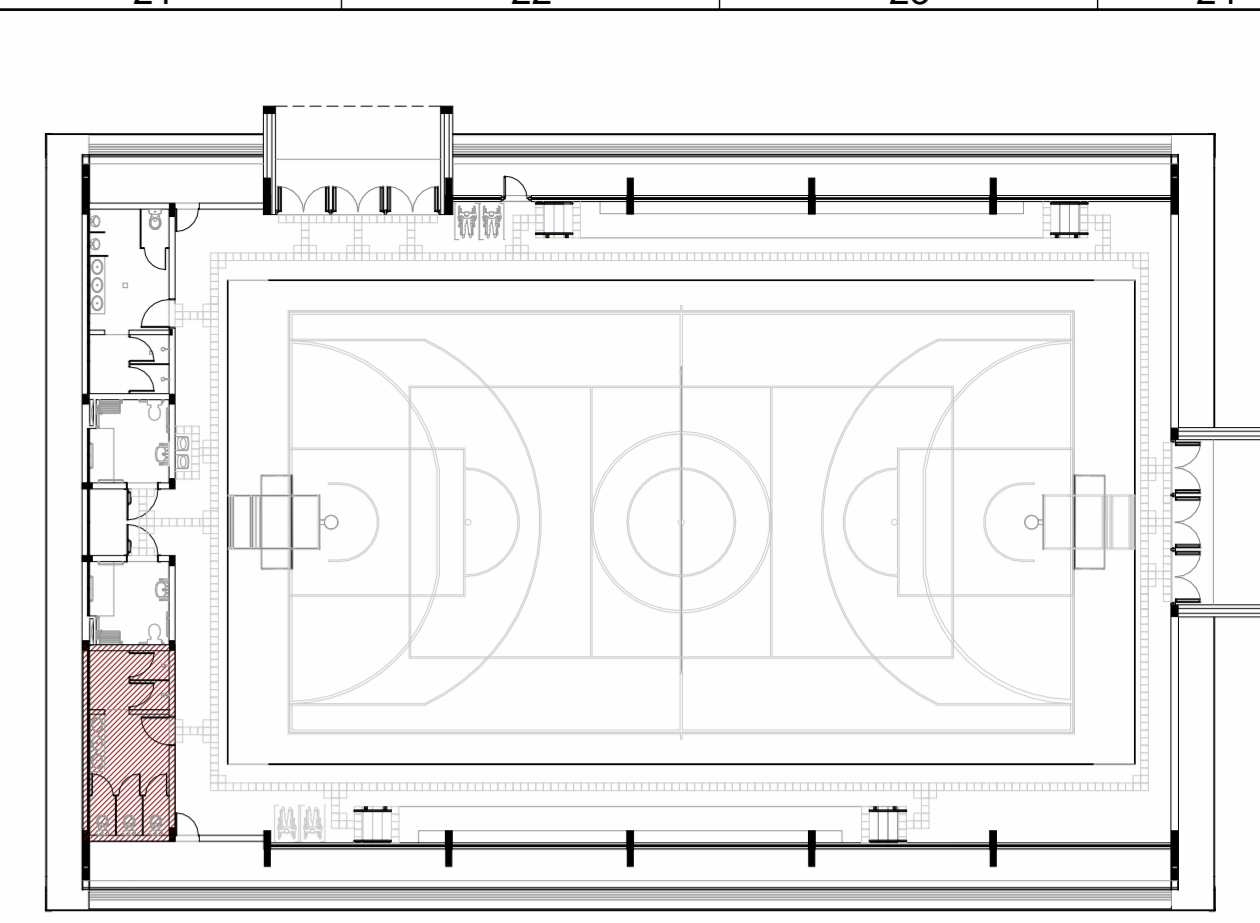
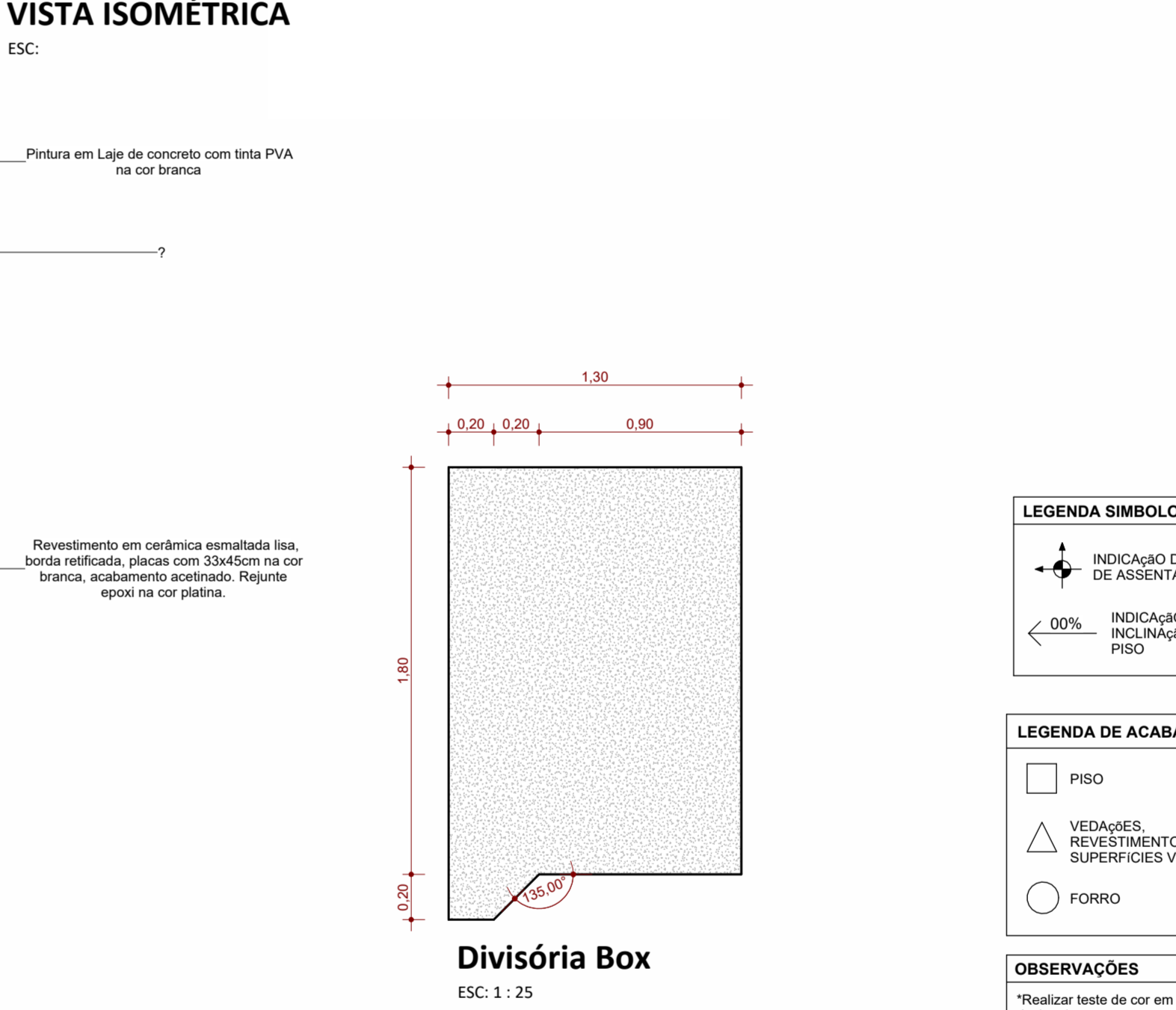
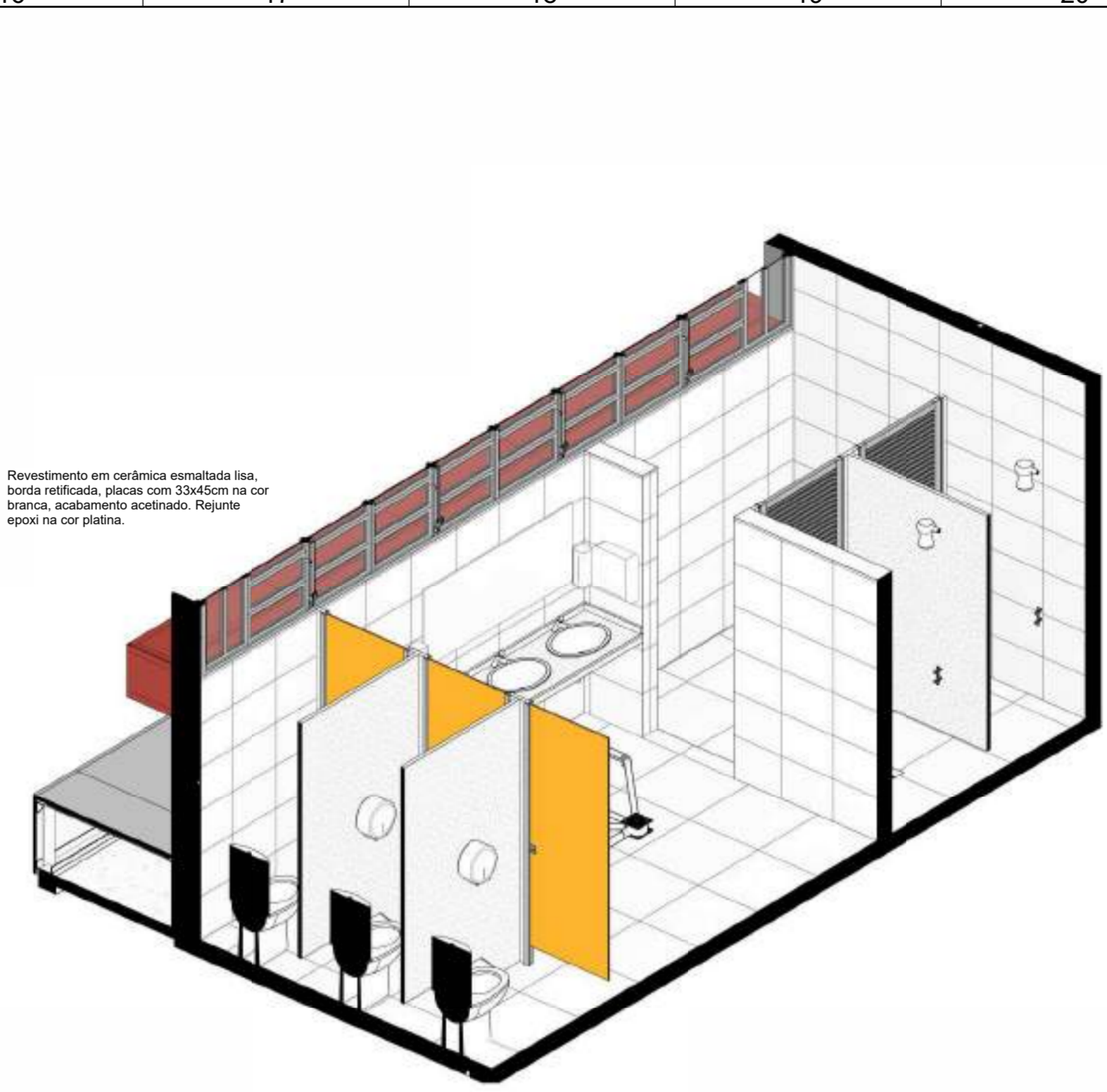
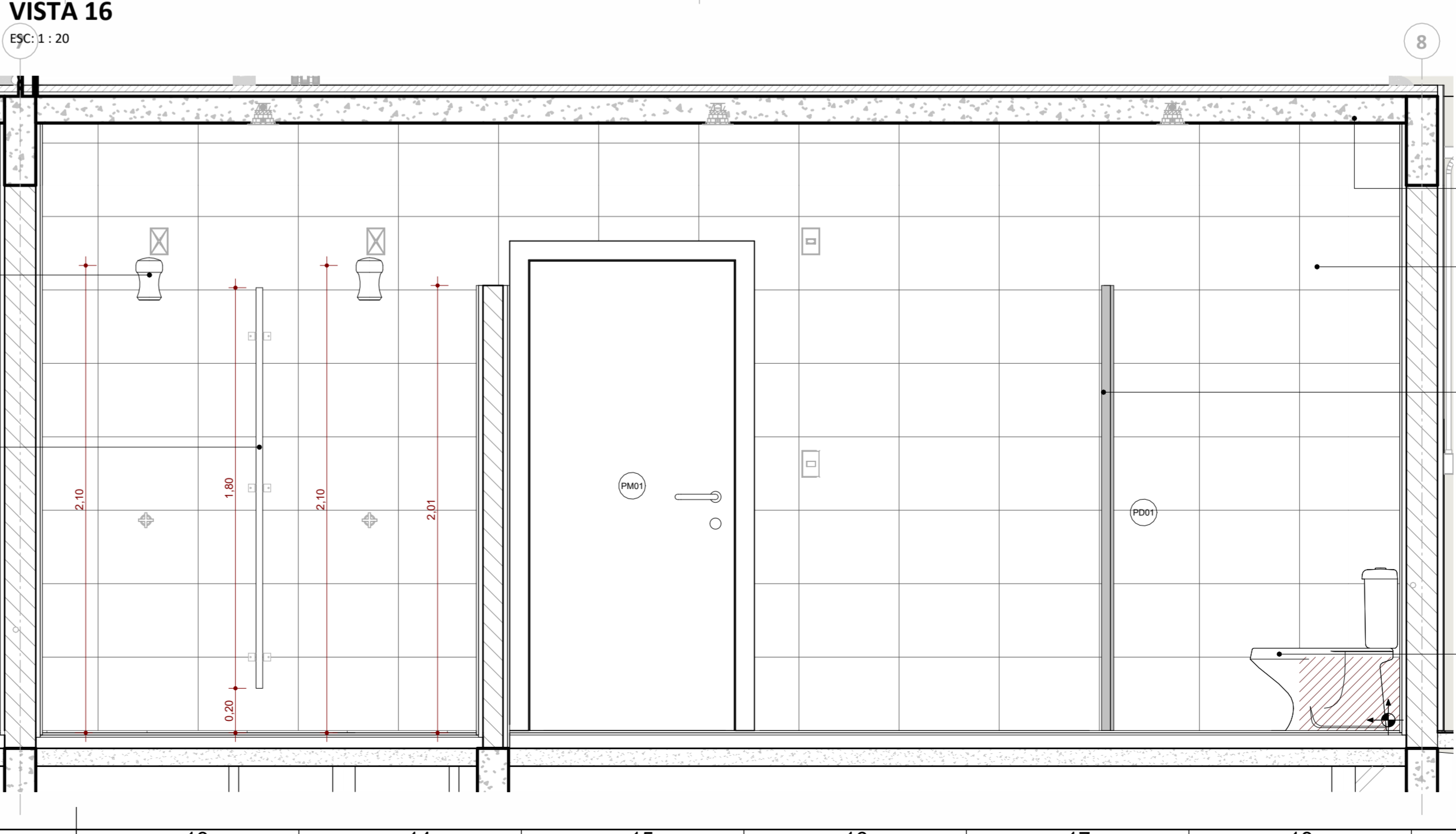
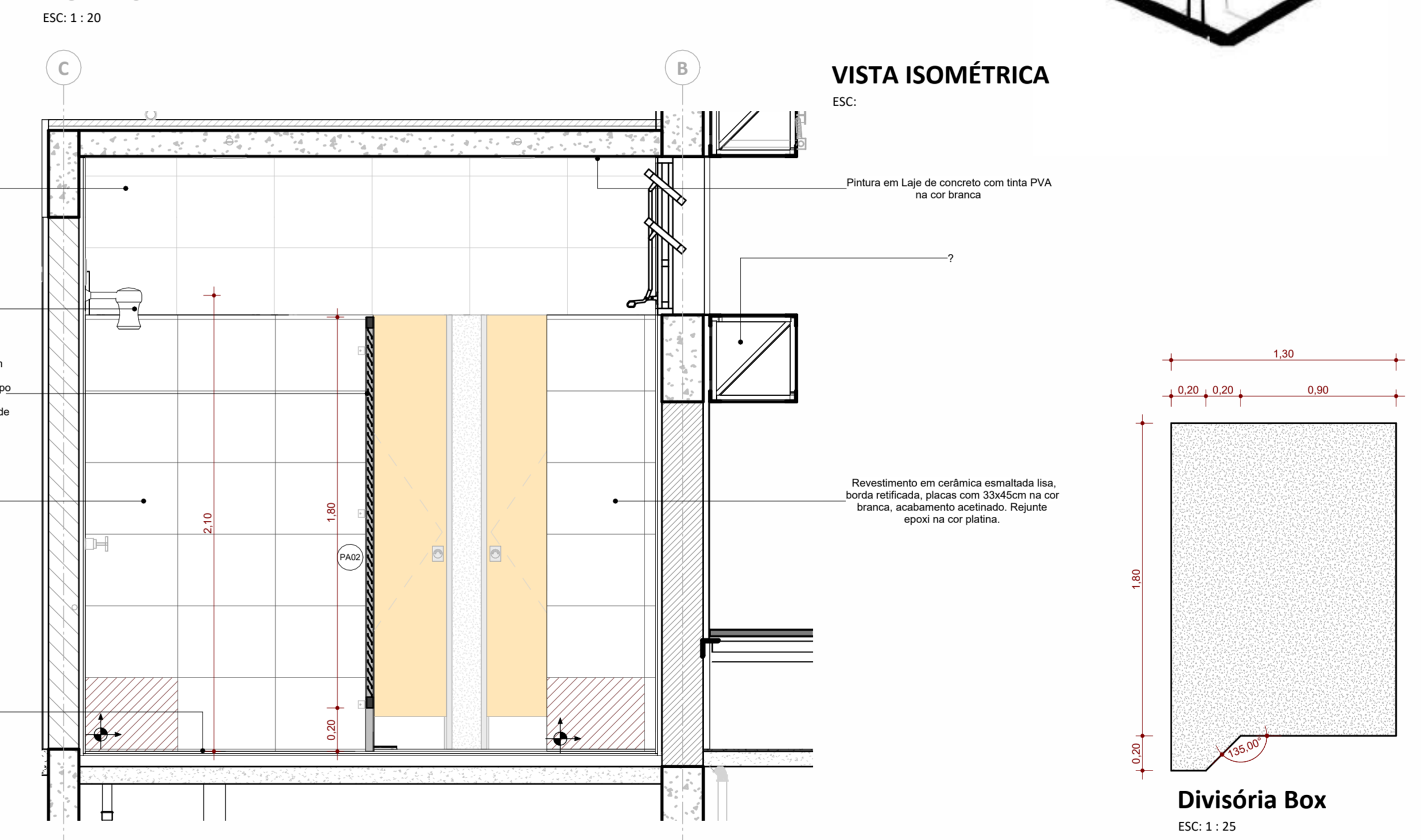
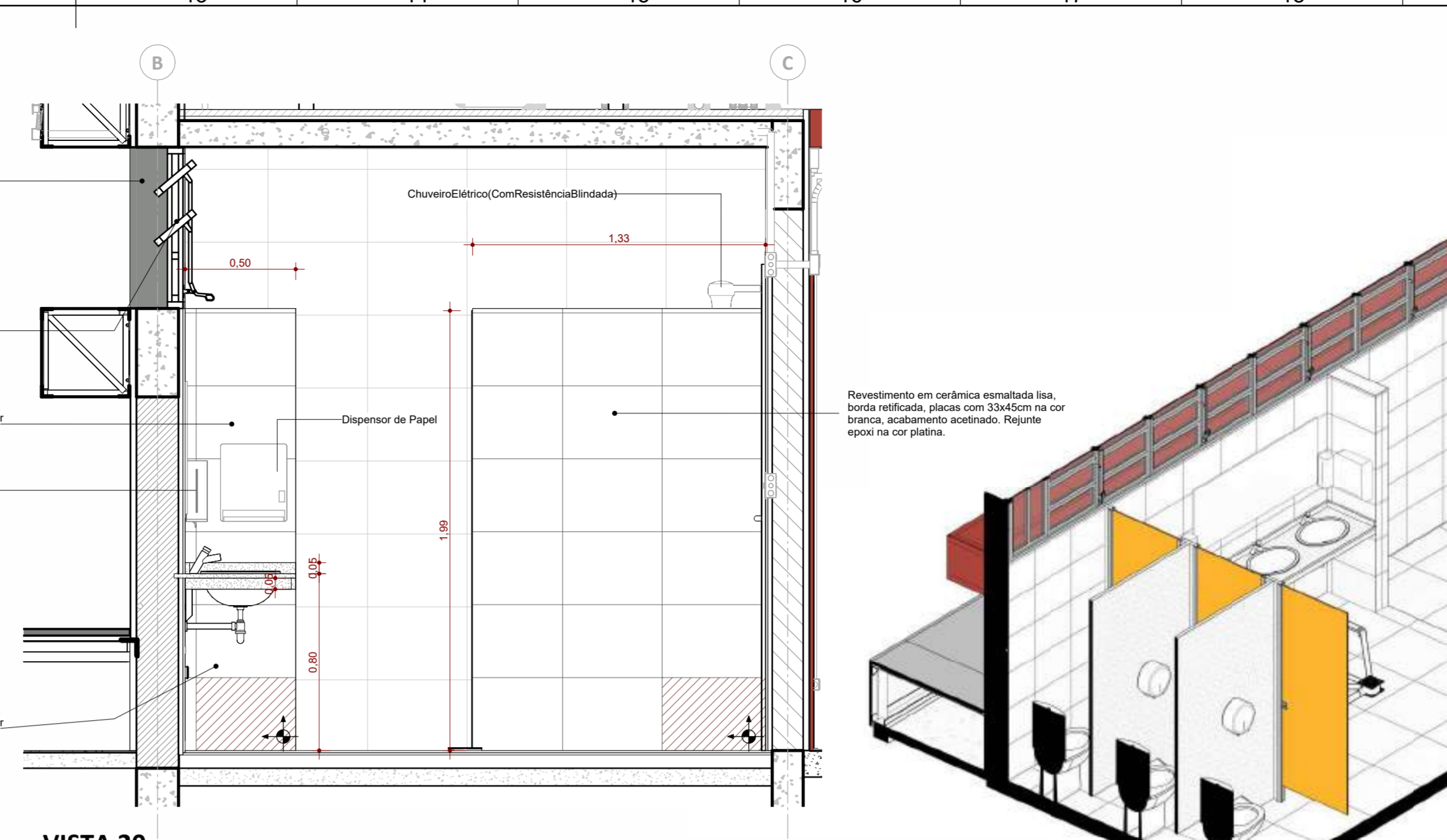
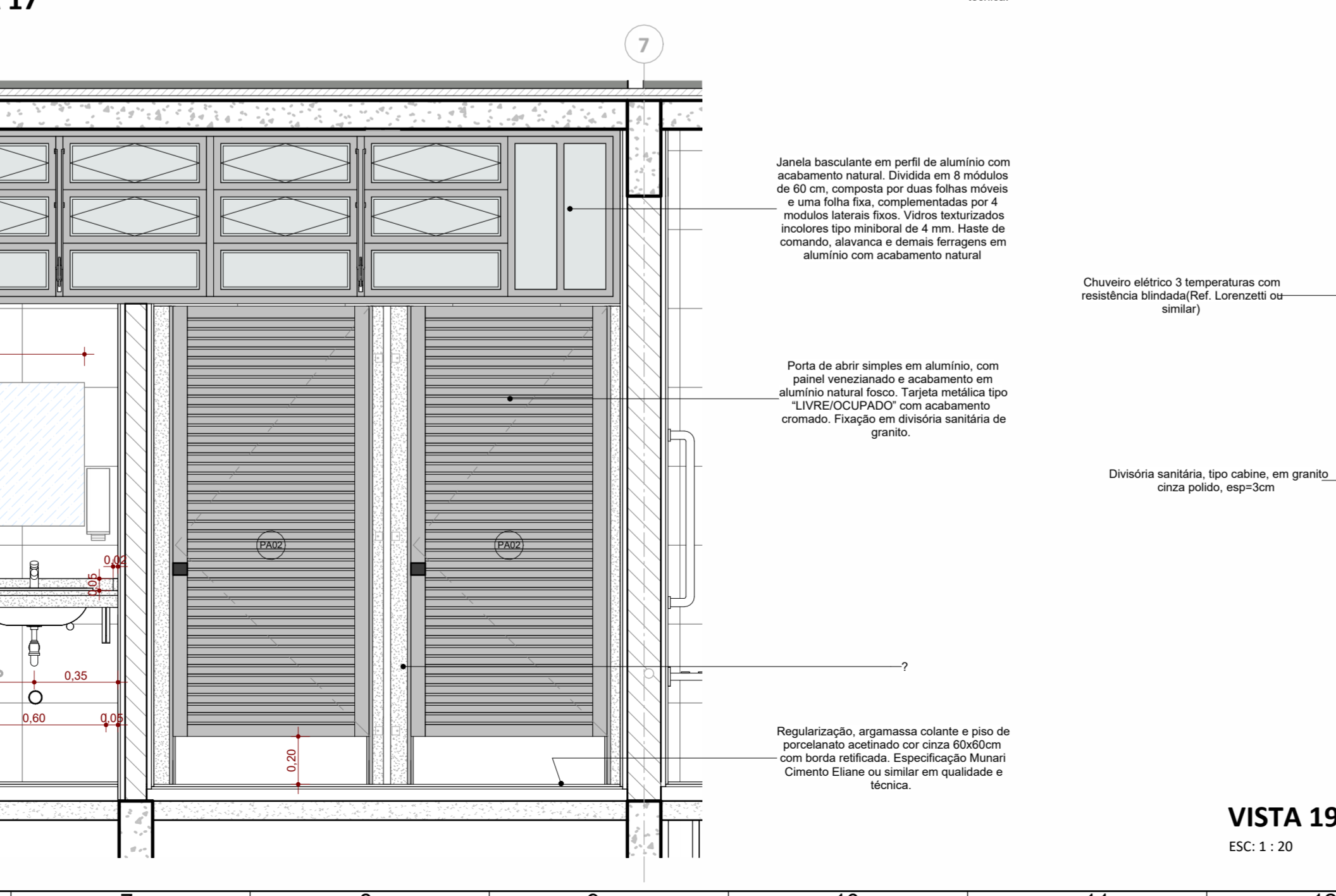
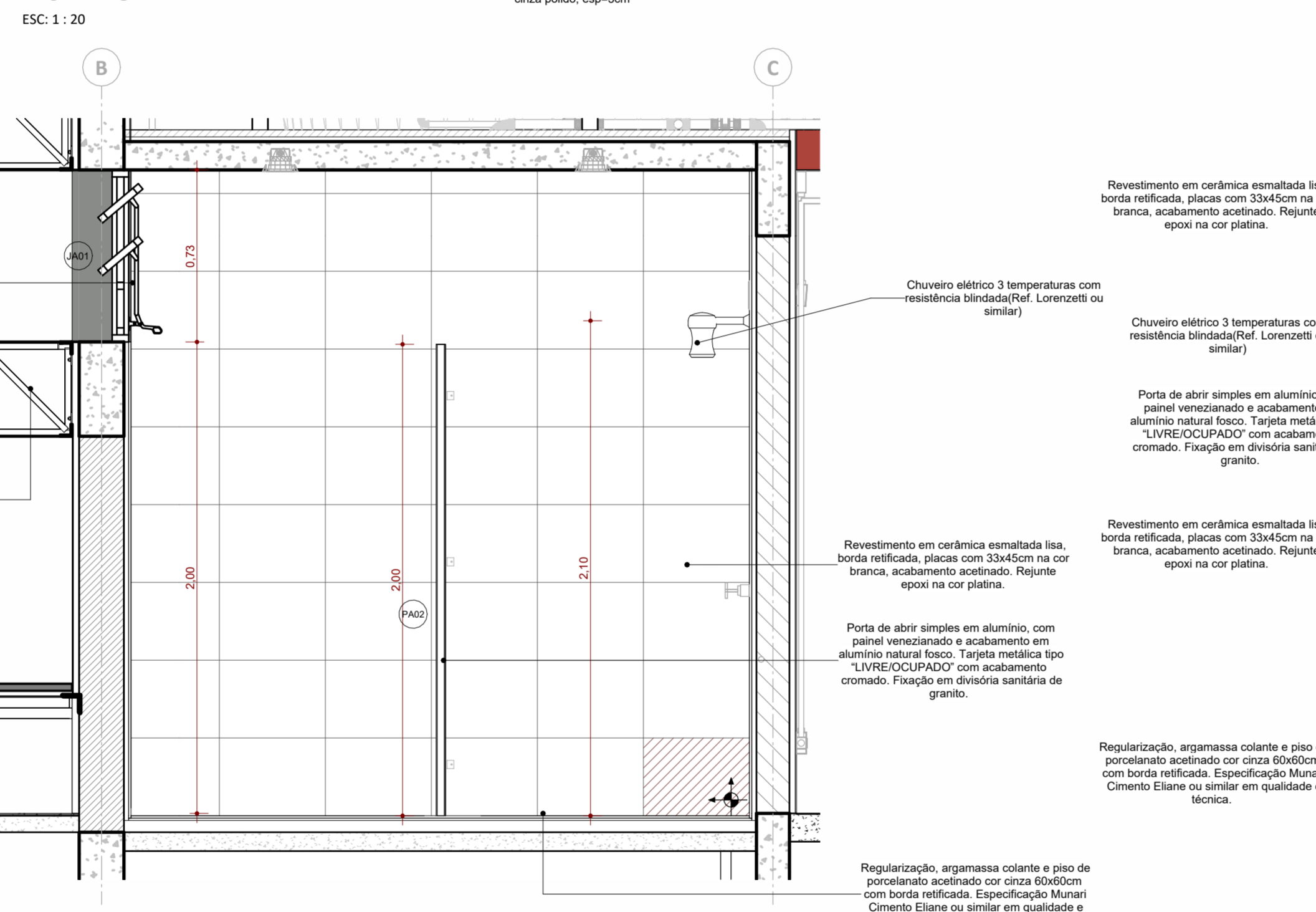
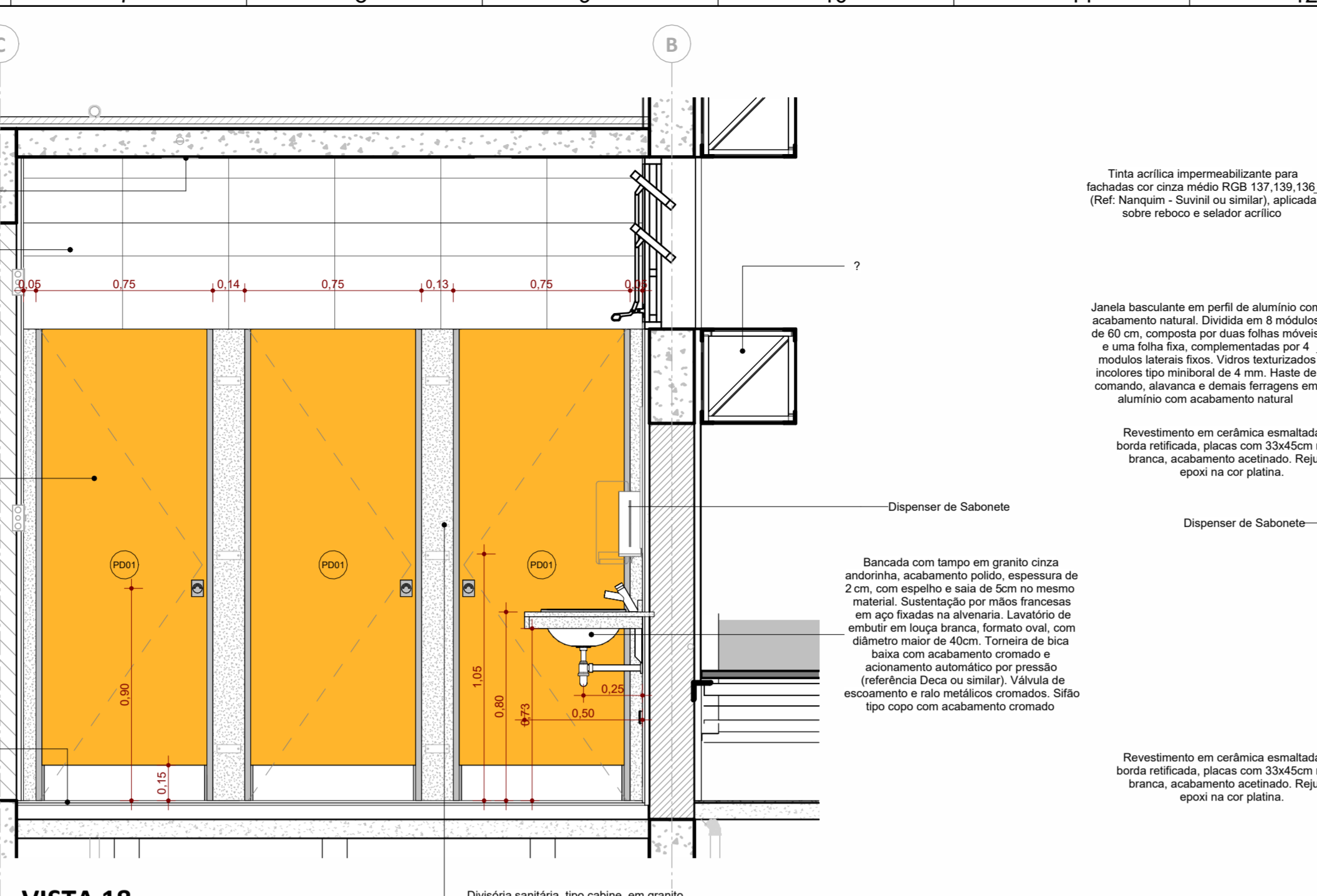
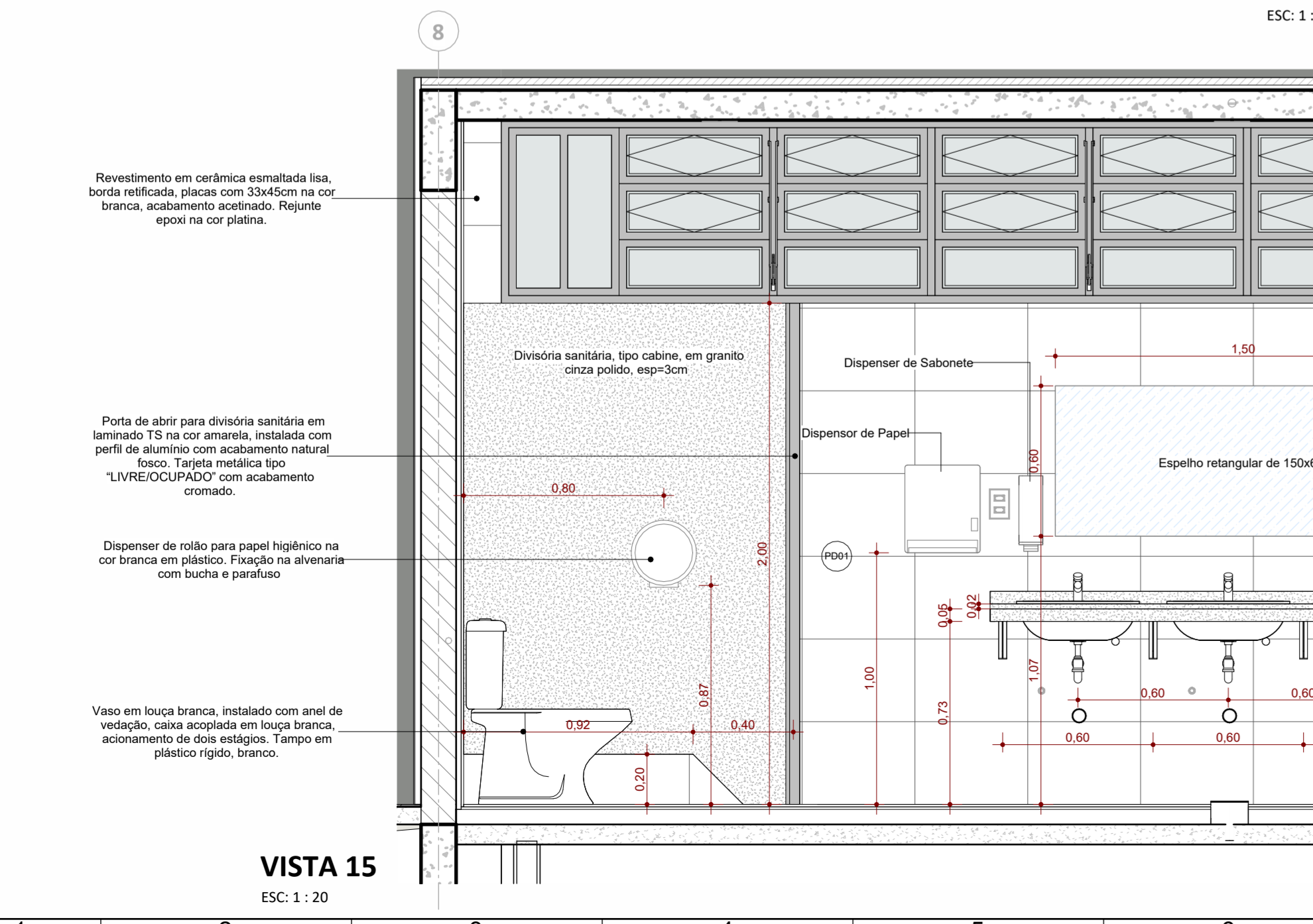

Croqui de Referência - Vest FEM
ESC: 1:250

LEGENDA ACABAMENTO - PISOS

Cód.	Descrição
01	Pintura da quadra a base de resina epóxi verde RGB 93,112,61 (Ref. Floresta Temperada - Suvini ou similar).
02	Piso porcelanato técnico 60x60cm na cor branca, acabamento natural e refileado. Rejunte cinza platina.
03	Tinta acrílica para piso RGB 137,139,136 (Ref. Nanquim - Suvini ou similar), sobre laje de concreto armado.
04	Tinta acrílica para piso RGB 192,192,186 (Ref. Prata - Suvini ou similar), sobre laje de concreto armado.
05	Piso de concreto acabamento liso.
06	Piso de concreto acabamento desempenado.
07	Calçada em concreto armado desempenado feito in loco, esp=5cm.
08	Laje de concreto impermeabilizada com camada de argamassa para proteção mecânica.

LEGENDA DE ACABAMENTO - FORRO/TETO

Cód.	Descrição
01	Pintura em Laje de concreto com tinta PVA na cor branca.
02	Forno de gesso acartonado drywall RU. Fixado com trantes metálicos. Acabamento em Tinta acrílica impermeabilizante cor amarelo RGB 255,181,44 (Ref. Cristântemo amarelo - Suvini ou similar).
03	Tinta acrílica cor vermelha RGB 172,68,60 (Ref. Antino - Suvini ou similar). Aplicada em reboco liso.
04	Tinta acrílica impermeabilizante cor amarelo RGB 255,181,44 (Ref. Cristântemo amarelo - Suvini ou similar). Aplicada em reboco liso.

LEGENDAS ACABAMENTO- PAREDES

Cód.	Descrição
01	Tinta acrílica impermeabilizante para fachadas cor cinza claro RGB 233,232,226 (Ref. Espaço Lunar - Suvini ou similar), aplicada sobre reboco e selador acrílico.
02	Tinta acrílica impermeabilizante para fachadas cor cinza médio RGB 137,139,136 (Ref. Nanquim - Suvini ou similar), aplicada sobre reboco e selador acrílico.
03	Tinta acrílica impermeabilizante para fachadas cor cinza claro RGB 192,192,186 (Ref. Prata - Suvini ou similar), aplicada sobre reboco e selador acrílico.
04	Tinta acrílica semibrilho cinza claro RGB 233,232,226 (Ref. Espaço Lunar - Suvini ou similar), aplicada sobre reboco e selador acrílico.
05	Tinta acrílica semibrilho cinza médio RGB 137,139,136 (Ref. Nanquim - Suvini ou similar), aplicada sobre reboco liso e selador acrílico.
06	Tinta acrílica semibrilho Vermelho RGB 172,68,60 (Ref. Antino - Suvini ou similar), aplicada sobre reboco liso. Fundo em selador acrílico.
07	Divisória sanitária, tipo gabinete, em granito cinza póliro, esp=3cm.
08	Revestimento em cerâmica esmaltada lisa, borda refileada, placas com 33x45cm na cor branca, acabamento acetinado. Rejunte epoxi na cor platina.
09	Chapa de aço carbono galvanizado espessura de 1,25mm, perfurada com furos redondos de diâmetro igual a 9,5mm, espaçamento regular (EC)14mm, acabamento com tinta esmalte na cor Antino RGB 172,68,60.
10	Tinta acrílica impermeabilizante para fachadas cor amarelo RGB 255,181,44 (Ref. Cristântemo amarelo - Suvini ou similar), aplicada sobre reboco e selador acrílico.

LEGENDA DE ESQUADRIAS - JANELA

Cód.	Altura	Largura	Pelotas	Descrição	Qnt.
JAD1	0,73	2,00	2,00	Janela basculante alumínio natural 8 módulos 60 cm x 4 fixos, vidro minioral 4 mm	2
JAD2	0,73	1,80	2,00	Janela basculante alumínio natural 2 módulos 60 cm x 2 fixos, vidro minioral 4 mm	2
JAD3	0,73	2,20	2,00	Janela basculante alumínio natural 2 módulos 60 cm x 4 fixos, vidro minioral 4 mm	1

LEGENDA DE ESQUADRIAS - PORTAS

Cód.	Altura	Largura	Descrição	Qnt.
PA01	2,63	5,46	Porta de abrir em alumínio natural, 3 módulos de folhas duplas com vidro de segurança translúcido 10 mm, bancaria fixa vidro translúcido 4 mm, 3 barras antipânico duplas	2
PA02	2,00	0,80	Porta de abrir veneziana	4
PA03	2,10	1,33	Porta de abrir dupla metálica	1
PD01	1,75	0,70	Porta de abrir em TS	4
PF01	1,40	0,80	Grati de abrir	2
PF02	2,05	1,00	Portas de abrir em tela ondulada	1
PM01	2,10	0,90	Porta de MDF com acabamento em fôrma branca e maçaneta em aço escovado	2
PM02	2,10	1,00	Porta de MDF padrão PCD com acabamento em fôrma, com proteção de aço inoxidável e maçaneta em aço escovado	2

LEGENDA SIMBOLOGIA

- INDICAÇÃO DE INÍCIO DE ASENTAMENTO
- INDICAÇÃO DE INCLINAÇÃO DO PISO

LEGENDA DE ACABAMENTOS

- PISO
- VEDAÇÕES, REVESTIMENTOS E SUPERFÍCIES VERTICAIS
- FORRO

OBSERVAÇÕES

- *Realizar teste de cor em área mínima de 1mx1m.

03/09/2025
Versão: 01
Emissão: Inicial - Tipo 02
Alteração:
Samuel Dortas
Responsável

MODELO DE QUADRA COMPLETA - TIPO 02

ESTADO DO RIO GRANDE DO SUL
SECRETARIA DE OBRAS PÚBLICAS
SUBSECRETARIA DE EDUCAÇÃO
DIVISÃO DE PROJETO
CENTRO ADMINISTRATIVO FERNANDO FERRARI - AV. BORGES DE MEDEIROS, N. 1501 - POA/R

DIRETORIA: MARCUS WEBER
RESPONSÁVEL TÉCNICO: ARQ. SAMUEL DORTAS | CAU A26215-1

COORD. PROJ.: LUMENA BISSI

MODELO: ARQ. SAMUEL DORTAS
DOCUMENTAÇÃO: ARQ. SAMUEL DORTAS

OBRA: MODELO PADRONIZADO
ÁREA: 956,00 m²

ENDEREÇO: SEM LOCAL DEFINIDO
MUNICÍPIO: NÃO DEFINIDO

PROJETO: EXECUTIVO ARQUITETÔNICO
ASSUNTO: DETALHAMENTO VESTIÁRIO FEM

ESCALA: Como indicado
DATA: SET/2025

NOME ARQUIVO: SOP-SEDU-MODELO-AE01B-QUADRA COMPLETA TIPO 02-ARQ

A16/ 20

PM01: 1 folha de abrir, lisa, compensada, encabeçada, miolo colmeia, espessura total 35 mm, para pintura. Marcos e guarnições de madeira. Pintada com tinta esmalte semibrilho, cor vermelha RGB 172,68,60 (Ref: Antúrio - Suviniil ou similar).
 Acabamento: Pintura esmalte vermelha lado externo, Branco gelo lado interno
 Fechadura: Giro, maçaneta alavanca em aço escovado, 2 chaves de latão, complementos em inox
 Dimensões: 0,90x2,10 m
 Localização: Vestiários PCD

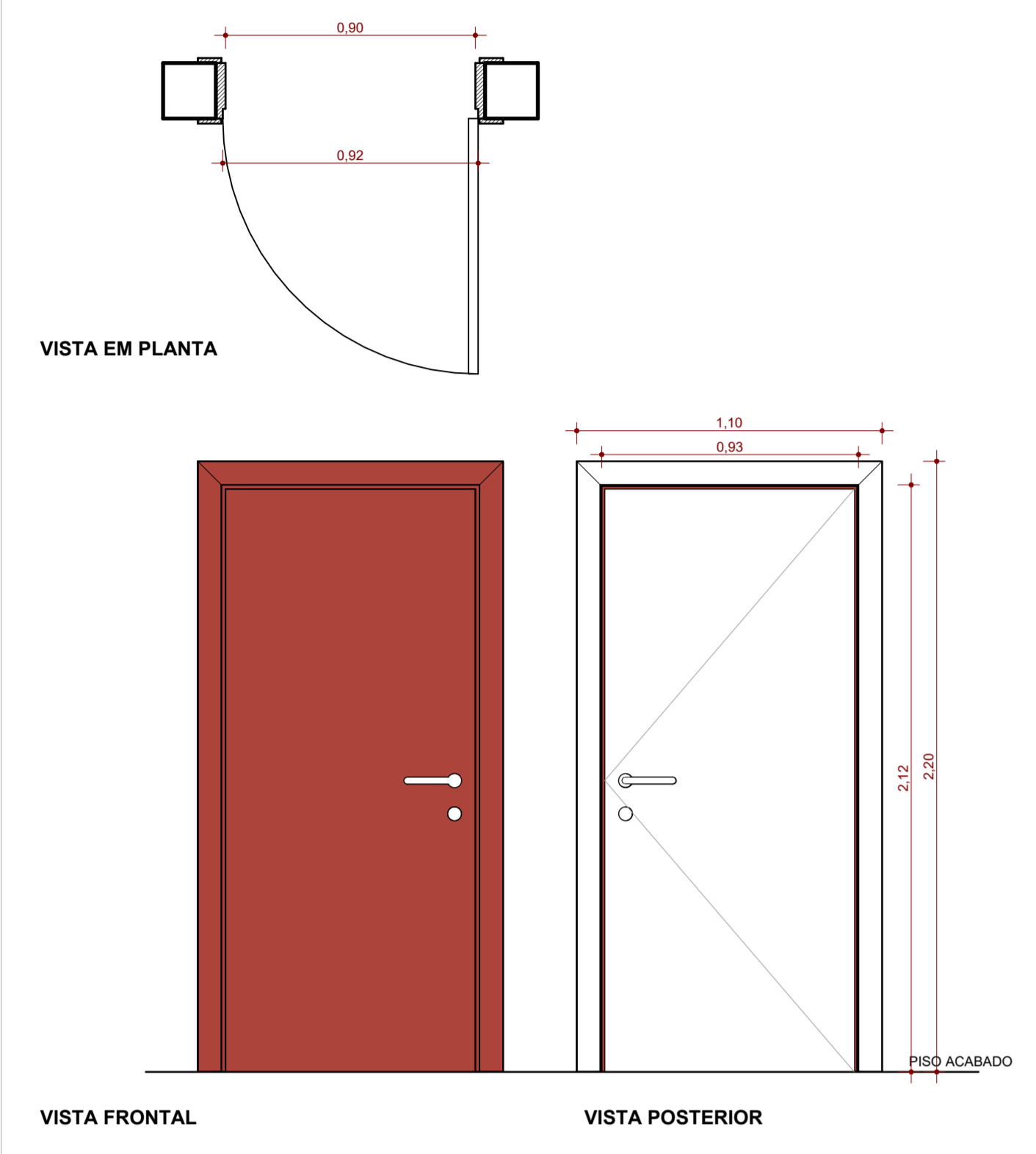

PM02: 1 folha de abrir, lisa, compensada, encabeçada, miolo colmeia, espessura total 35 mm, para pintura. Marcos e guarnições de madeira. Pintura com tinta esmalte semibrilho, cor vermelha RGB 172,68,60 (Ref: Antúrio - Suviniil ou similar). Barra PCD e proteção inferior.
 Acabamento: Pintura esmalte vermelha lado externo, Branco gelo lado interno
 Fechadura: Giro, maçaneta alavanca em aço escovado, 2 chaves de latão, complementos em inox
 Dimensões: 1,00x2,10 m
 Localização: Vestiários PCD

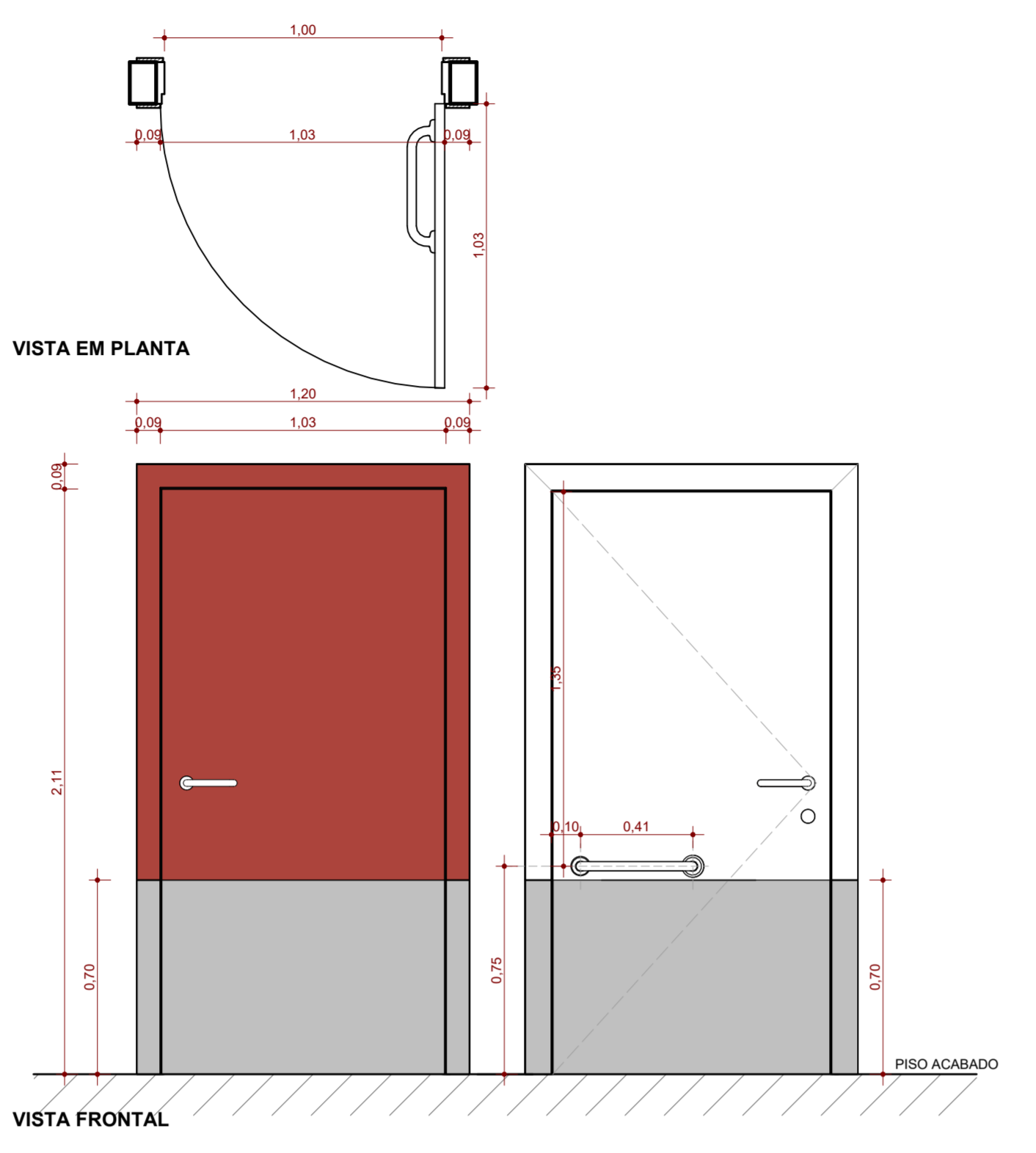

PF02: Porta em tubo de ferro, com painel em tela ondulada, fio 12, malha 50 x 50 mm, em aço galvanizado. Acabamento em pintura esmalte sintético na cor amarela, aplicado sobre fundo anticorrosivo.
 Acabamento: Esmalte sintético na cor amarelo
 Fecho: Trinco + fecho para cadeado em aço galvanizado
 Dimensões: 1,00x2,05 m
 Localização: Depósitos

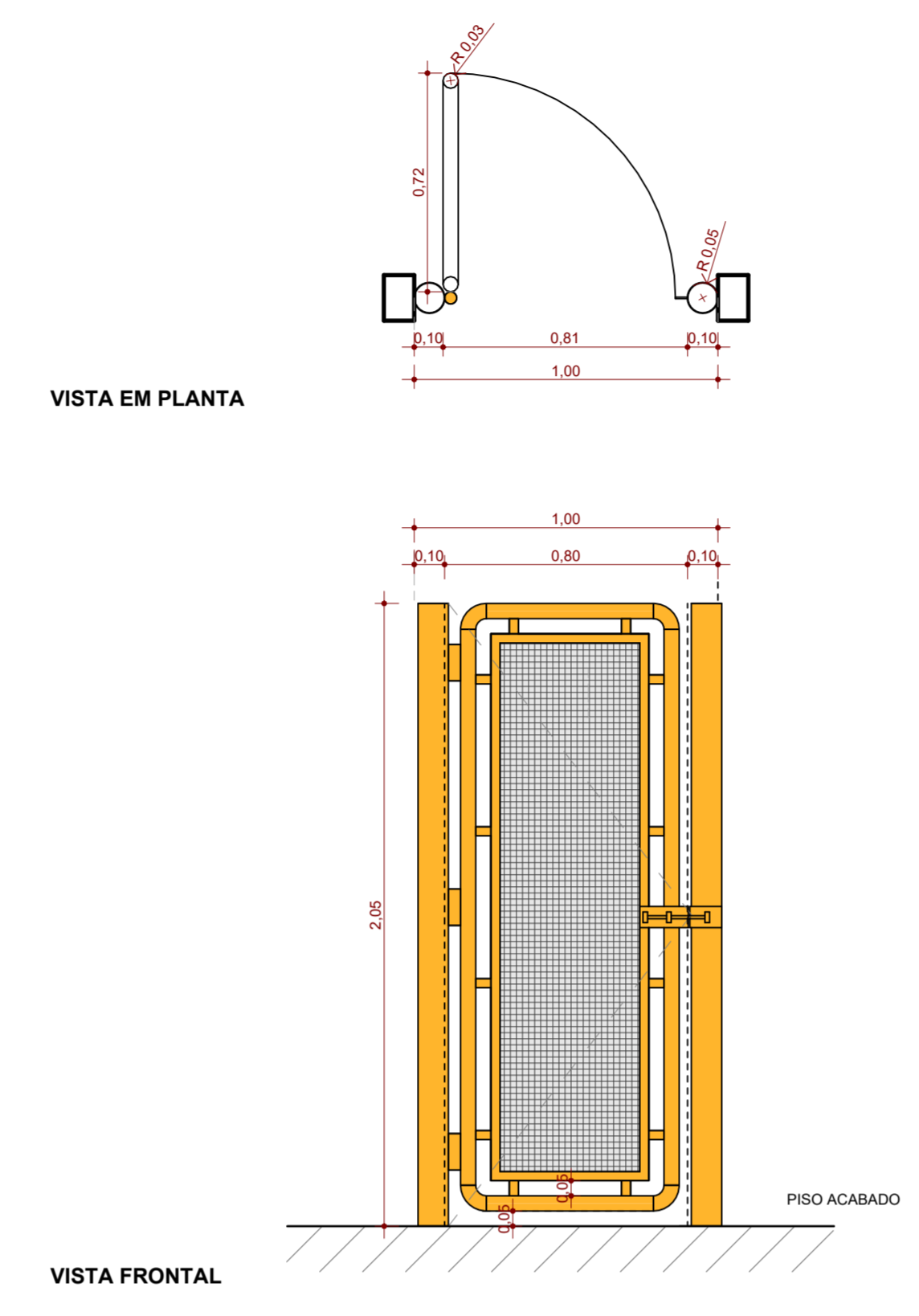

PF01: Portão de abrir em gradil em ferro com acabamento em pintura esmalte sintético na cor cinza sobre fundo anticorrosivo. Dobradiça, trinco para cadeado em aço zincado. Fixação por meio de chumbamento em alvenaria e concreto.
 Acabamento: Esmalte sintético na cor cinza
 Fechadura: Trinco + fecho para cadeado em aço inox
 Dimensões: 0,8x1,40 m
 Localização: Espera para cozinha e casa de bombas

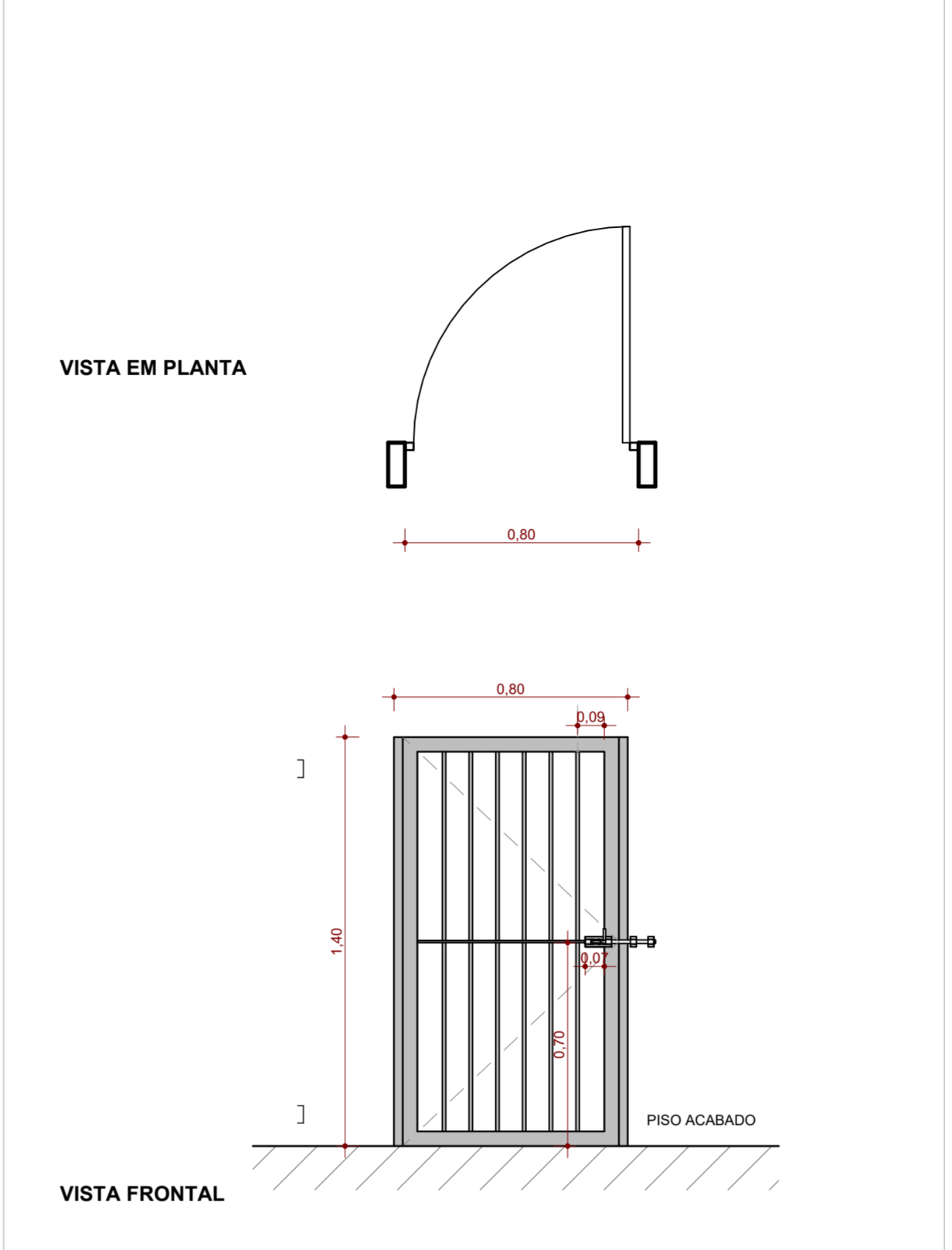

PF03: Porta dupla de abrir metálica com chapa de aço carbono galvanizada, perfurada, com tinta esmalte na cor Antúrio RGB 172,68,60
 Acabamento: Tubo em aço galvanizado com acabamento esmalte branco
 Fecho: Giro, padrão Unidese, maçaneta alavanca, acabamento polido, 2 chaves de latão, complementos em inox
 Dimensões: 0,80x2,00(1,80 + 0,2) m
 Localização: Box de Chuveiro

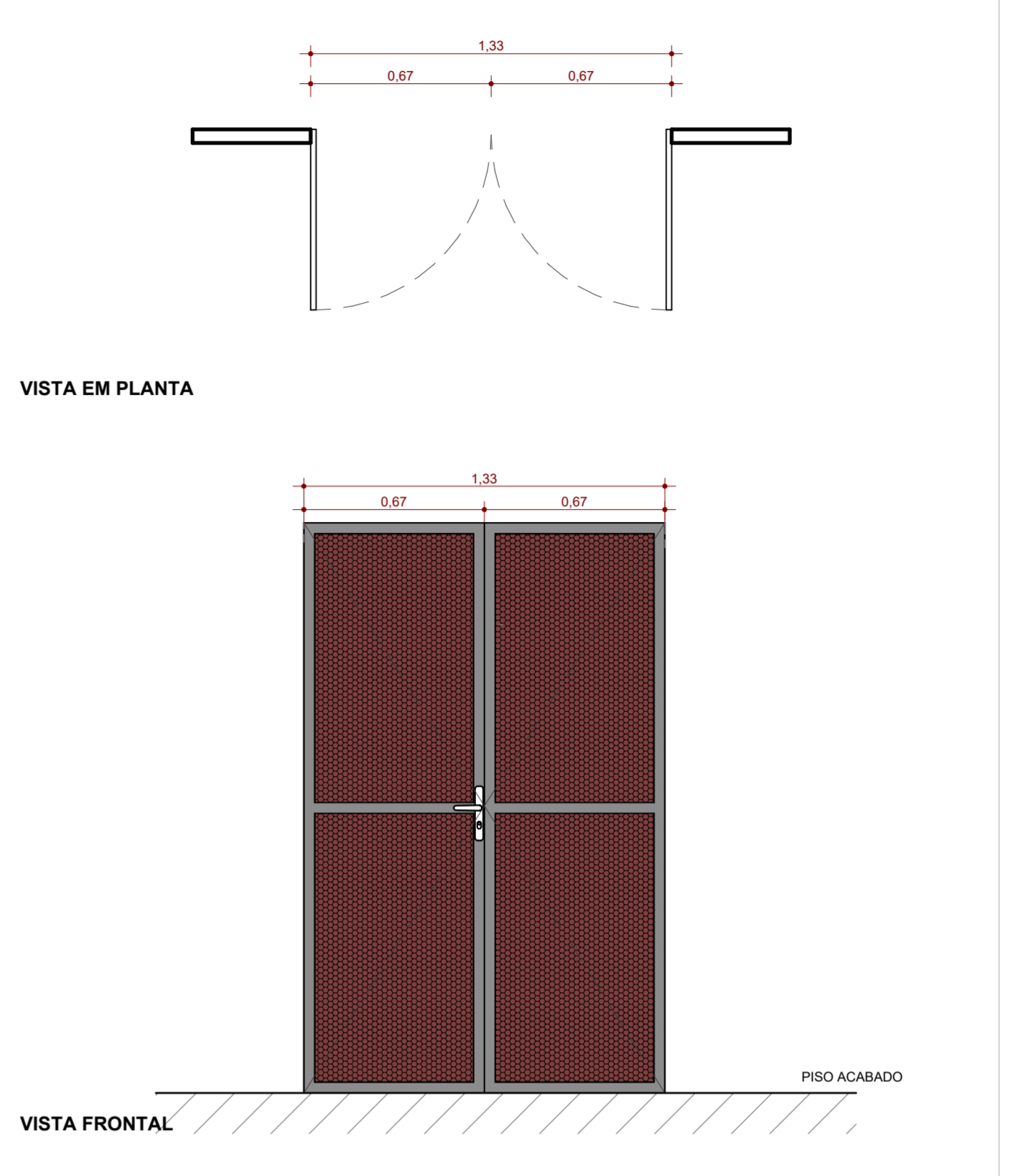

PA01: Porta de abrir em alumínio com acabamento natural. Dividida em 3 módulos com folha dupla. Painel em vidro de segurança translúcido com 10mm. Bandeira fixa em vidro translúcido 4mm. O conjunto será equipado com 3 barras antipânico duplas. Ferragens em alumínio com acabamento natural
 Fecho: Barra antipânico dupla
 acabamento: Anodizado Natural fosco
 Dimensões: 5,46x2,63(2,13+0,50) m
 Localização: Acessos

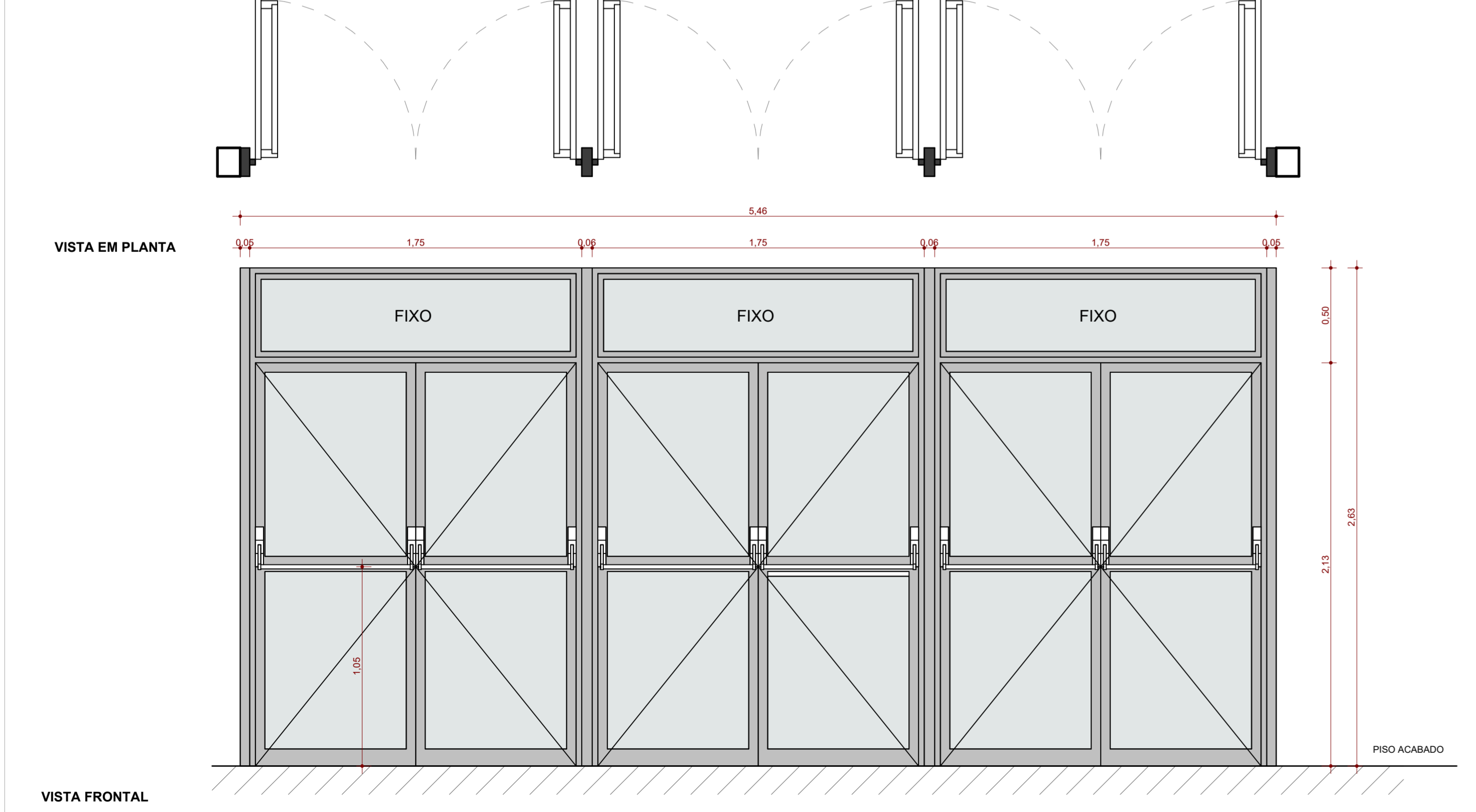

PF02: Porta de abrir simples em alumínio, com painel venezianado e acabamento em alumínio natural fosco. Tarjeta metálica tipo "LIVRE/OCUPADO" com acabamento cromado. Fixação em divisória sanitária de granito.
 Acabamento: Anodizado Natural Fosco
 Fecho: Tarjeta metálica "LIVRE/OCUPADO" acabamento cromado
 Dimensões: 0,80x2,00(1,80 + 0,2) m
 Localização: Box de Chuveiro

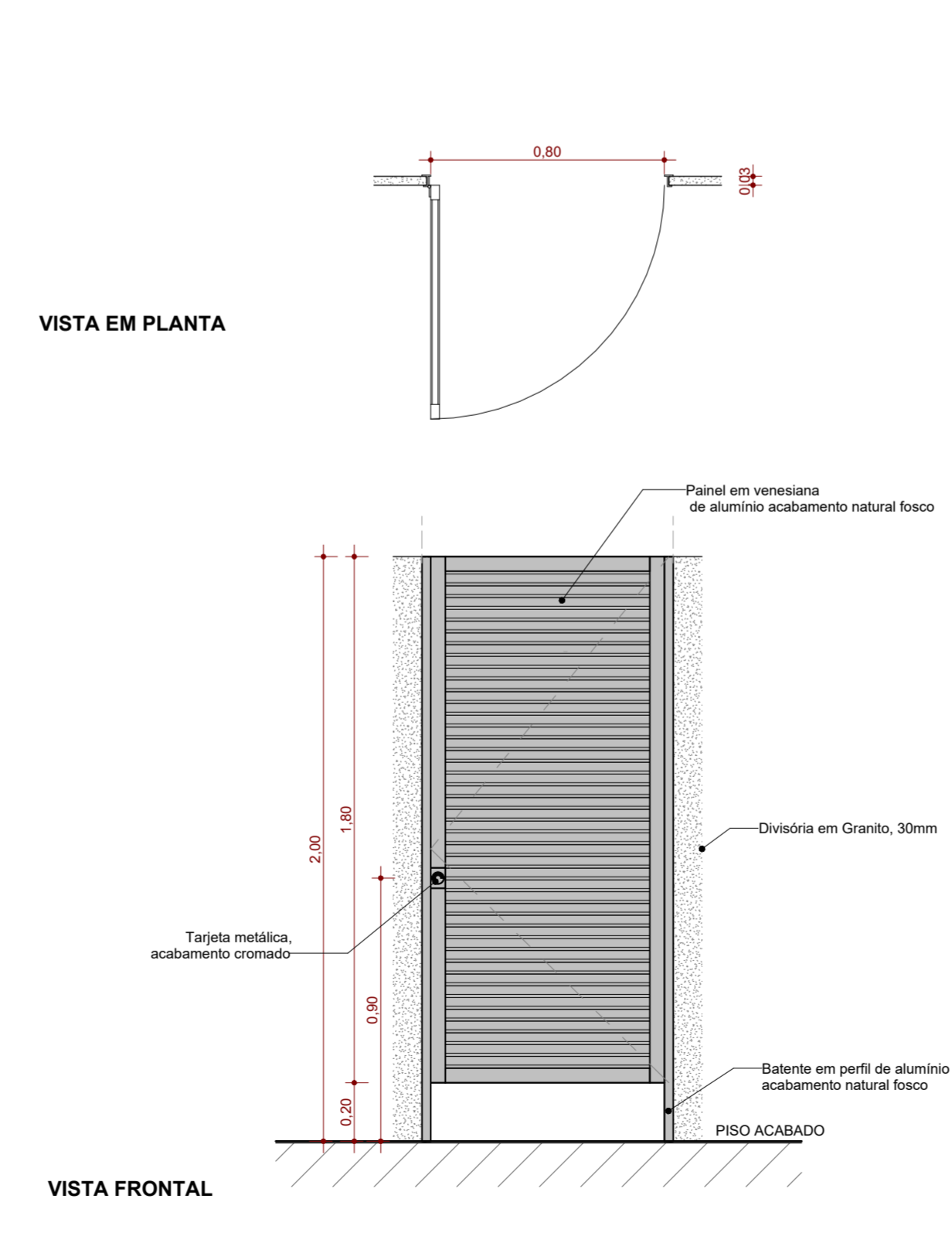

PD01: Porta de abrir para divisória sanitária em laminado TS na cor amarela, instalada com perfil de alumínio com acabamento natural fosco. Tarjeta metálica tipo "LIVRE/OCUPADO" com acabamento cromado.
 Acabamento: TS estrutural AMARELO
 Fecho: Tarjeta metálica "LIVRE/OCUPADO" acabamento cromado
 Dimensões: 0,80x2,00(1,80 + 0,2) m
 Localização: Box de Chuveiro

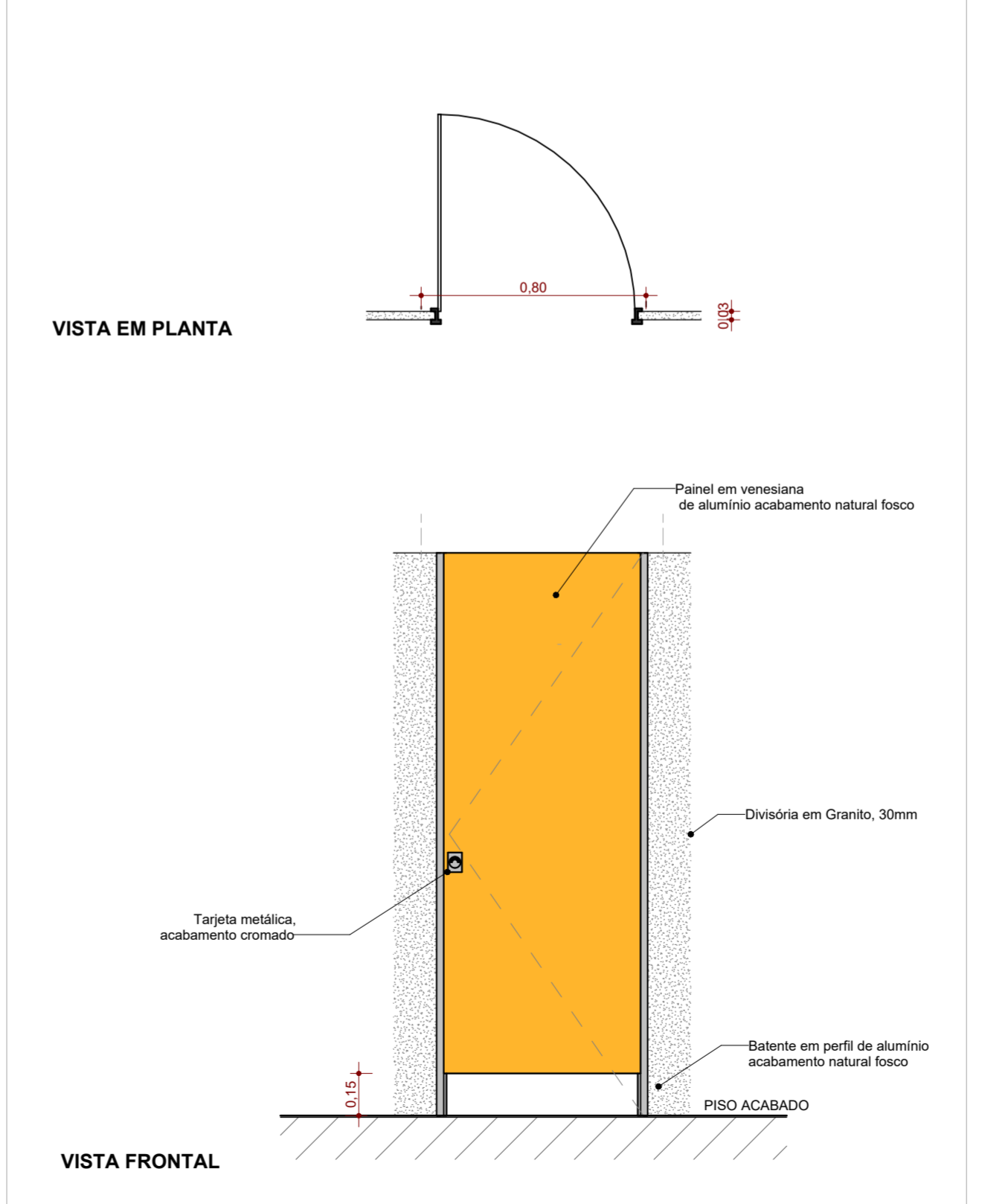

Versão	Data	Emissão Inicial - Tipo 02	Alteração	Responsável
01	03/09/2025			Samuel Dortas

MODELO DE QUADRA COMPLETA - TIPO 02	
ESTADO DO RIO GRANDE DO SUL SECRETARIA DE OBRAS PÚBLICAS SUBSECRETARIA DE EDUCAÇÃO DIVISÃO DE PROJETO CENTRO ADMINISTRATIVO FERNANDO FERRARI - AV. BORGES DE MEDEIROS, N. 1501 - POA/RS	
DIRETORIA) MARCUS WEBER	COORD. PROJ. LUMENA BISSI
RESPONSÁVEL TÉCNICO: ARQ. SAMUEL DORTAS CAU A262154-1	MODELO ARQ. SAMUEL DORTAS DOCUMENTAÇÃO ARQ. SAMUEL DORTAS
OBRA MODELO PADRONIZADO	ÁREA 956,00 m²
ENDEREÇO SEM LOCAL DEFINIDO	MUNICÍPIO NÃO DEFINIDO
PROJETO EXECUTIVO ARQUITETÔNICO	ASSUNTO DETALHAMENTO ESQUADRIAS - PORTAS
ESCALA 1 : 20	DATA SET2025
NOME ARQUIVO SOP-SEUDUC-MODELO-AEA01B-QUADRA COMPLETA TIPO 02-ARQ	

JA01: Janela basculante em perfil de alumínio com acabamento natural. Dividida em 8 módulos de 60 cm, composta por duas folhas móveis e uma folha fixa, complementadas por 4 módulos laterais fixos. Vidros texturizados incolores tipo miniboreal de 4 mm. Haste de comando, alavanca e demais ferragens em alumínio com acabamento natural
 Acabamento: Natural Fosco
 Vidro: Miniboreal incolor 4mm
 Fecho: Alavanca em alumínio
 Dimensões: 5,95x0,73/2,00 m
 Localização: Vestiário Masculino e Vestiário Feminino

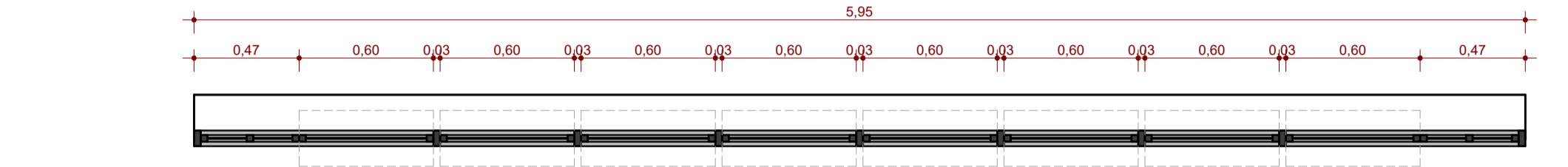

VISTA EM PLANTA

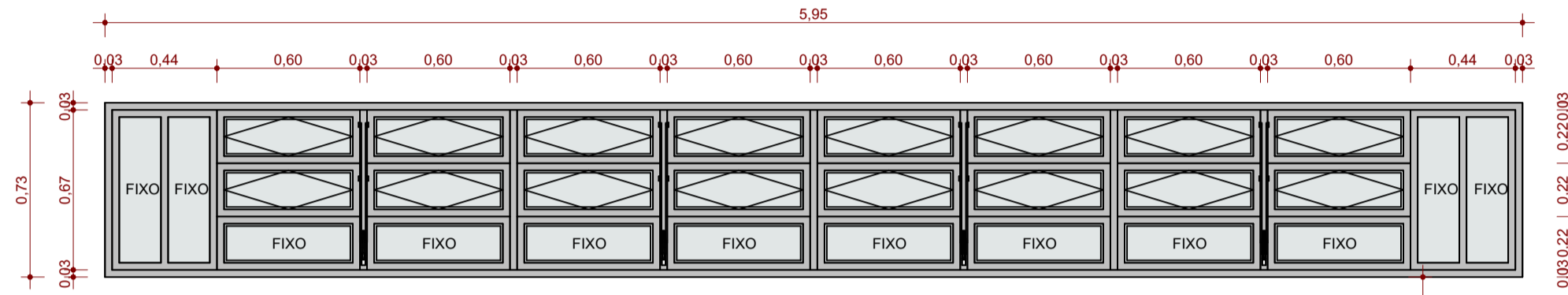

VISTA FRONTAL

JA02: Janela basculante em perfil de alumínio com acabamento natural. Dividida em 2 módulos de 60 cm, composta por duas folhas móveis e uma folha fixa, complementadas por 2 módulos laterais fixos. Vidros texturizados incolores tipo miniboreal de 4 mm. Haste de comando, alavanca e demais ferragens em alumínio com acabamento natural
 Vidro: Miniboreal incolor 4mm
 Fecho: Alavanca em alumínio
 Dimensões: 1,80x0,73/2,00 m
 Localização: Vestiário PCD Masculino e Vestiário PCD Feminino

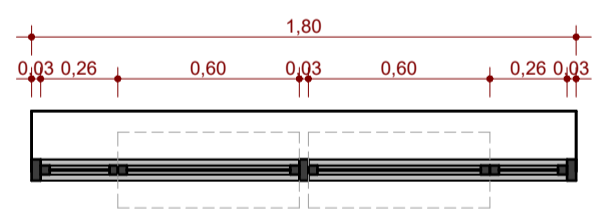

VISTA EM PLANTA

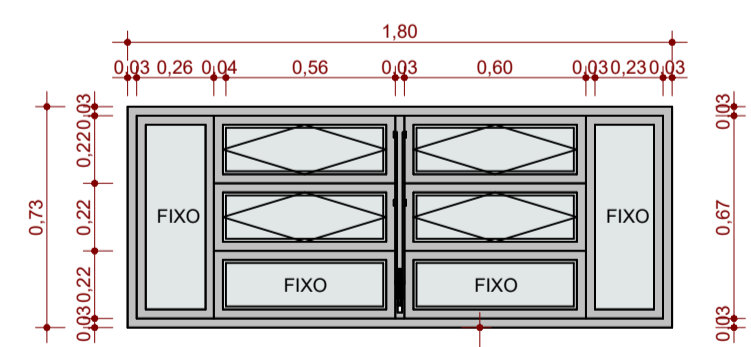

VISTA FRONTAL

JA03: Janela basculante em perfil de alumínio com acabamento natural. Dividida em 2 módulos de 60 cm, composta por duas folhas móveis e uma folha fixa, complementadas por 4 módulos laterais fixos. Vidros texturizados incolores tipo miniboreal de 4 mm. Haste de comando, alavanca e demais ferragens em alumínio com acabamento natural
 Vidro: Miniboreal incolor 4mm
 Fecho: Alavanca em alumínio
 Dimensões: 2,20x0,73/2,00 m
 Localização: Circulação

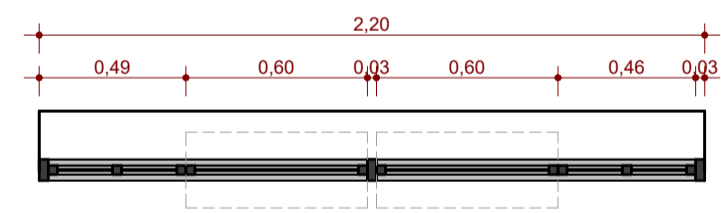

VISTA EM PLANTA

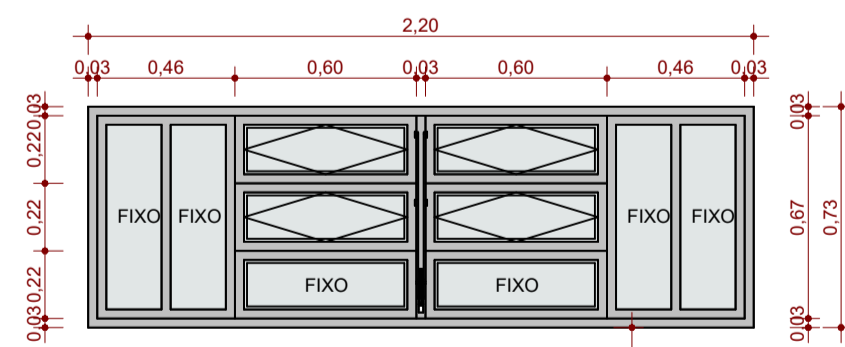

VISTA FRONTAL

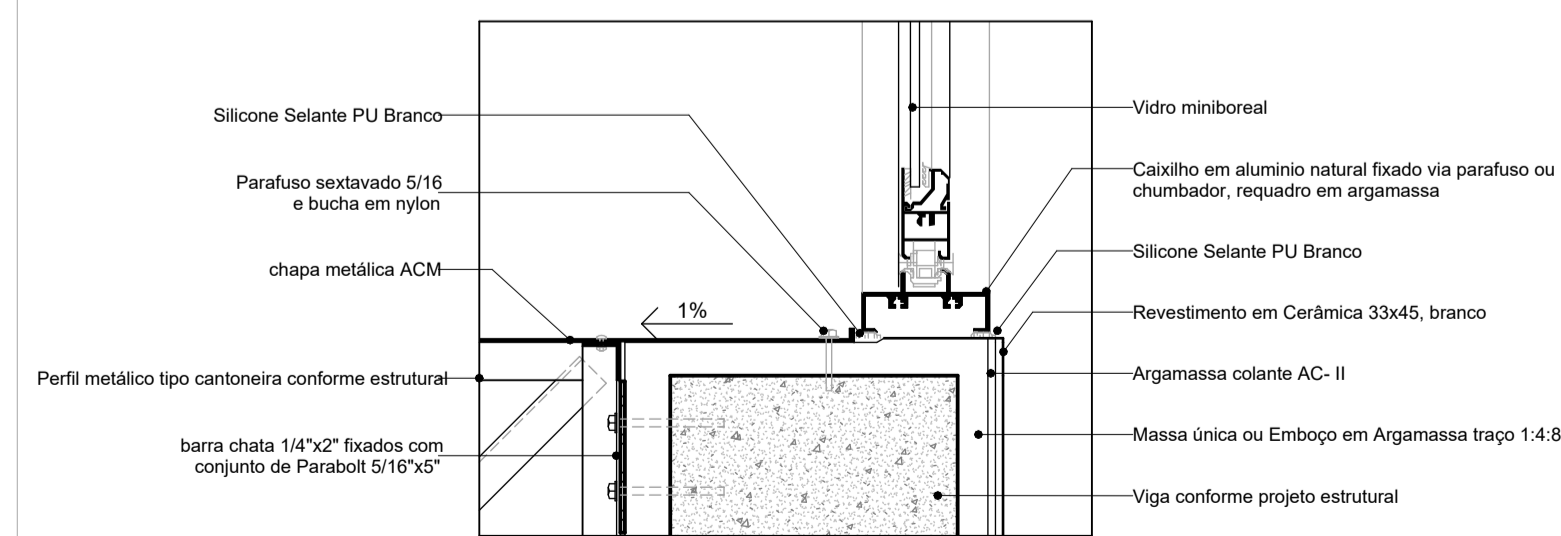

DETALHE - PEITORIL

ESC: 1 : 5

Revisão	03/09/2025	Emissão Inicial - Tipo 02	Samuel Dortas
Alteração	Responsável		
MODELO DE QUADRA COMPLETA - TIPO 02			
 ESTADO DO RIO GRANDE DO SUL SECRETARIA DE OBRAS PÚBLICAS SUBSECRETARIA DE EDUCAÇÃO DIVISÃO DE PROJETO CENTRO ADMINISTRATIVO FERRARI - AV. BORGES DE MEDEIROS, N. 1501 - POA/RS			
DIRETOR(A) MARCUS WEBER		COORD. PROJ. LUMENA BISSI	
RESPONSÁVEL TÉCNICO: ARQ. SAMUEL DORTAS CAU A262154-1		MODELO ARQ. SAMUEL DORTAS DOCUMENTAÇÃO ARQ. SAMUEL DORTAS	
OBRA	MODELO PADRONIZADO	ÁREA	956,00 m²
ENDEREÇO	SEM LOCAL DEFINIDO	MUNICÍPIO	NÃO DEFINIDO
PROJETO	EXECUTIVO ARQUITETÔNICO	ASSUNTO	DETALHAMENTO ESQUADRIAS - JANELAS
ESCALA	Como indicado	DATA	SET2025
NOME ARQUIVO		SOP-SEDUC-MODELO-AEA01B-QUADRA COMPLETA TIPO 02-ARQ	

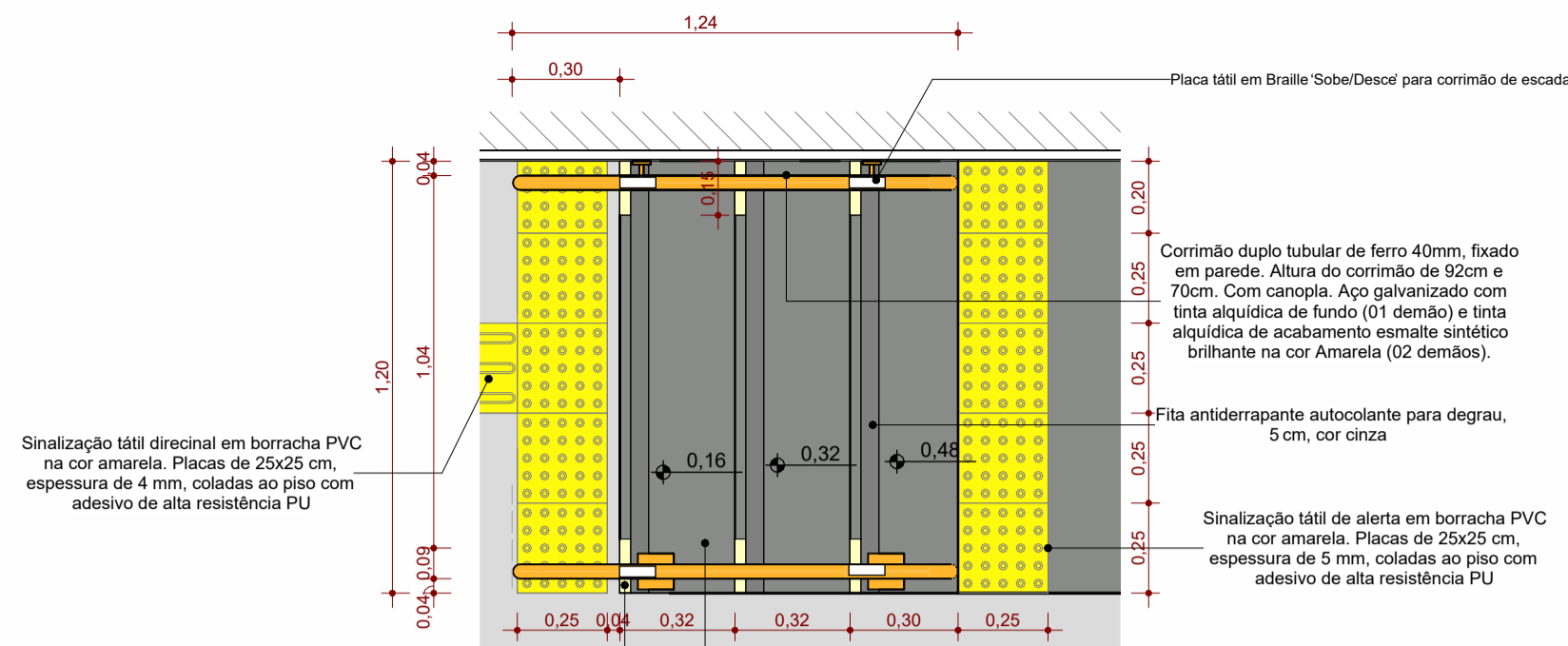

AMPLIAÇÃO - ESCADA PADRÃO
ESC: 1 : 20

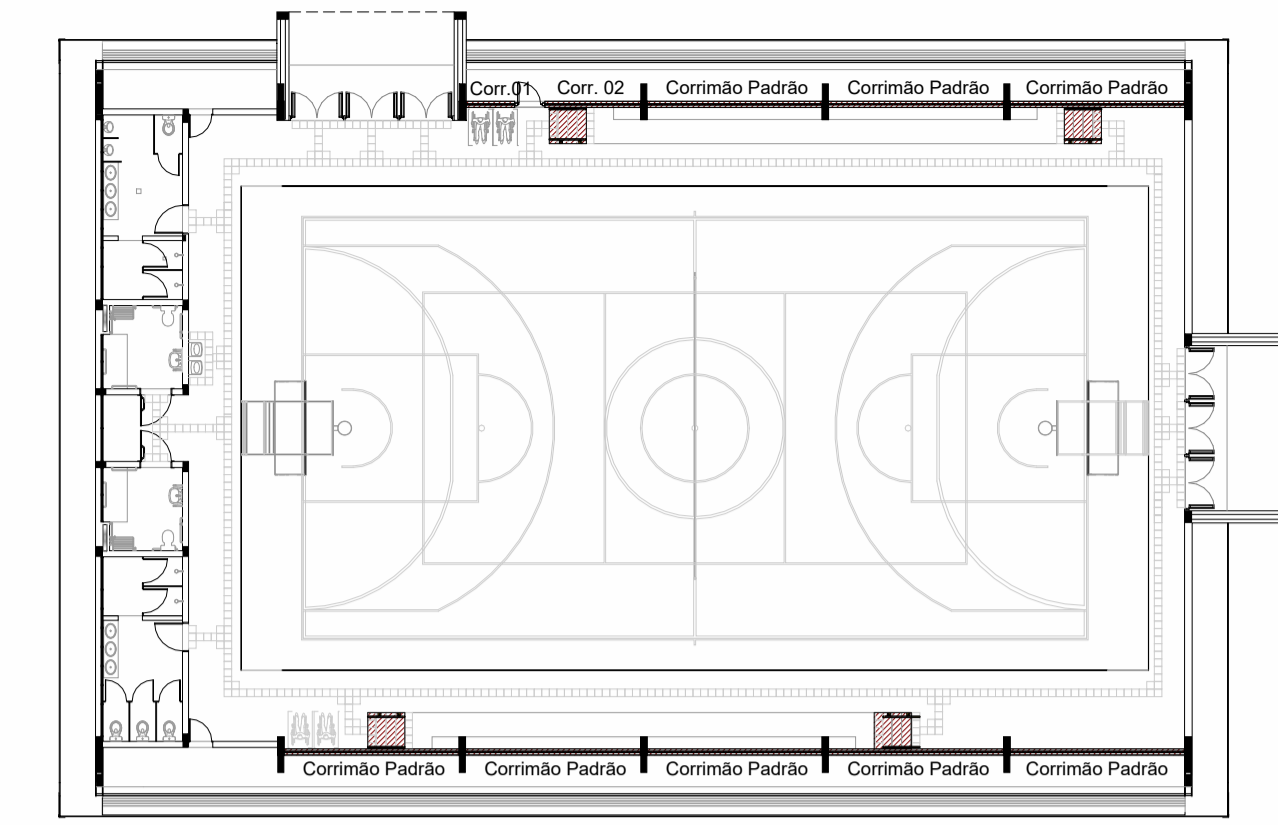
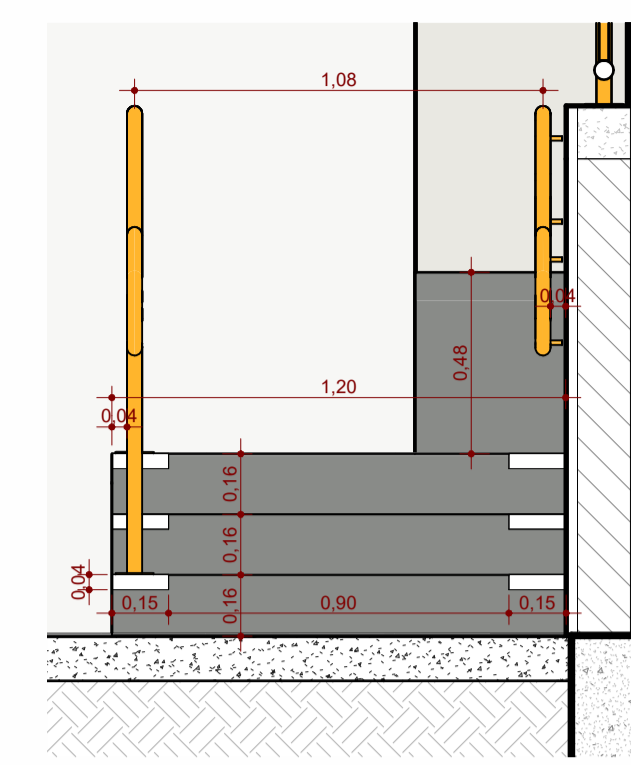
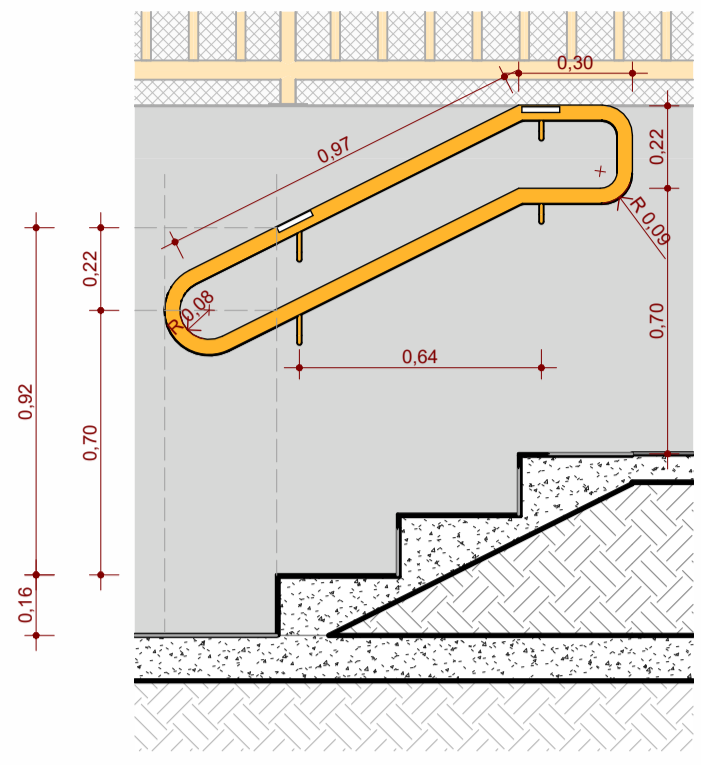
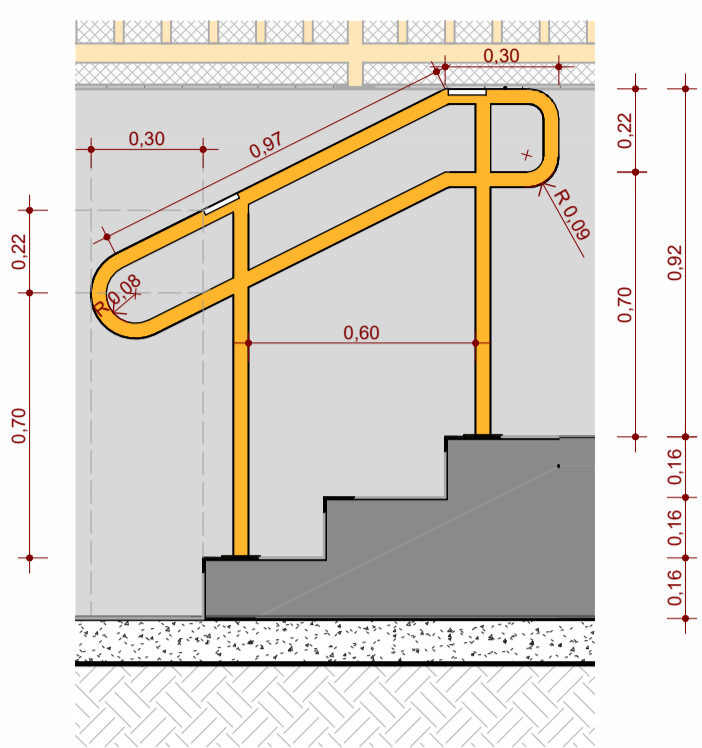

Croqui de Referência - Escada e Corrimão
ESC: 1 : 250

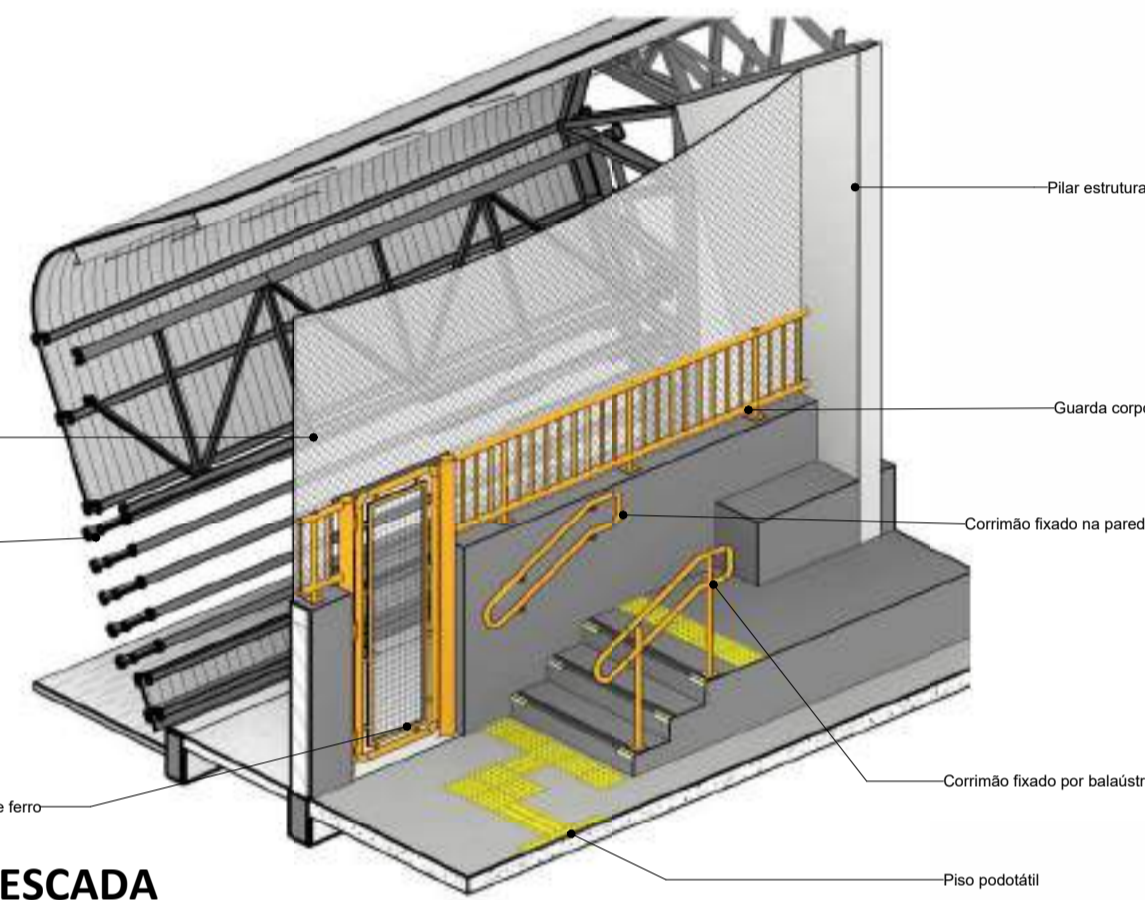

VISTA ISOMÉTRICA - ESCADA
ESC:

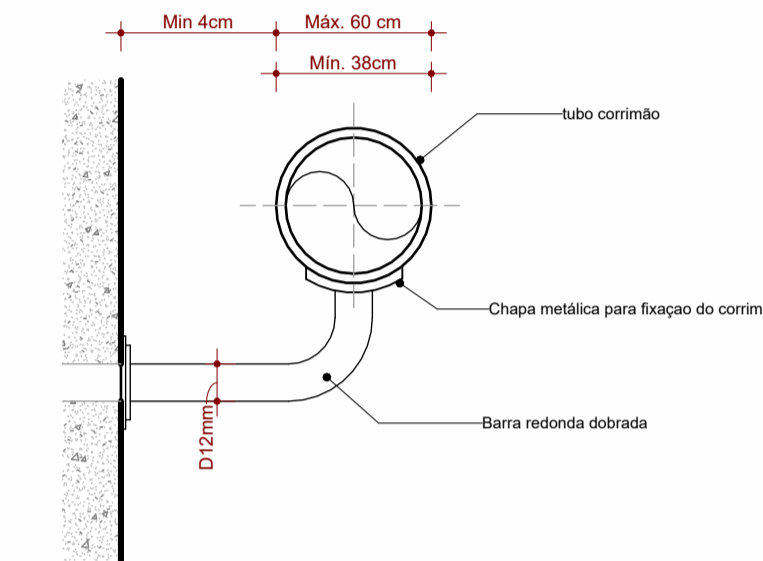
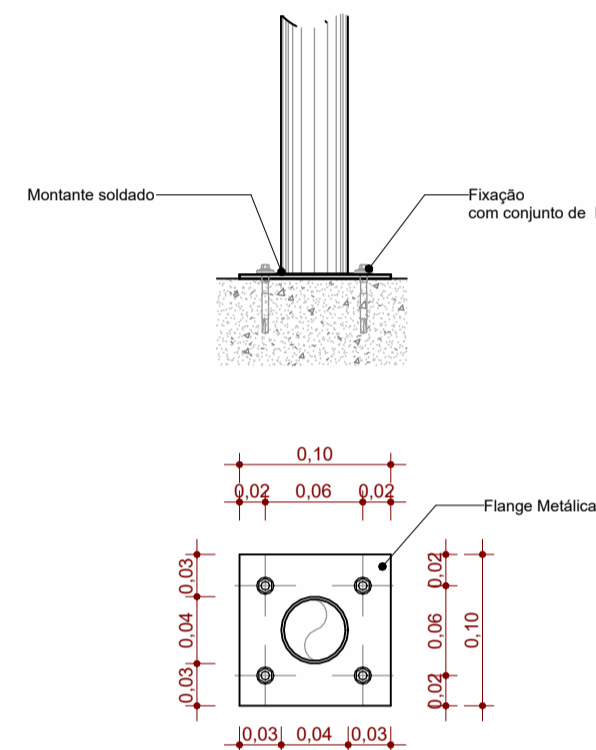
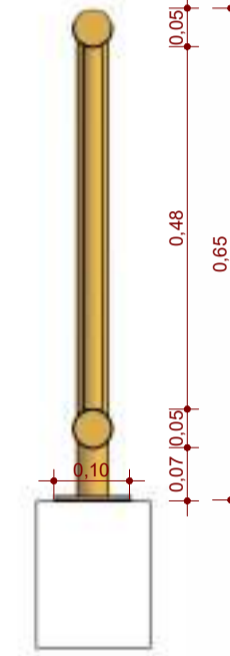

CORTE - GUARDA-CORPO
ESC: 1 : 10

DETALHE FIXAÇÃO BALAUSTR
ESC: 1 : 5

DETALHE - FIXAÇÃO NA PAREDE
ESC: 1 : 5

GUARDA-CORPO E CORRIMÃO			
Descrição	Comprim.	Qtde.	
Corrimão duplo tubular de ferro 40mm, fixado em balaustre em tubo metálico 40mm. Altura do corrimão de 92cm e 70cm. Com canopla. Aço galvanizado com tinta alquídica de fundo (01 demão) e tinta alquídica de acabamento esmalte sintético brilhante na cor Amarela (02 demãos).	2,86	4	
Corrimão duplo tubular de ferro 40mm, fixado em parede. Altura do corrimão de 92cm e 70cm. Com canopla. Aço galvanizado com tinta alquídica de fundo (01 demão) e tinta alquídica de acabamento esmalte sintético brilhante na cor Amarela (02 demãos).	2,86	4	
Guarda corpo de ferro 50,8mm. Fixado em apoios tubulares e com barras verticais. Aço galvanizado com tinta alquídica de fundo (01 demão) e tinta alquídica de acabamento esmalte na cor amarela RGB 255,181,44 (Ref.: Crisântemo Amarelo - Suvilni ou similar)	51,12	10	

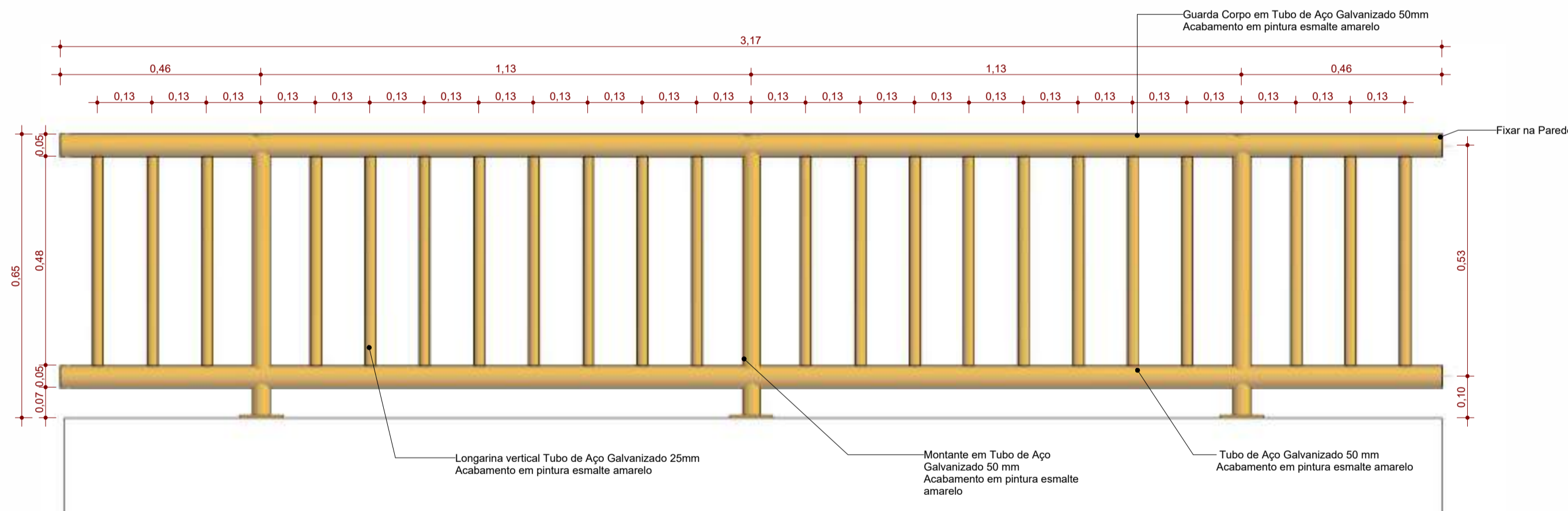
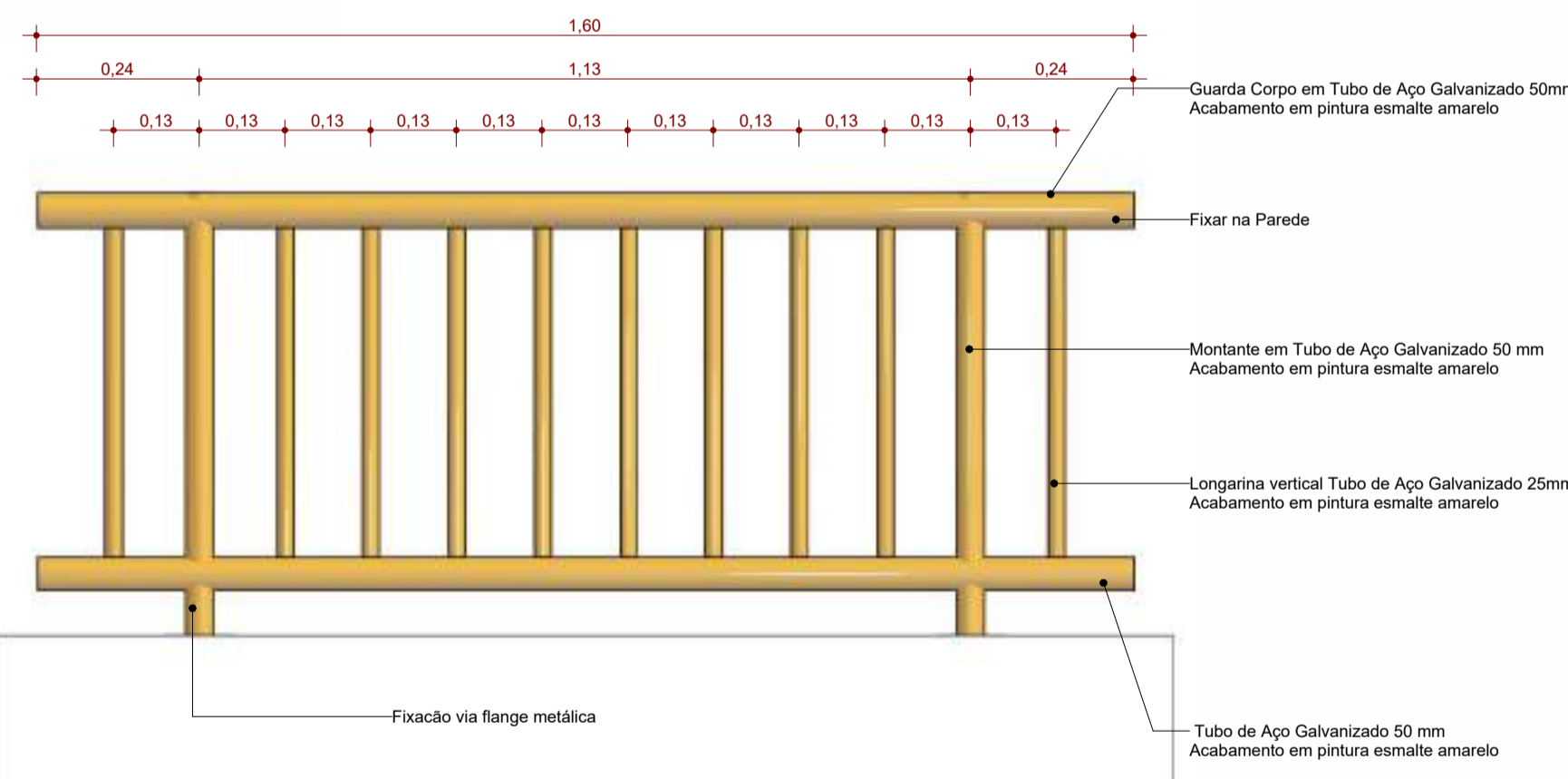

VISTA CORRIMÃO 01
ESC: 1 : 10

VISTA CORRIMÃO 02
ESC: 1 : 10

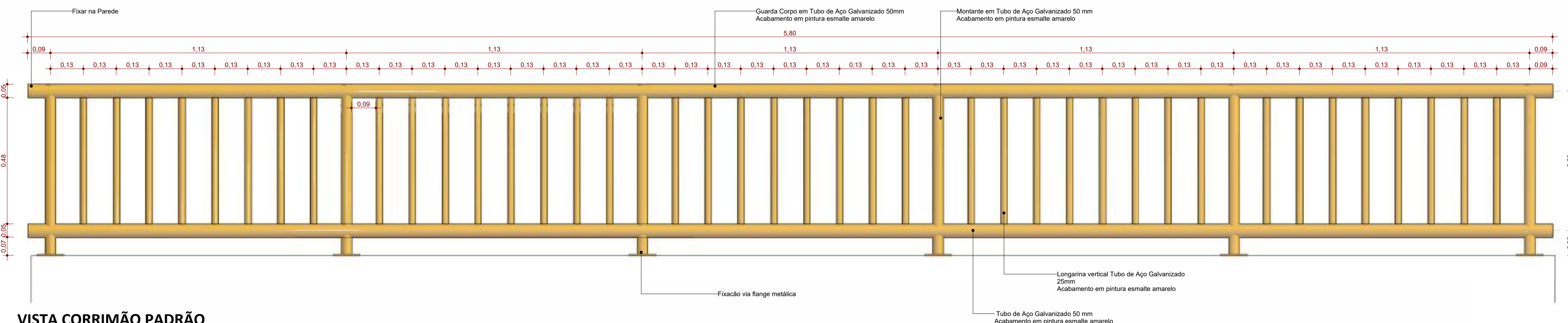

VISTA CORRIMÃO PADRÃO
ESC: 1 : 10

Versão	Data	Emissão Inicial - Tipo 02	Alteração	Responsável
R00	03/09/2025			Samuel DORTAS

MODELO DE QUADRA COMPLETA - TIPO 02

ESTADO DO RIO GRANDE DO SUL
SECRETARIA DE OBRAS PÚBLICAS
SUBSECRETARIA DE EDUCAÇÃO
DIVISÃO DE PROJETO
CENTRO ADMINISTRATIVO FERNANDO FERRARI - AV. BORGES DE MEDEIROS, N. 1501 - POA/RS

DIRETOR(A)
MARCUS WEBER

COORD. PROJ.
LUMENA BISSI

RESPONSÁVEL TÉCNICO:
ARQ. SAMUEL DORTAS | CAU A262154-1

MODELO
ARQ. SAMUEL DORTAS

DOCUMENTAÇÃO
ARQ. SAMUEL DORTAS

OBRA
MODELO PADRONIZADO

ÁREA
956,00 m²

ENDEREÇO
SEM LOCAL DEFINIDO

MUNICÍPIO
NÃO DEFINIDO

PROJETO
EXECUTIVO ARQUITETÔNICO

ASSUNTO
DETALHAMENTO CORRIMÃO E ESCADAS

ESCALA
Como Indicado

DATA
SET2025

A19/ 21

NOME ARQUIVO
SOP-SEDUC-MODELO-AEA01B-QUADRA COMPLETA TIPO 02-ARQ

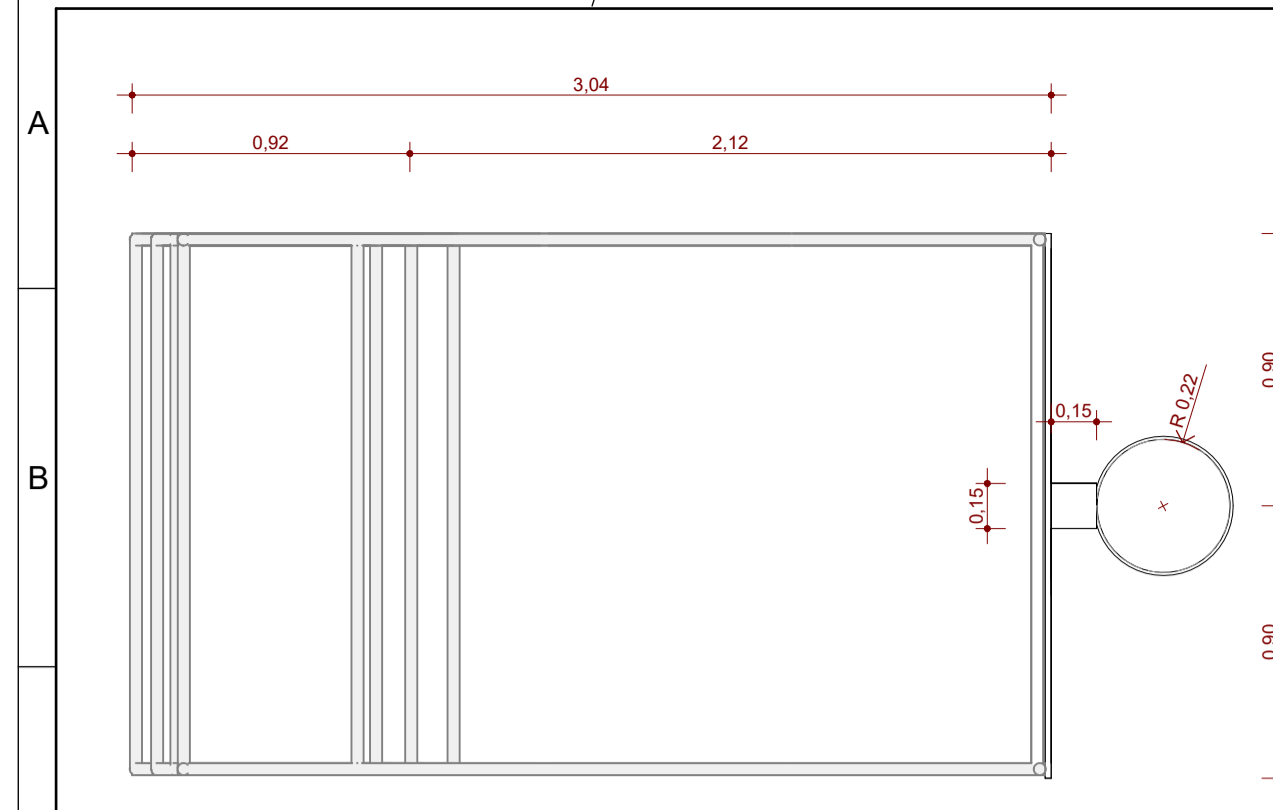

Trave de Basquete - Topo
ESC: 1 : 25

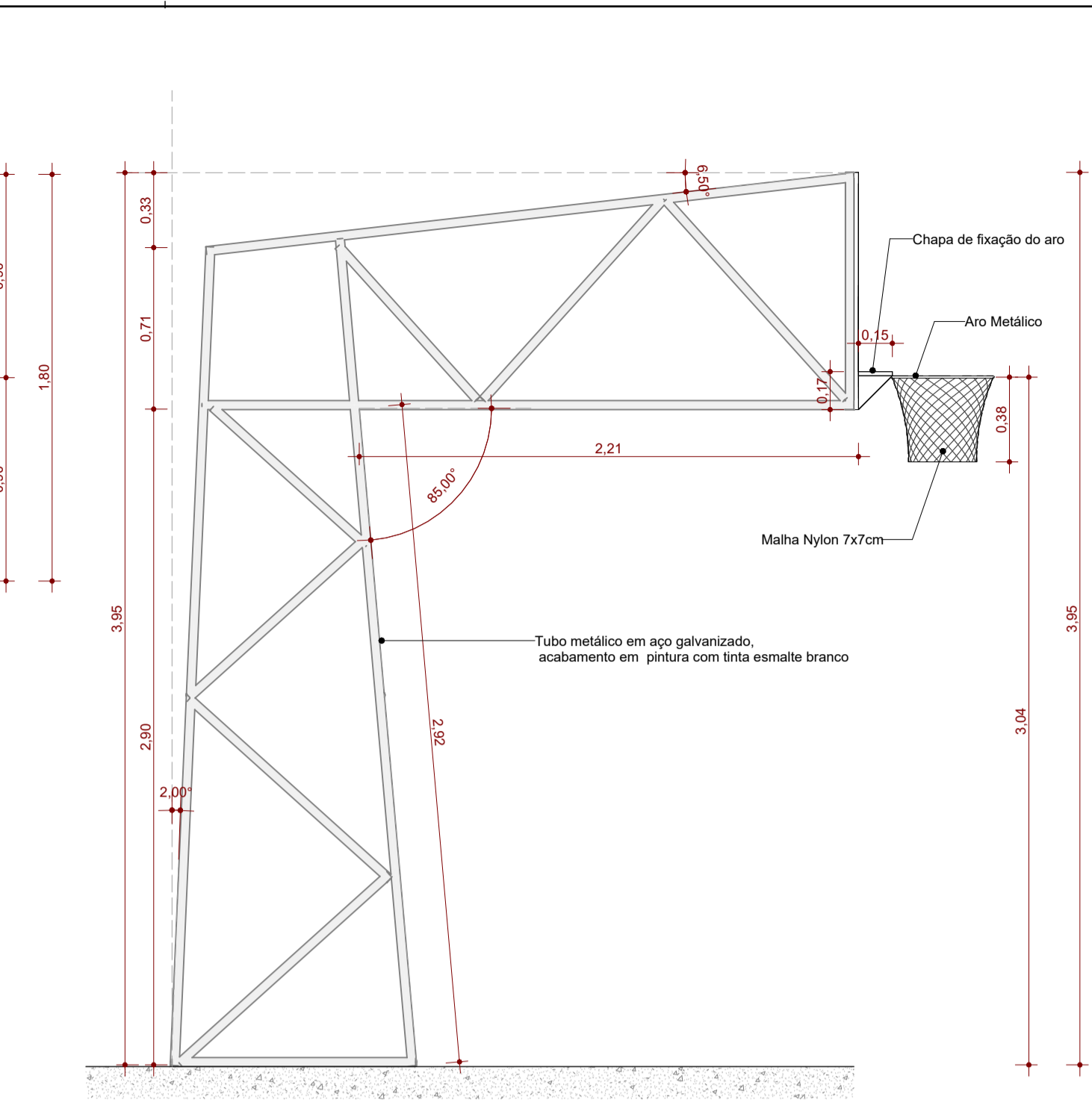

Trave de Basquete - Lateral
ESC: 1 : 25

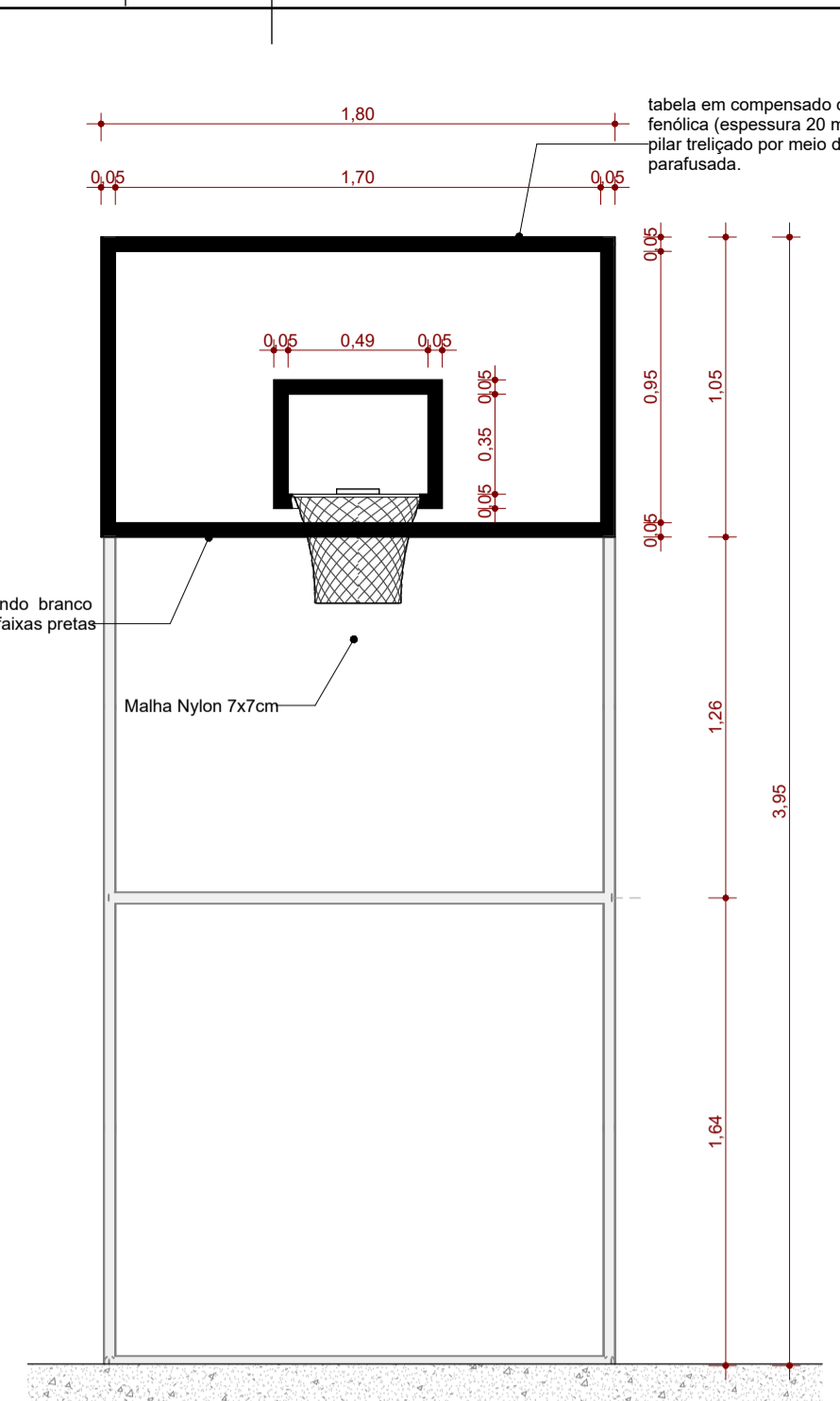

Trave de Basquete - Frontal
ESC: 1 : 25

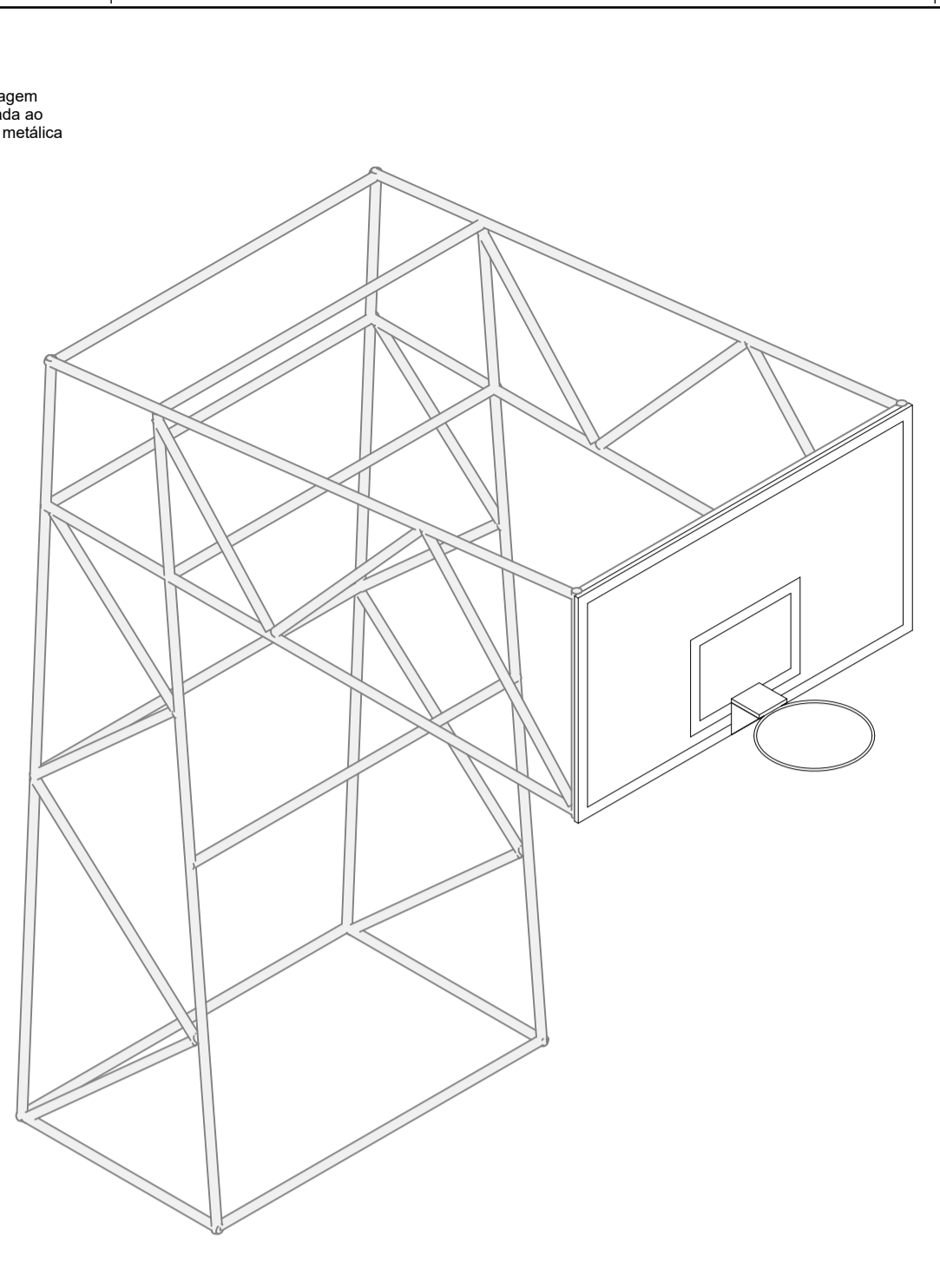

Trave de Basquete - 3D
ESC:

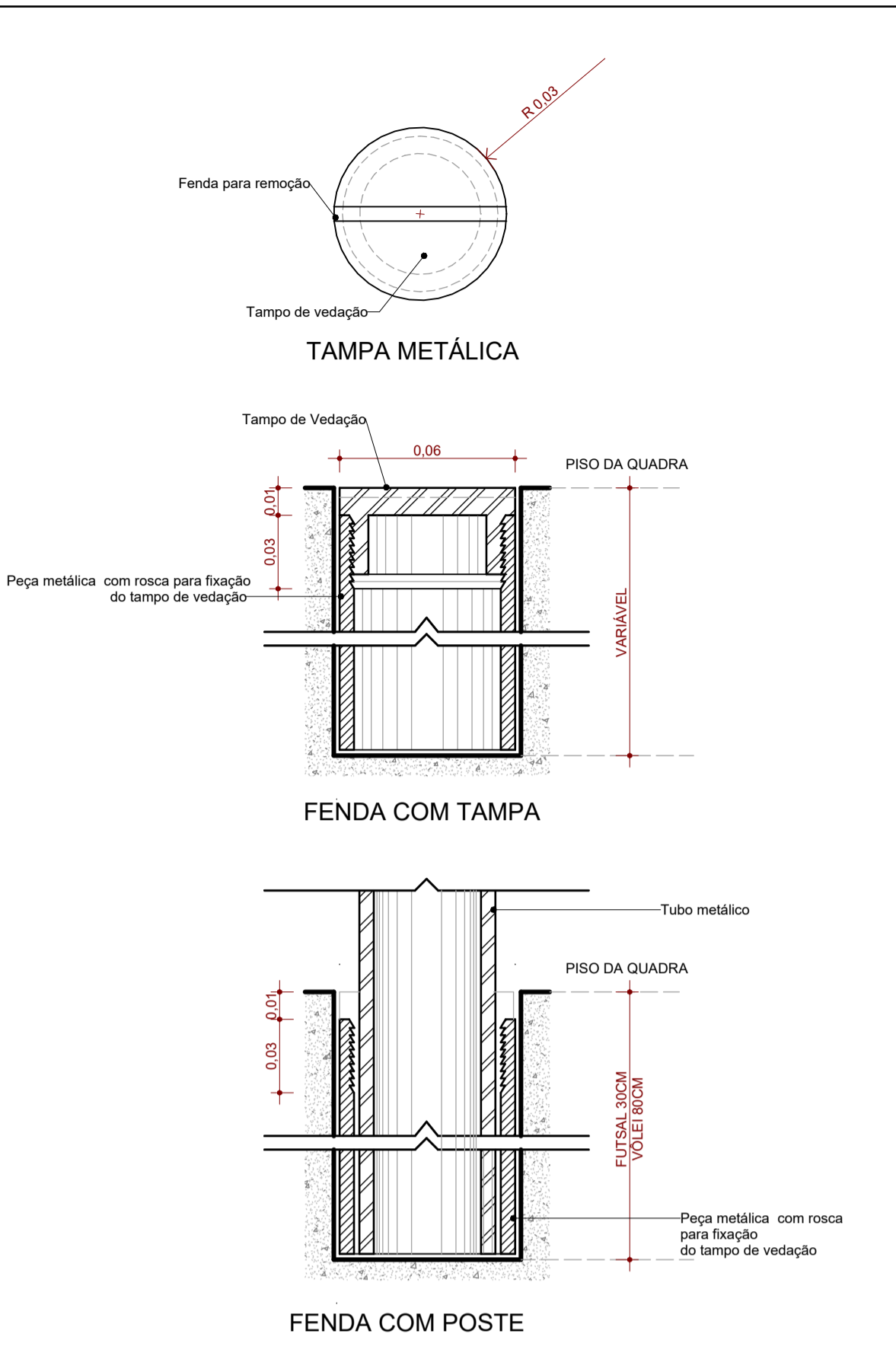

DETALHE - FENDA DE ENCAIXE
ESC: 1 : 2

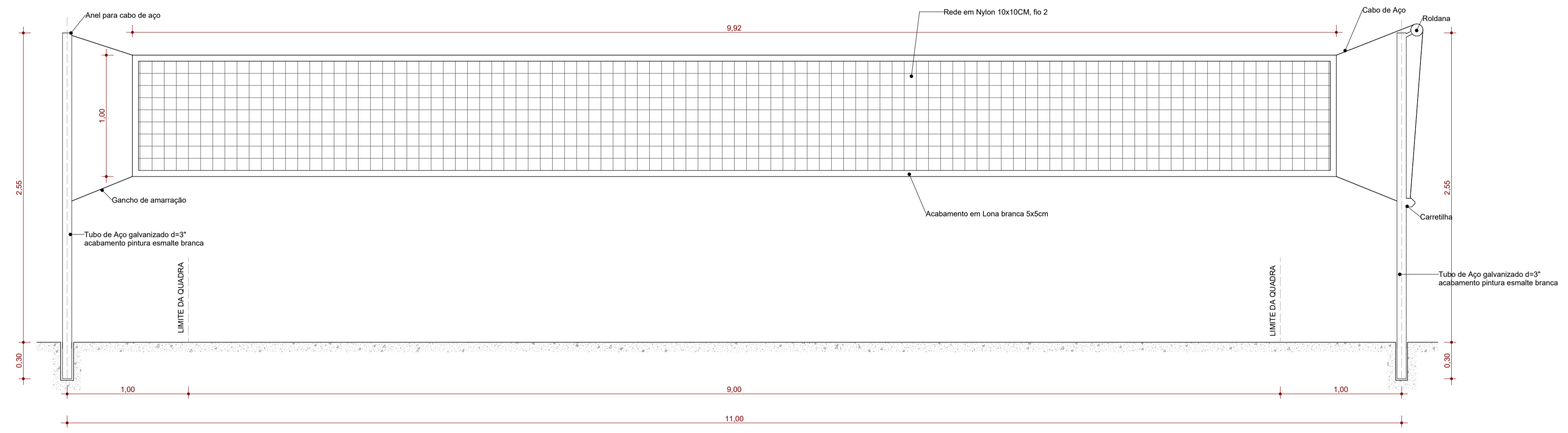

Rede de Volei - Frente
ESC: 1 : 25

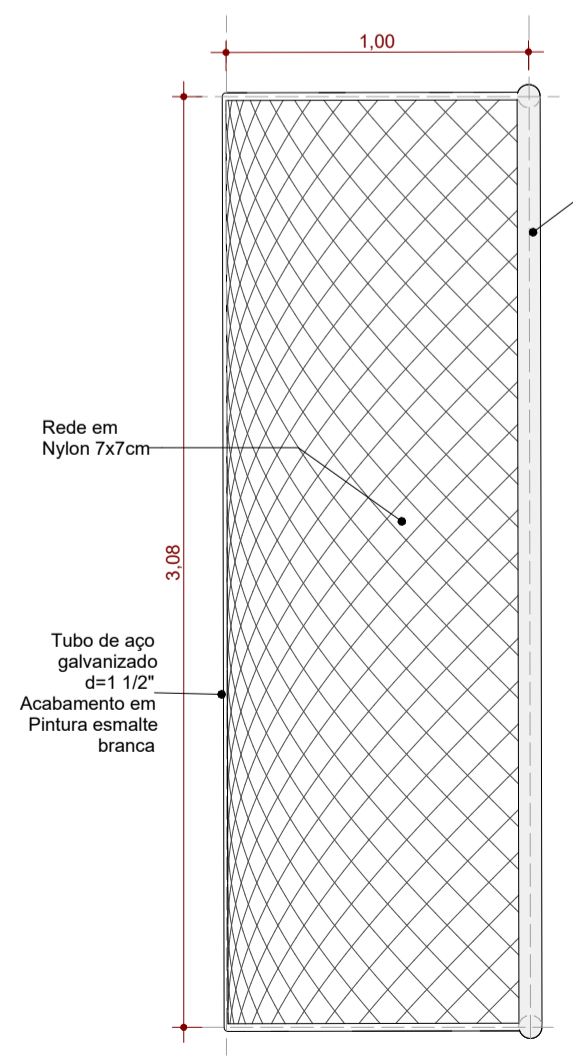

Trave Futsal - Topo
ESC: 1 : 25

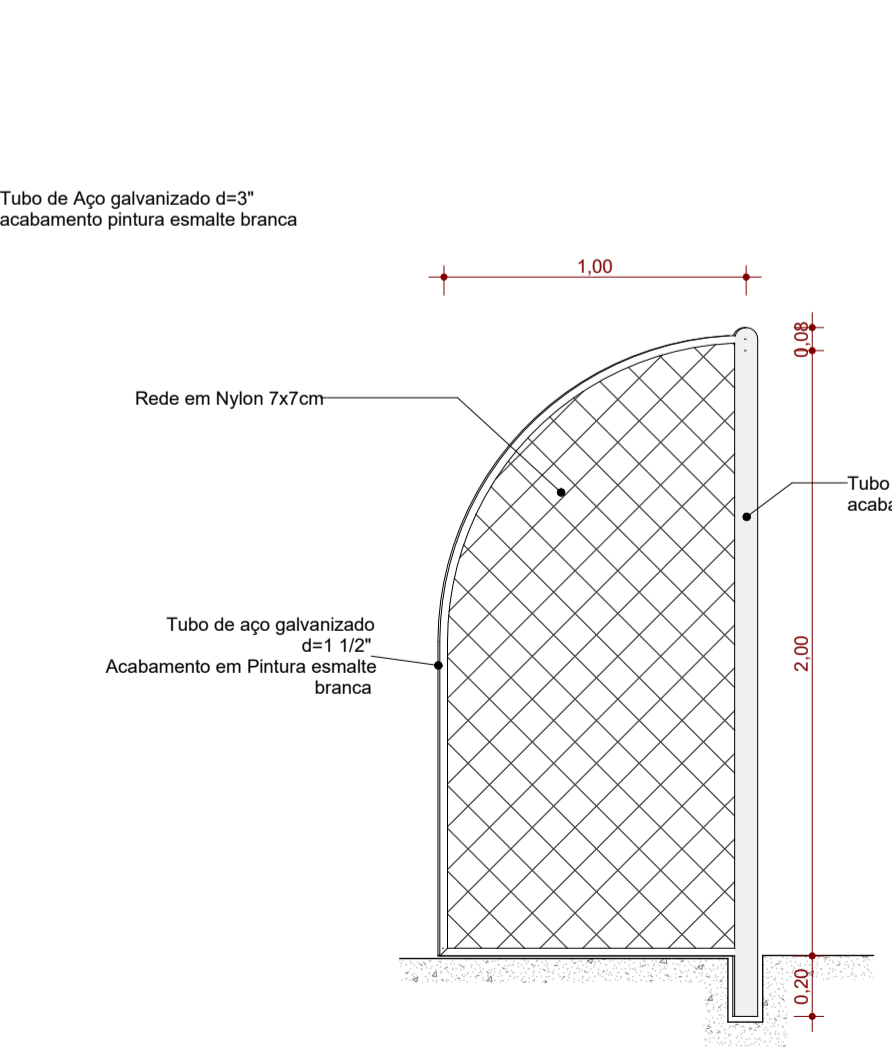

Trave Futsal - Lateral
ESC: 1 : 25

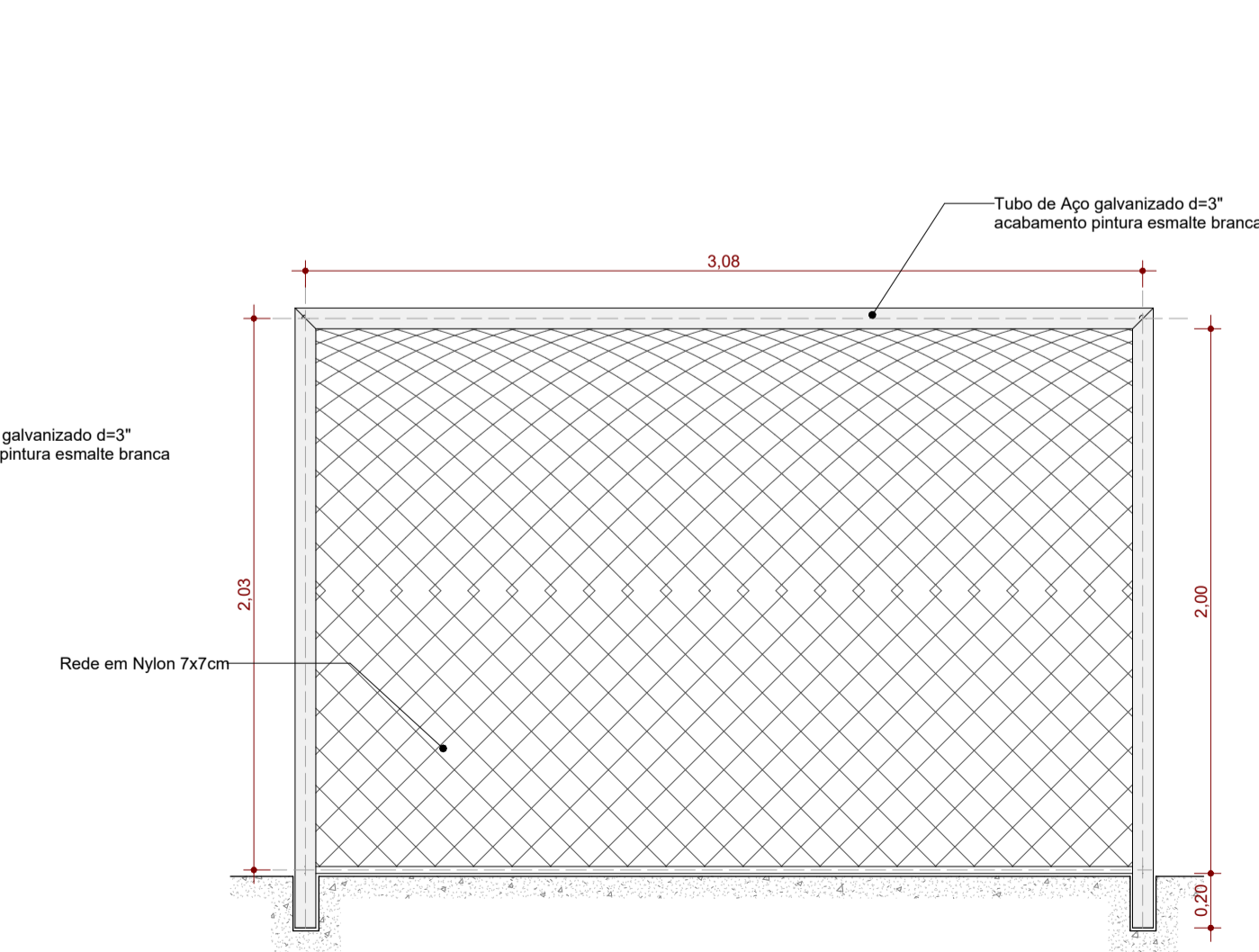

Trave Futsal - Frontal
ESC: 1 : 25

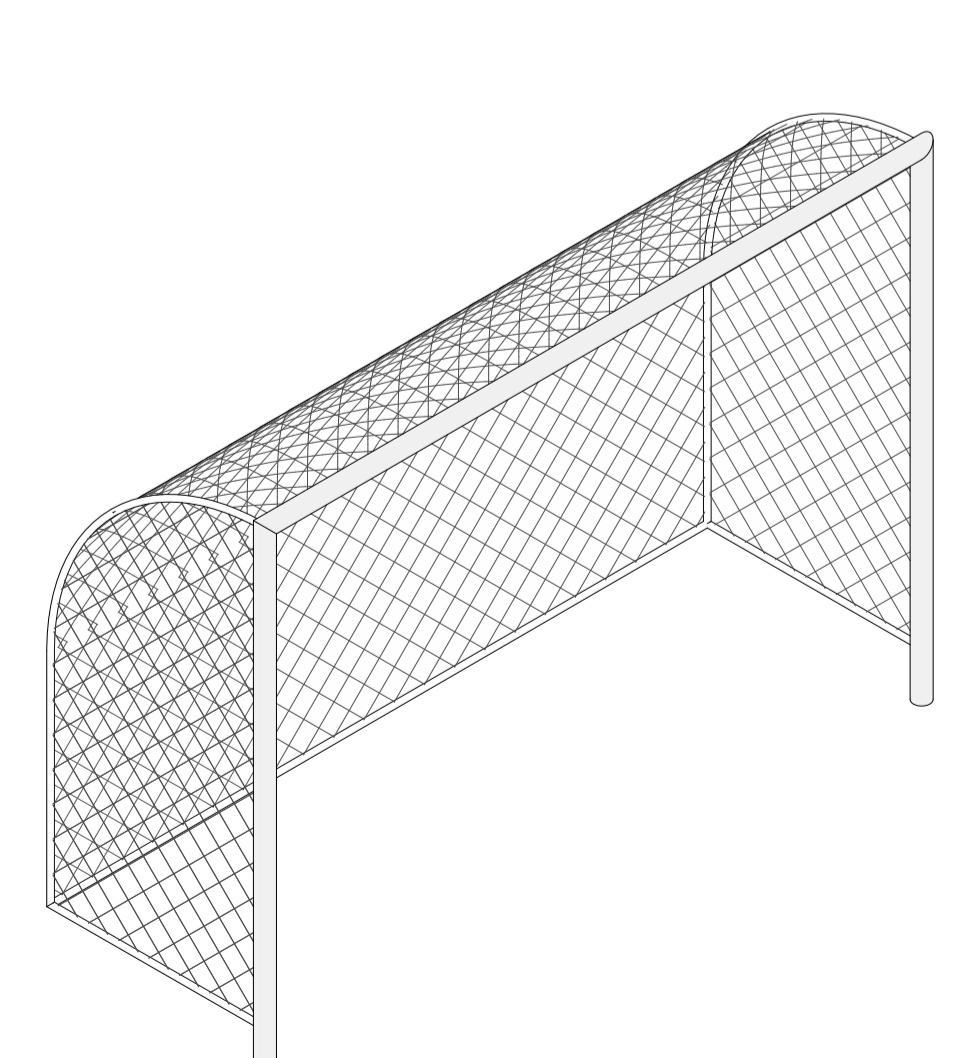

Trave Futsal - 3D
ESC:

R00	03/09/2025	Emissão Inicial - Tipo 02		Samuel Dortas
Versão	Data		Alteração	Responsável
MODELO DE QUADRA COMPLETA - TIPO 02				
 ESTADO DO RIO GRANDE DO SUL SECRETARIA DE OBRAS PÚBLICAS SUBSECRETARIA DE EDUCAÇÃO DIVISÃO DE PROJETO CENTRO ADMINISTRATIVO FERRARI - AV. BORGES DE MEDEIROS, N. 1501 - POA/RS				
DIRETOR(A) MARCUS WEBER		COORD. PROJ. LUMENA BISSI		
RESPONSÁVEL TÉCNICO: ARQ. SAMUEL DORTAS CAU A262154-1		MODELO ARQ. SAMUEL DORTAS		DOCUMENTAÇÃO ARQ. SAMUEL DORTAS
OBRA	MODELO PADRONIZADO	ÁREA	956,00 m²	
ENDEREÇO	SEM LOCAL DEFINIDO	MUNICÍPIO	NÃO DEFINIDO	
PROJETO	EXECUTIVO ARQUITETÔNICO	ASSUNTO	DETALHAMENTO EQUIPAMENTO ESPORTIVO	
ESCALA	Como Indicado	DATA	SET2025	
NOME ARQUIVO		SOP-SEDUC-MODELO-0-AEA01B-QUADRA COMPLETA TIPO 02-ARQ		