

Final: 28°55'16.13\"S; 51°32'49.03\"O

Início: 28°55'10.59\"S; 51°32'46.36\"O

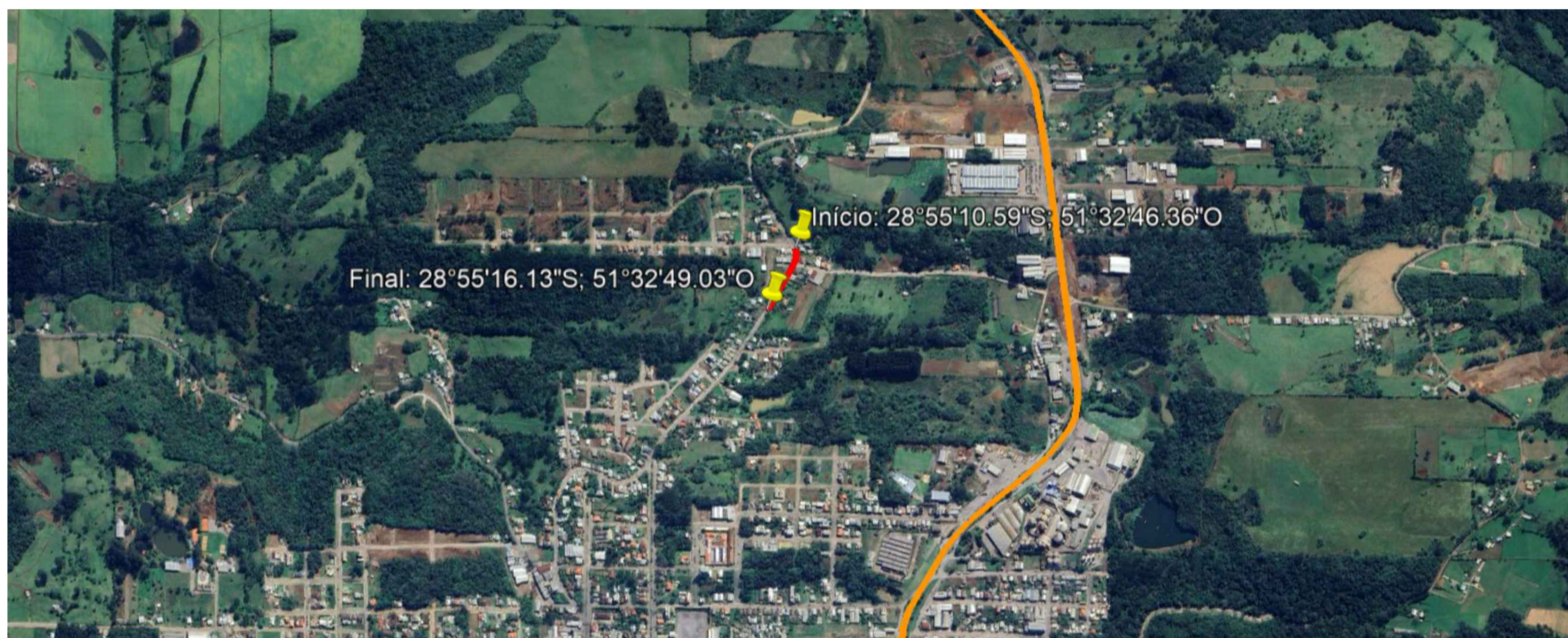

Final: 28°55'16.13\"S; 51°32'49.03\"O

Início: 28°55'10.59\"S; 51°32'46.36\"O

CRISTIANO  
VALDUGA  
DAL  
PAI:5415446  
4000

Assinado de  
forma digital por  
CRISTIANO  
VALDUGA DAL  
PAI:5415446000  
Dados: 2026.01.22  
10:55:26 -03'00'



EMPREENDIMENTO:  
**RECAPEAMENTO ASFÁLTICO EM CBUQ**

ENDEREÇO:  
**Rua Barão do Rio Branco, Bairro Universal, Veranópolis/RS**

TÍTULO:  
- LOCALIZAÇÃO  
- SITUAÇÃO

DATA:  
**dez/25**

ESCALA:  
-

PRANCHA:  
**A-1/2**

ARQUIVO:  
M:\Infraestrutura\Engenharia\SECRETARIA DE OBRAS\ Pavimentação asfáltica\Barão do Rio Branco\2025 - Verba CEP\

RESPONSÁVEL TÉCNICO:

SECRETARIA RESPONSÁVEL:  
**gov.br** Documento assinado digitalmente  
BRUNA BARBEIRI FAVERO PESSIN  
Data: 19/12/2025 10:52:28-0300  
Verifique em <https://validar.jf.gov.br/>

**gov.br** Documento assinado digitalmente  
GUSTAVO GASPARIN  
Data: 19/12/2025 10:55:26-0300  
Verifique em <https://validar.jf.gov.br/>

**Bruna Barbieri Favero Pessin**  
Secretário Municipal de Desenvolvimento Rural

**Eng. Civil Gustavo Gasparin**  
CREA-RS 237.202

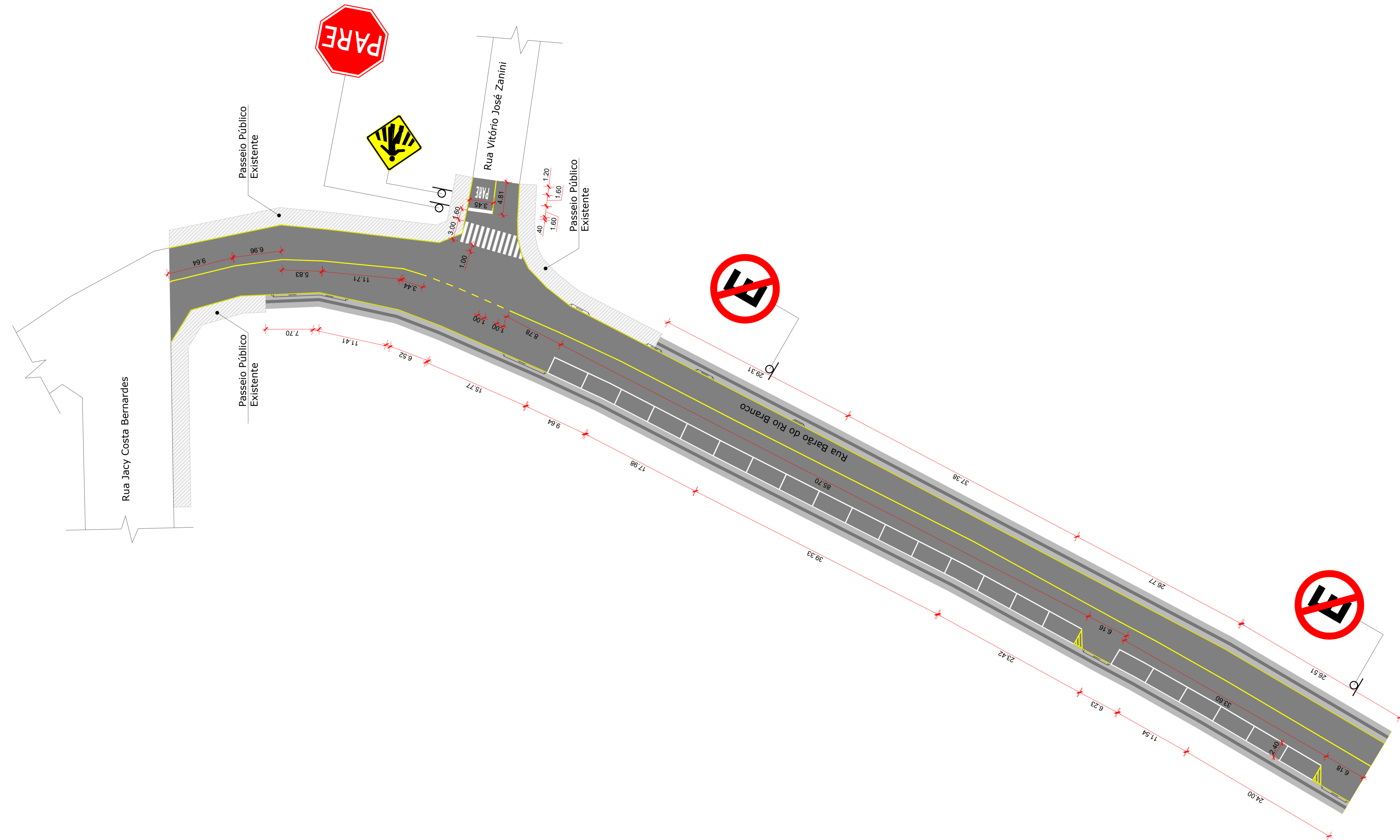

Assinado de forma digital por  
 CRISTIANO VALDUGA DAL PAI:54154464000  
 Dados: 2026.01.22 10:56:37 -03'00'

**PREFEITURA MUNICIPAL DE VERANÓPOLIS**  
 SECRETARIA DE GOVERNO  
 DIRETORIA DE ENGENHARIA E PROJETOS

**EMPRENDIMENTO:**  
 RECAPEAMENTO ASFÁLTICO EM CBUQ  
**ENDEREÇO:**  
 Rua Barão do Rio Branco, Bairro Universal, Veranópolis/RS

**TÍTULO:**  
 - Planta Pavimentação e Sinalização  
**DATA:** dez/25  
**ESCALA:** 1/250  
**FRANCHA:** A-2/2

**ARQUIVO:** M:\Infraestrutura\Engenharia\SECRETARIA\_DE\_OBRAS\Pavimentação asfáltica\Barão do Rio Branco\2025 - Verba CEP1  
**SECRETARIA RESPONSÁVEL:**  
 Bruna Barbieri Favero Pessin  
 Secretária Municipal de Desenvolvimento Rural

**RESPONSÁVEL TÉCNICO:**  
 Eng. Civil Gustavo Gasparin  
 CREA-RS 237.202