

CORTE A-A

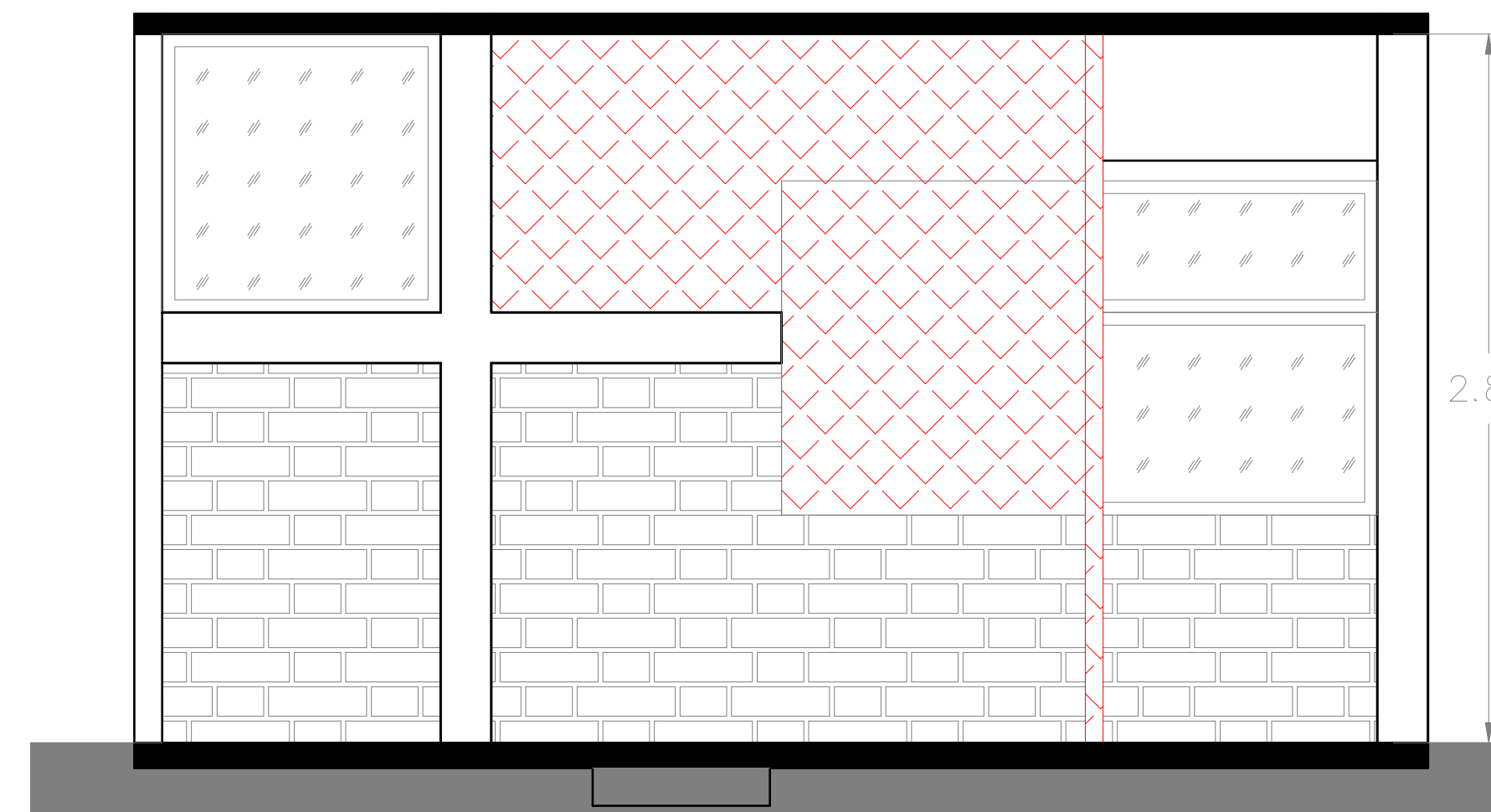

CORTE A-A

- EXISTENTE
- DEMOLIR
- CONSTRUIR DRY WALL
- VIDRO
- TIJOLO À VISTA

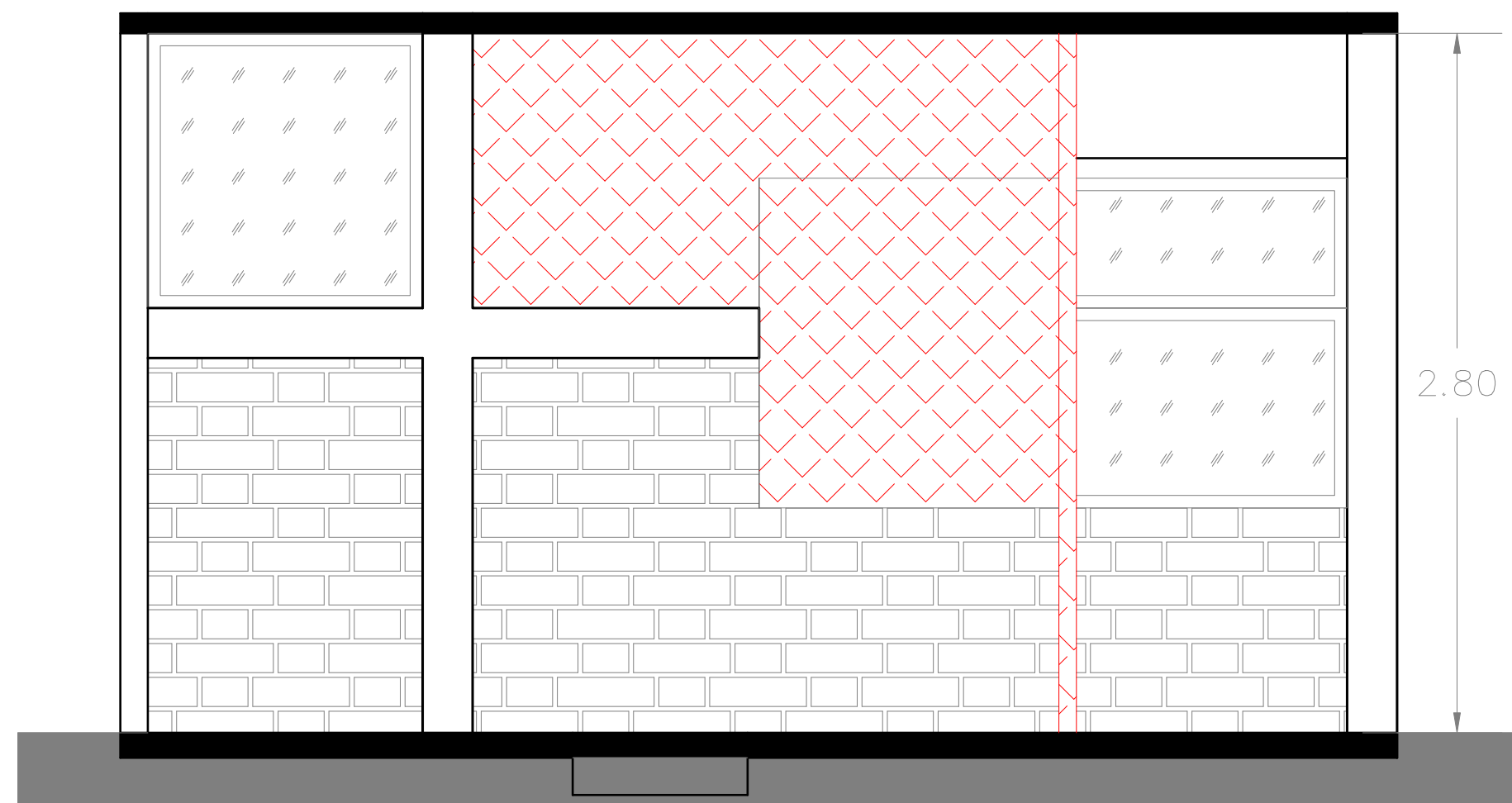
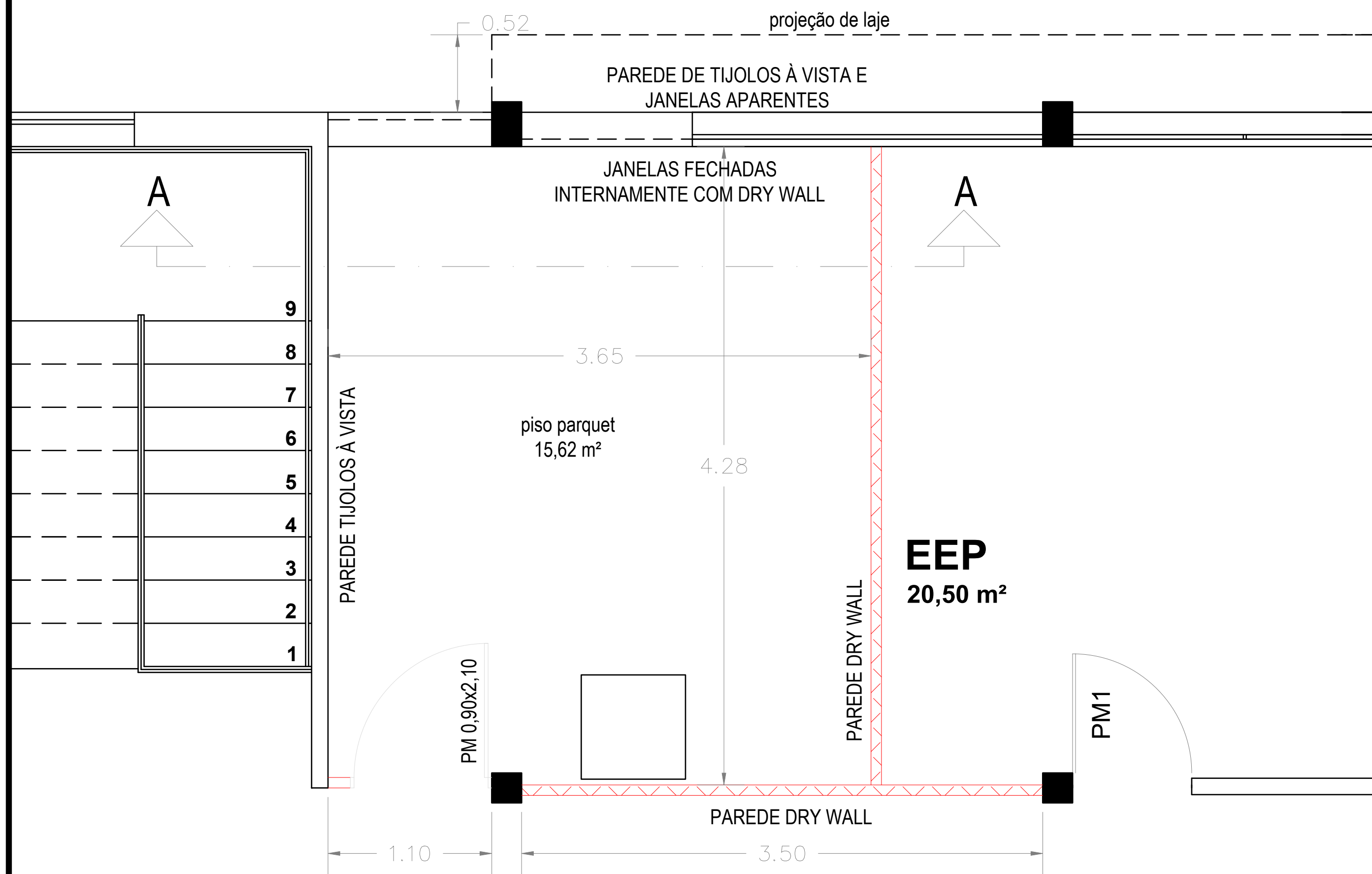



CORTE A-A

Handwritten signature: *Renato Hoff Rocha*

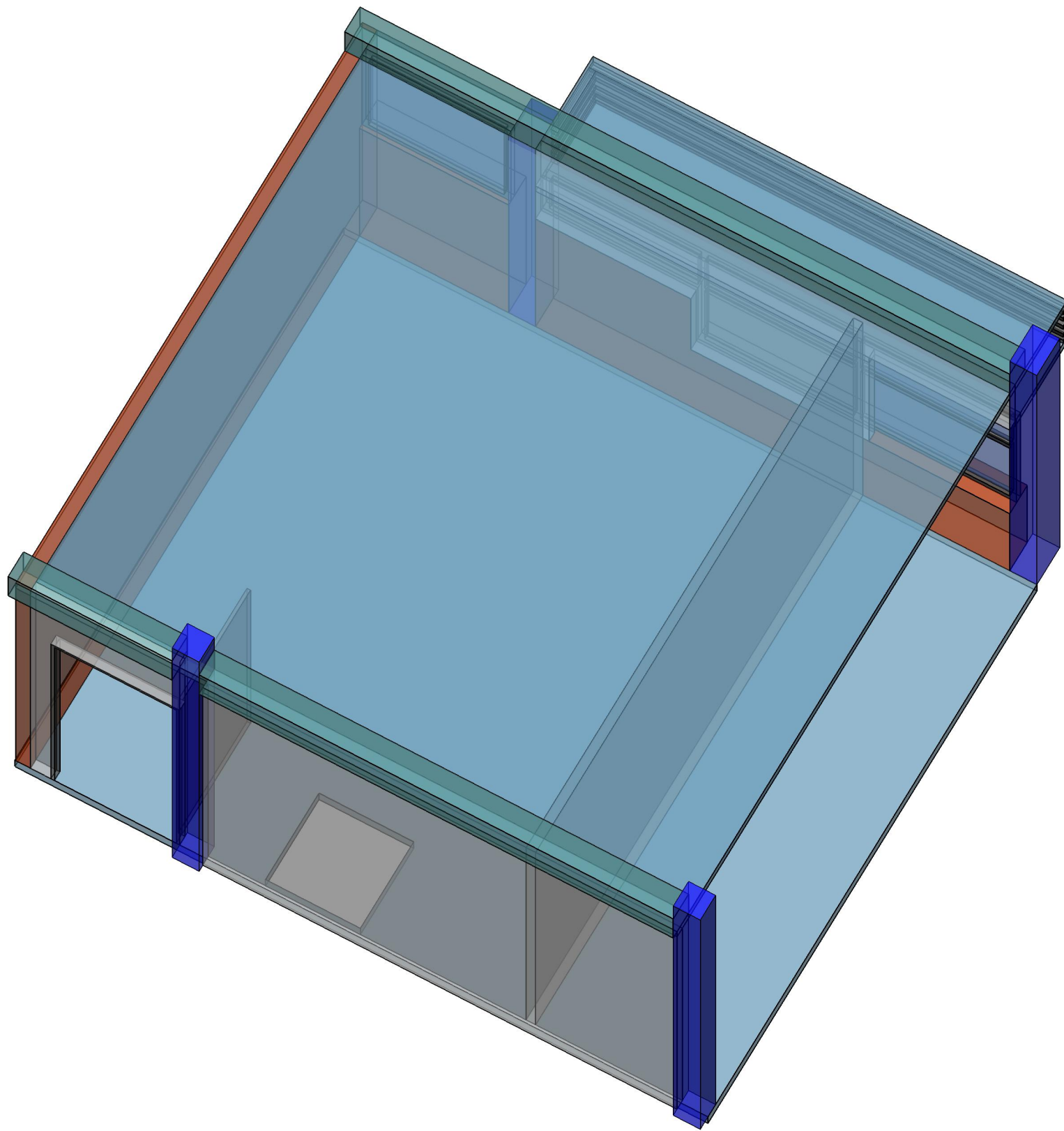
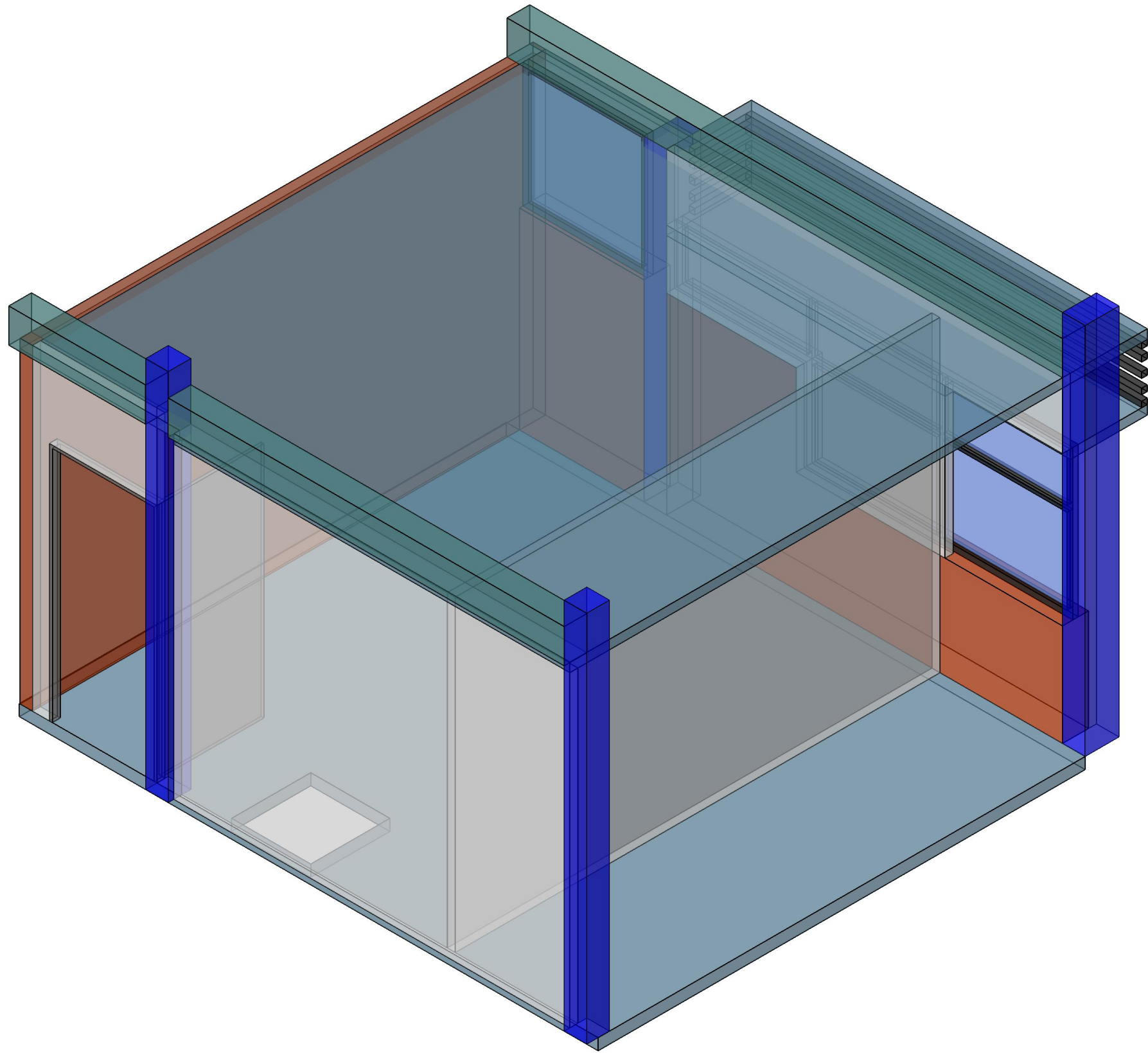
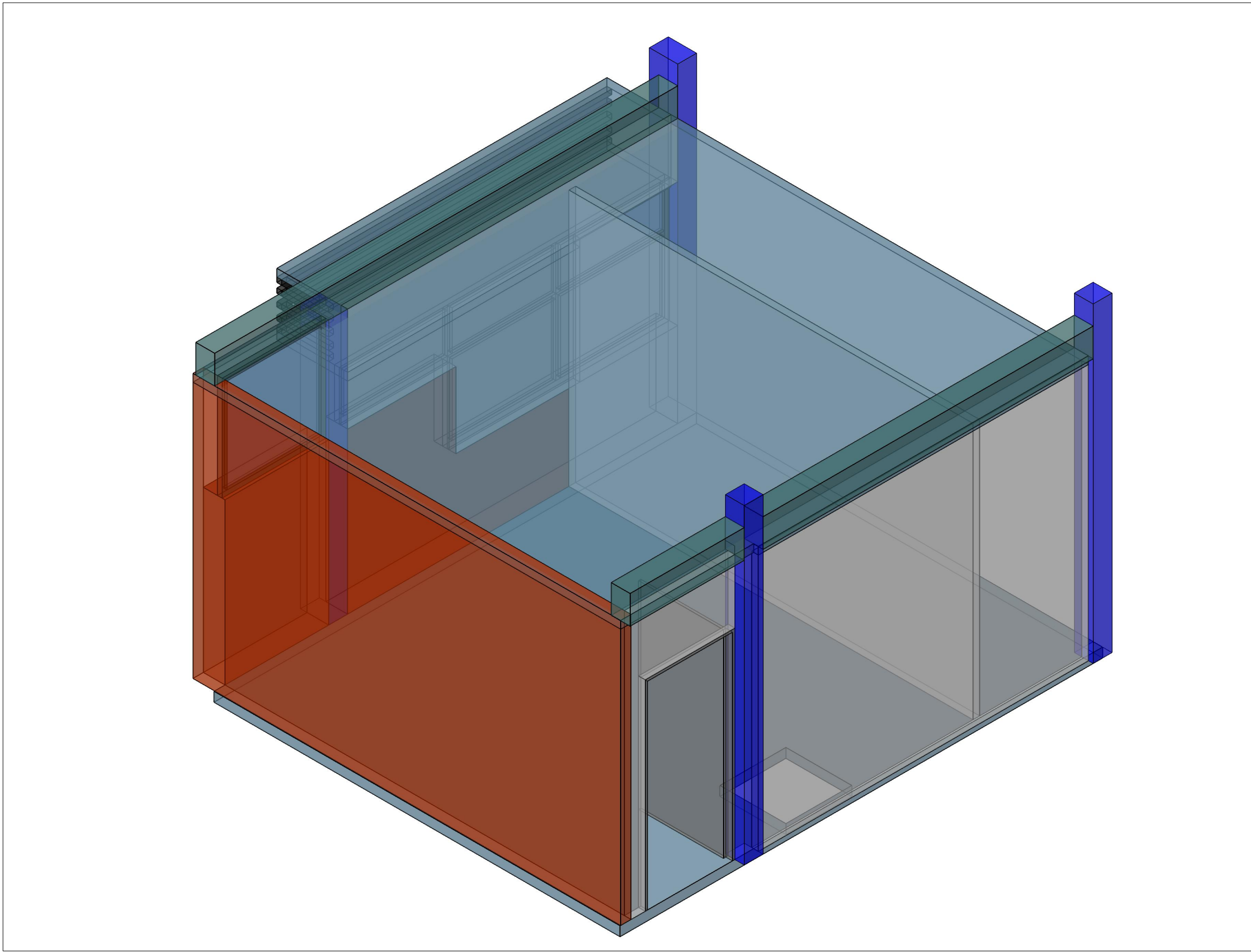
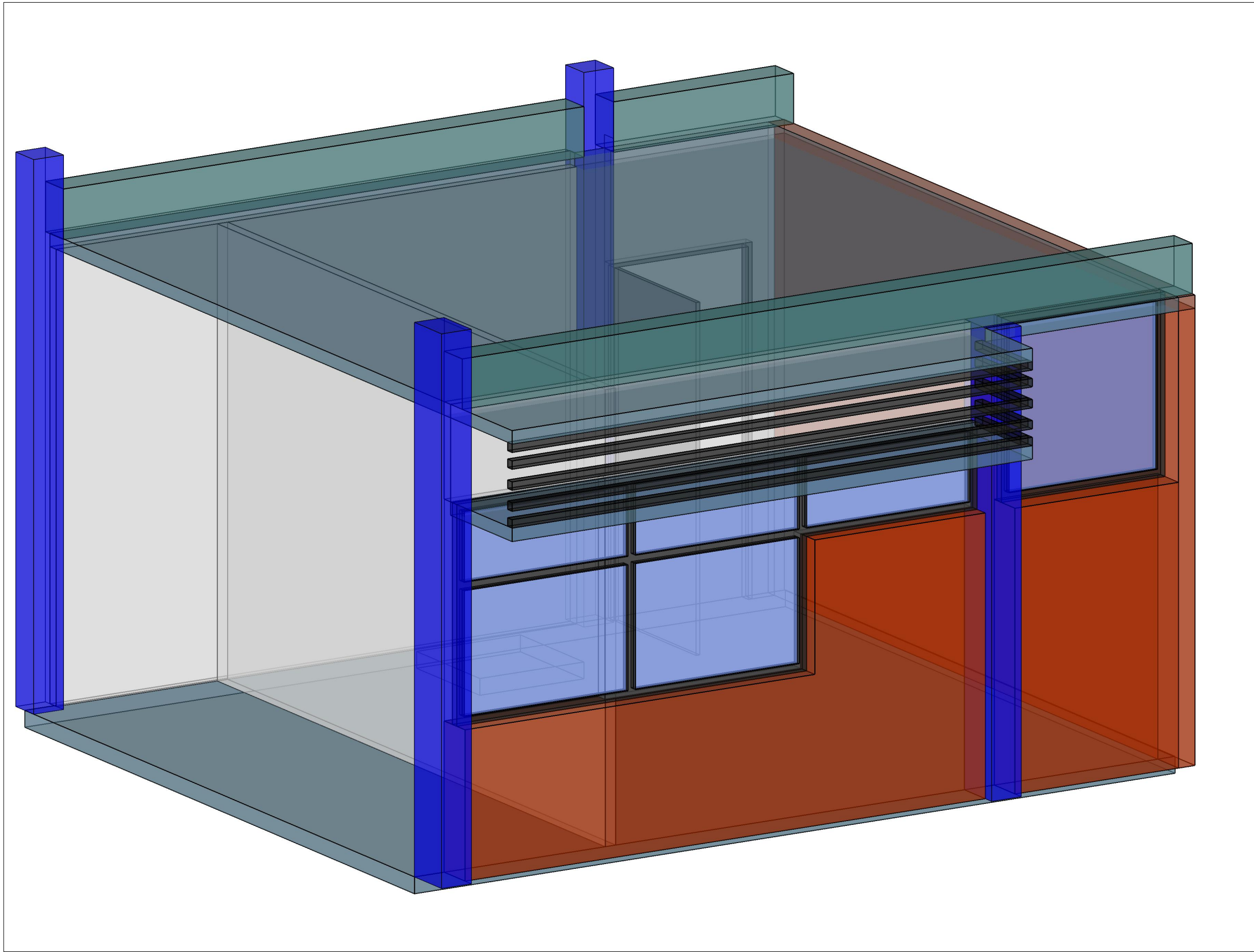
		PREFEITURA MUNICIPAL DE PORTO ALEGRE PROCEMPA	
ASSINATURA: _____		_____	
COMUNALE Engenharia			
OBRA / SERVIÇO ADEQUAÇÃO DA SALA POP SMAMUS PROCEMPA			
RESPONSÁVEL TÉCNICO PELO PROJETO	Engº Renato Hoff Rocha CREA/RS 10.217-D	ASSINATURA:	_____
ENDEREÇO	RUA LUIZ VOELCKER, Nº 55, BAIRRO TRÊS FIGUEIRAS PORTO ALEGRE, RS		DESENHO RENATO
PROJETO	ARQUITETÔNICO	ASSUNTO PLANTA BAIXA - DEMOLIR CONSTRUIR	Nº PRANCHA ARQ-01
ESCALA	1:50	DATA ABRIL/2025	Nº ÁREA 15,62 M²



		PREFEITURA MUNICIPAL DE PORTO ALEGRE PROCEMPA	
ASSINATURA: _____			
COMUNALE Engenharia			
OBRA / SERVIÇO ADEQUAÇÃO DA SALA POP SMAMUS PROCEMPA			
RESPONSÁVEL TÉCNICO PELO PROJETO	Engº Renato Hoff Rocha CREA/RS 10.217-D	ASSINATURA: _____	DESENHO RENATO
ENDEREÇO	RUA LUIZ VOELCKER, Nº 55, BAIRRO TRÊS FIGUEIRAS PORTO ALEGRE, RS		MUNICÍPIO PORTO ALEGRE/RS
PROJETO	ARQUITETÔNICO	ASSUNTO PLANTA TRIDIMENSIONAL	Nº PRANCHA ARQ-02
ESCALA	SEM ESCALA	DATA ABRIL/2025	Nº: ÁREA 15,62 M²