

N8 - DEGRAUS COMPLEMENTARES NAS QUATRO ARQUIBANCADAS EXISTENTES

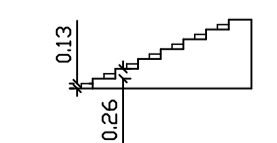

CORTE 1/50

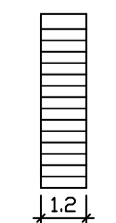

PLANTA BAIXA 1/50

- N1 - EXECUTAR 3 ESCADAS METÁLICAS TIPO 1
  - N2 - EXECUTAR 1 ESCADA METÁLICA TIPO 2
  - N3 - EXECUTAR 1 ESCADA METÁLICA TIPO 3 (VER NOTA N6)
  - N4 -
    - EXECUTAR CORRIMÃO NA ESCADA QUE LEVA AO PAV. INFERIOR
    - CORRIGIR A ALTURA DO GUARDA-CORPO EXISTENTE PARA ALTURA DE 1,10m
    - PARA A PORTA DE SAÍDA AO PAV. INFERIOR, DEVERÁ TER BARRA-ANTI-PÂNICO E MUDAR O SENTIDO DE ABERTURA DA MESMA.
  - N5-
    - EXECUTAR CORRIMÃO NA ESCADA QUE LEVA AO PAV. INFERIOR
    - CORRIGIR A ALTURA DO GUARDA-CORPO EXISTENTE PARA ALTURA DE 1,10m
    - PARA A PORTA DE SAÍDA AO PAV. INFERIOR, DEVERÁ TER BARRA-ANTI-PÂNICO E MUDAR O SENTIDO DE ABERTURA DA MESMA.
  - N6-
    - EXECUTAR A ABERTURA DE UMA PORTA DE EMERGÊNCIA DE 2,85X2,10m)
    - PARA ISSO É NECESSÁRIO REMOVER UMA JANELA, E DEMOLIR UM PEITORIL
    - ESTA NOTA ESTÁ VINCULADA A EXECUÇÃO DA ESCADA EXTERNA METÁLICA N3.
  - N7- REMOVER DIVISÓRIA LEVE EM MADEIRA
    - REALIZAR A ABERTURA DA PORTA COM A DEMOLIÇÃO DA ALVENAIRA
    - EXECUTAR PATAMAR EXTERNO COM RAMPA
    - EXECUTAR PORTA METÁLICA COM BARRA ANTI-PÂNICO
  - N8 - EXECUTAR 28 DEGRAUS DE MADEIRA INTERMEDIÁRIOS
- DIMENSÕES= 1,20X0,13X0,3m  
são 7 degraus por arquibancada

00	Emissão inicial	11/04/2024	Jéferson

**BORN ENGENHARIA**  
PROJETOS ESTRUTURAIS E PPCI  
(51 99680-9372)

**GINÁSIO MUNICIPAL CLÓVIS L. SCHAEFFER**  
SÃO JOSÉ DO HORTÊNCIO

Projeto: Jéferson da Rosa Born R5183227  
Proprietário: MUNICÍPIO DE SÃO JOSÉ DO HORTÊNCIO

**NOTAS DE REFORMA**

Pavimento: Térreo  
Conteúdo: INDICAÇÃO DO LOCAL PARA REFORMA DE PPCI

Prancha  
**1**

Data	11/04/2024	Escala	1/50	Desenho	Jéferson	Conferência	Jéferson
------	------------	--------	------	---------	----------	-------------	----------