









# SITUAÇÃO



## LEGENDA

-  MEIO-FIO EXISTENTE
-  CERCA/MURO EXISTENTE
-  REPERFILAGEM (CAMADA 01)
-  CAPA (CAMADA 02)
-  CAIXAS DE DRENAGEM
-  POSTE DE ENERGIA ELÉTRICA

## PREFEITURA MUNICIPAL DE MONTENEGRO

PROJETO		PROJETO BÁSICO DE PAVIMENTAÇÃO		ESCALA
ENDEREÇO		Rua Dr. Schmitz Bairro Rui Barbosa		SEM ESCALA
ATIVIDADE		Capeamento Asfáltico e Sinalização Viária		DATA
CONTEÚDO		PLANTA SITUAÇÃO, LOCALIZAÇÃO		JAN/2026
PROJETO		Engº Civil Maximiliano Nardi - CREA 259905		NÚMERO
DESENHO		Engº Civil Maximiliano Nardi - CREA 259905		01/05

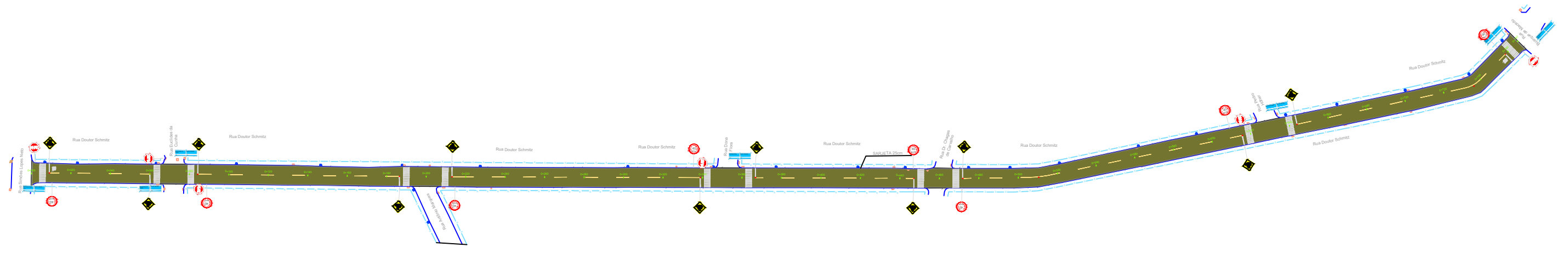

SARJETA 25cm

40 km/h

Rua de C

0+420

0+440

0+460

0+480

LEGENDA

- MEIO-FIO EXISTENTE
- CERCAMURO EXISTENTE
- REPERFILAGEM (CAMADA 01)
- CAPA (CAMADA 02)
- CAIXAS DE DRENAGEM
- POSTE DE ENERGIA ELÉTRICA

PREFEITURA MUNICIPAL DE MONTENEGRO

<p>PROJETO BÁSICO DE PAVIMENTAÇÃO</p>		<p>ESCALA 1/2000</p>
<p>ENDEREÇO Rua Dr. Schmitz Bairro Rui Barbosa</p>		<p>DATA JAN/2026</p>
<p>ATIVIDADE Capeamento Asfáltico e Sinalização Viária</p>	<p>TRECHO Entre Rua Buarque de Macedo e Rua Simões L. Neto</p>	<p>NÚMERO <b>02/05</b></p>
<p>CONTEÚDO PAVIMENTAÇÃO E SINALIZAÇÃO - PLANTA</p>	<p>PROJETO Engº Civil Maximiliano Nardi - CREA 259905</p>	<p>DESENHO Engº Civil Maximiliano Nardi - CREA 259905</p>

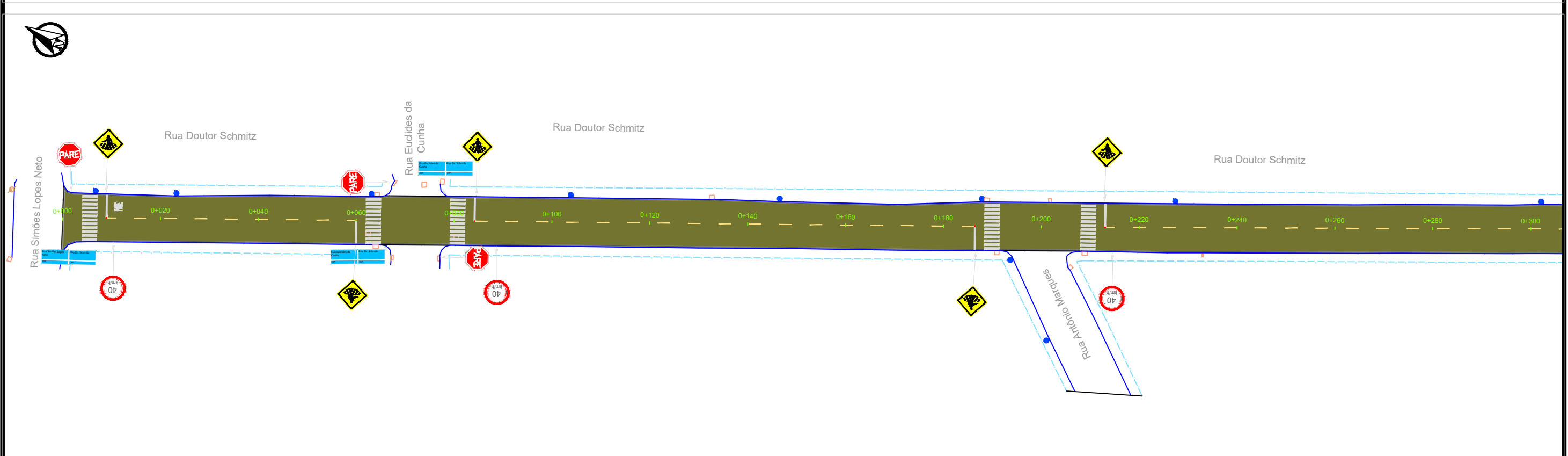
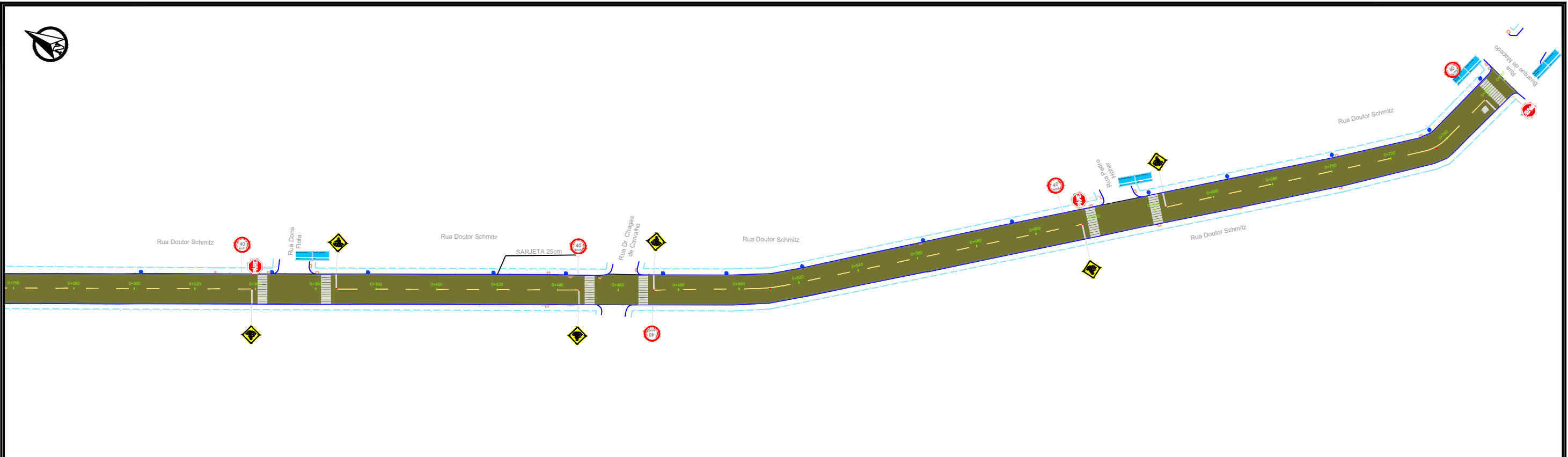

**LEGENDA**

- MEIO-FIO EXISTENTE
- x-x- CERCAMURO EXISTENTE
- REPERFILAGEM (CAMADA 01)
- CAPA (CAMADA 02)
- CAIXAS DE DRENAGEM
- POSTE DE ENERGIA ELÉTRICA

**PREFEITURA MUNICIPAL DE MONTENEGRO**

<b>PROJETO BÁSICO DE PAVIMENTAÇÃO</b>		ESCALA Sem Escala
ENDEREÇO Rua Dr. Schmitz Bairro Rui Barbosa		DATA JAN/2026
ATIVIDADE Capeamento Asfáltico e Sinalização Viária	TRECHO Entre Rua Buarque de Macedo e Rua Simões L. Neto	NÚMERO <b>03/05</b>
CONTEÚDO PAVIMENTAÇÃO E SINALIZAÇÃO - PLANTA	PROJETO Engº Civil Maximiliano Nardi - CREA 259905	DESENHO Engº Civil Maximiliano Nardi - CREA 259905



TABELA DE ÁREAS	
Reperfilagem asfáltico(rolamento 1=3cm)	7.556,55m <sup>2</sup> 226,69 m <sup>3</sup>
Caapeamento asfáltico(rolamento 2 = 3cm)	7.172,25 m <sup>2</sup> 215,16 m <sup>3</sup>
Meio-fio a assentar novo -	20,0 m
Meio-fio a pintar - amarelo	198,72m
Meio-fio a pintar - branco	1.321,10m
Faixa de pedestre e retenção a pintar	189,71m <sup>2</sup>
Eixo viario a pintar	617,0 m
Área de sarjeta L=25cm	384,30m <sup>2</sup>
Área de Capina	150,8m <sup>2</sup>
Extensão da Pista	767,17m



PREFEITURA MUNICIPAL DE MONTENEGRO

PROJETO		ESCALA
PROJETO BÁSICO DE PAVIMENTAÇÃO		1/2000
ENDEREÇO		DATA
Rua Dr. Schmitz Bairro Rui Barbosa		JAN/2026
ATIVIDADE	TRECHO	NÚMERO
Caapeamento Asfáltico e Sinalização Viária	Entre Rua Buarque de Macedo e Rua Simões L. Neto	04/05
CONTEÚDO		
PAVIMENTAÇÃO E SINALIZAÇÃO - PLANTA		
PROJETO	DESENHO	
Engº Civil Maximiliano Nardi - CREA 259905	Engº Civil Maximiliano Nardi - CREA 259905	

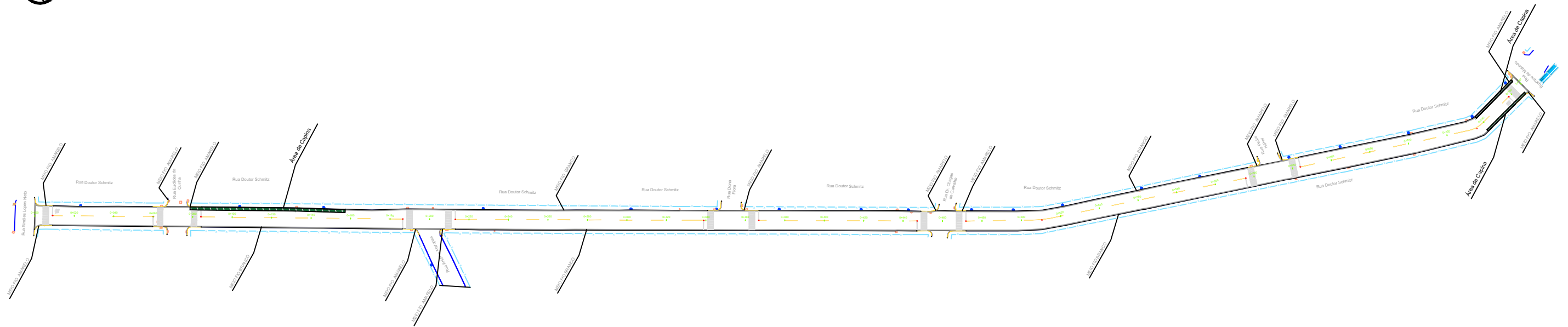
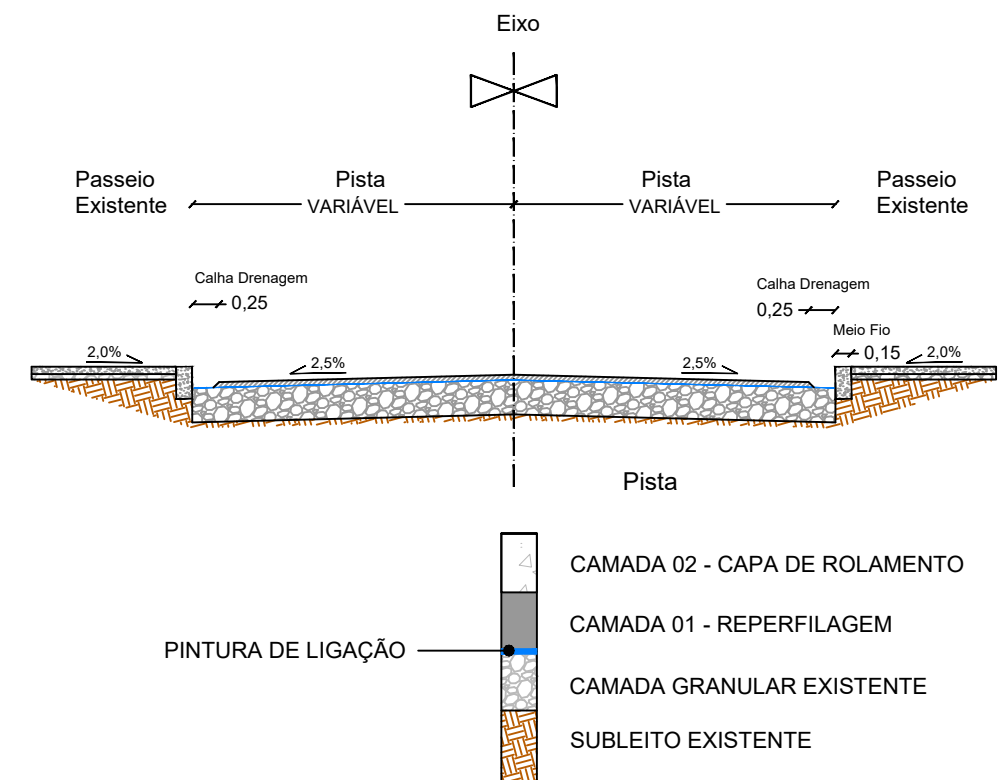
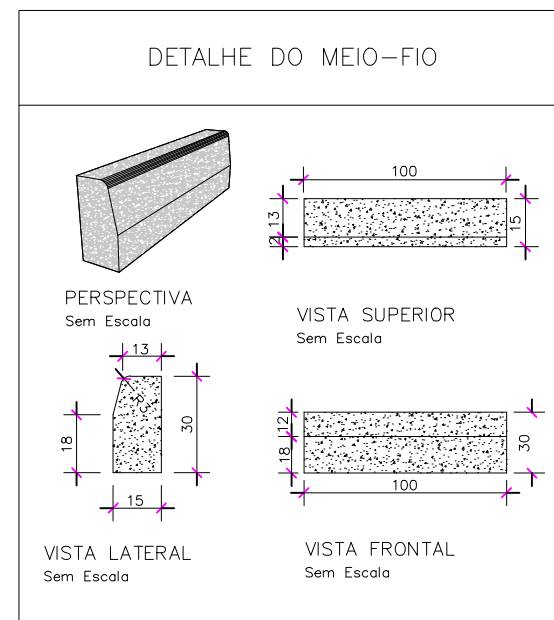



# SINALIZAÇÃO

## DETALHE PLACAS DE IDENTIFICAÇÃO DAS RUAS

TUBO FECHADO PARA EVITAR INFILTRAÇÃO DE ÁGUA



CHAPA DE AÇO 18 PINTURA EPÓXI AZUL E ADESIVO BRANCO dim=45x20cm

PLACA	CÓDIGO	DIMENSÃO	QUANTIDADE
	A-32b	L= 45cm	09
	R-01	L= 35cm	02
	R-01	L= 0,20x0,45m	04
	R-19	Ø 400	02

NOTA:  
-AS SINALIZAÇÕES HORIZONTAIS E VERTICAIS DEVERÃO SER EXECUTADAS CONFORME AS INSTRUÇÕES DO CTB - ANEXO II E DO MANUAL BRASILEIRO DE SINALIZAÇÃO DE TRÁFEGO DO CONTRATO

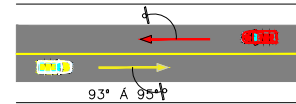

DETALHE DE INSTALAÇÃO SINALIZAÇÃO VERTICAL

## LINHA SIMPLES CONTÍNUA (LFO-1)

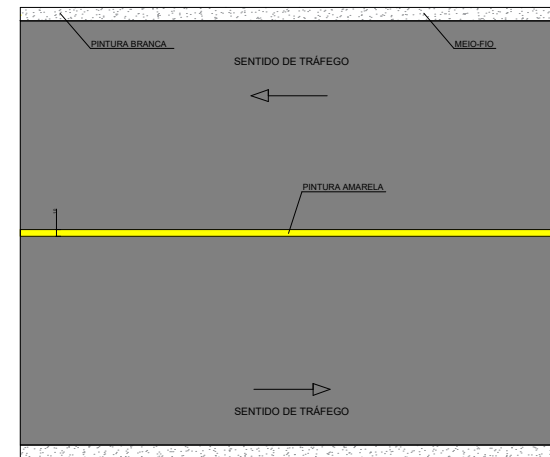

## DETALHE DE FAIXA DE PEDESTRE ZEBRADA

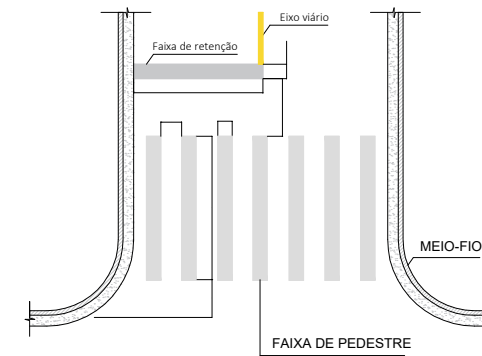

NOTA:  
-AS SINALIZAÇÕES HORIZONTAIS DEVERÃO SER EXECUTADAS CONFORME AS INSTRUÇÕES DO CTB - ANEXO II E DO MANUAL BRASILEIRO DE SINALIZAÇÃO DE TRÁFEGO DO CONTRATO

## PLACA DE REGULAMENTAÇÃO

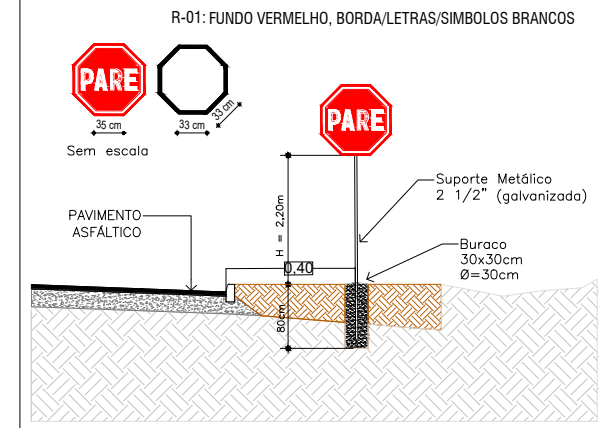

## PLACA DE ADVERTÊNCIA

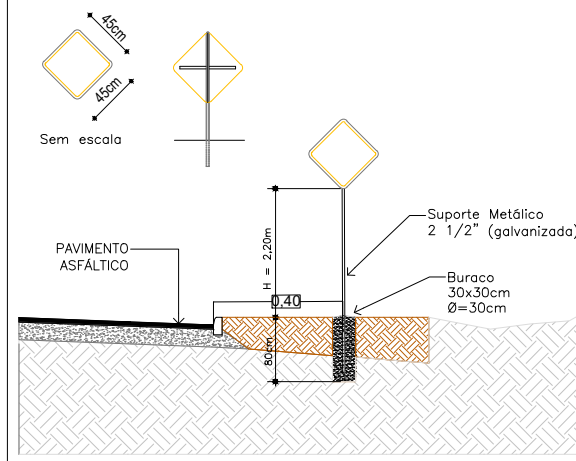

## PLACA DE REGULAMENTAÇÃO

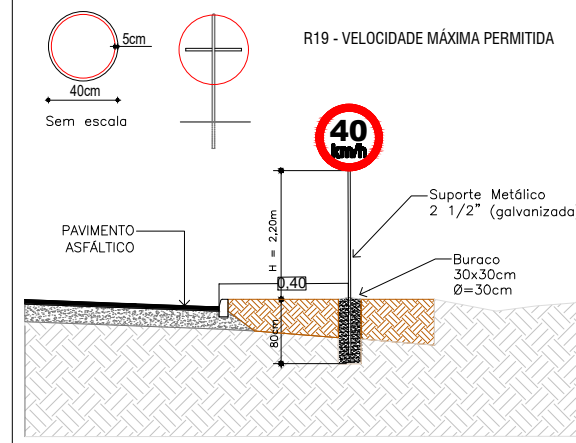

## LINHAS SIMPLES SECCIONADA (LFO-2)

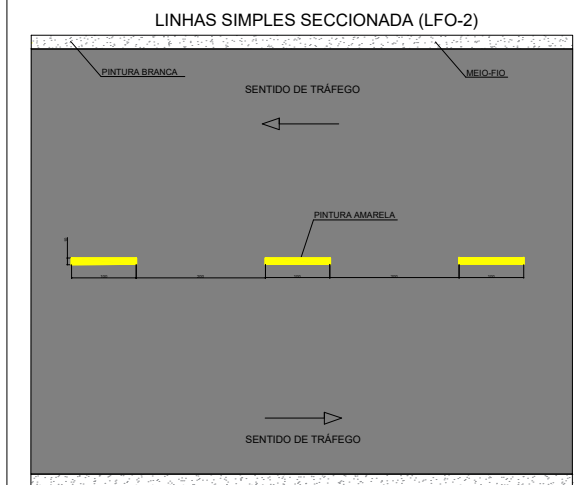

## LEGENDA

- MEIO-FIO EXISTENTE
- CERCAMURO EXISTENTE
- REPERFILAGEM (CAMADA 01)
- CAPA (CAMADA 02)
- CAIXAS DE DRENAGEM
- POSTE DE ENERGIA ELÉTRICA

## PREFEITURA MUNICIPAL DE MONTENEGRO

PROJETO		ESCALA
PROJETO BÁSICO DE PAVIMENTAÇÃO		SEM ESCALA
ENDEREÇO		DATA
Rua Dr. Schmitz Bairro Rui Barbosa		JAN/2026
ATIVIDADE	TRECHO	NÚMERO
Capejamento Asfáltico e Sinalização Viária	Entre Rua Buarque de Macedo e Rua Simões L. Neto	05/05
CONTEÚDO		
DETALHES SINALIZAÇÃO - PLANTA		
PROJETO	DESENHO	
Engº Civil Maximiliano Nardi - CREA 259905	Engº Civil Maximiliano Nardi - CREA 259905	