

LAUDO TÉCNICO DE AVALIAÇÃO DE AMOSTRA

Pregão Eletrônico: Nº 15/2025

Objeto: Aquisição de Cadeiras para Escritório

Empresa Licitante: Serra Mobile Indústria e Comércio Ltda **CNPJ:** 07.875.146/0001-20

Data da Avaliação: 06 de janeiro de 2026.

1. ADMISSIBILIDADE (Fase Administrativa)

Critérios eliminatórios iniciais (Item 8.12 do Edital e Item 22.5 do TR).

Requisito	Status
1.1 Amostra entregue dentro do prazo (até 05/01/2026)?	() Sim (x) Não
1.2 Amostra entregue no local correto (Rua Venâncio Aires, 1611)?	(X) Sim () Não
1.3 O produto é novo e de primeiro uso?	(X) Sim () Não
1.4 Marca/Modelo conferem com a Proposta Comercial?	(X) Sim () Não

2. AVALIAÇÃO DO ITEM 01: POLTRONA FIXA (INTERLOCUTOR)

2.1 Tabela de Medições (Conferência com Trena/Paquímetro)

Medidas baseadas no Anexo I do Termo de Referência.

Ponto de Medição	Exigido no Edital	Medida Encontrada	Resultado
Espessura Espuma (Assento)	Mínimo 6,0 cm (60mm)	10,0 cm	(x) Atende () Não Atende
Espessura Espuma (Encosto)	Mínimo 6,0 cm (60mm)	10,0 cm	(x) Atende () Não Atende
Diâmetro do Tubo (Estrutura)	2,54 cm (1 pol)	3,00 cm	(x) Atende () Não Atende
Altura Total (Chão ao topo)	Aprox. 90,0 cm	93,5 cm	(x) Atende () Não Atende
Largura Total	Aprox. 63,0 cm	59,0 cm	() Atende (x) Não Atende
Profundidade Total	Aprox. 59,5 cm	67,0 cm	(x) Atende () Não Atende

2.2 Verificação Visual e de Materiais

Item	Especificação Exigida	Situação
Base	Tipo "S" (Balanço) contínua com sapatas de proteção?	(x) Sim () Não
Revestimento	Couro sintético/natural na cor AZUL MARINHO?	(x) Sim () Não
Acabamento	Possui carenagem (capa plástica) atrás do encosto e embaixo do assento?	(x) Sim () Não
Braços	Fixos, alma em aço, revestidos em PU macio (integral skin)?	(x) Sim () Não
Pintura	Eletrostática a pó (preto liso semi-brilho)	(x) Sim () Não
Proteção	Possui sapatas em polipropileno para contato com o piso	(x) Sim () Não

3. AVALIAÇÃO DO ITEM 02: POLTRONA GIRATÓRIA (PRESIDENTE)

3.1 Tabela de Medições (Conferência com Trena/Paquímetro)

Medidas baseadas no Anexo I do Termo de Referência.

Ponto de Medição	Exigido no Edital	Medida Encontrada	Resultado
Espessura Espuma (Encosto)	Mínimo 7,5 cm (75mm)	10,0 cm	(x) Atende () Não Atende
Espessura Espuma (Assento)	Mínimo 6,0 cm (60mm)	10,0 cm	(x) Atende () Não Atende
Altura do Encosto (só as costas)	Aprox. 61,5 cm	61,0 cm	(x) Atende () Não Atende
Tamanho da Roda (Diâmetro)	Mínimo 5,0 cm (50mm)	5,0 cm	(x) Atende () Não Atende
Curso do Braço (Sobe/Desce)	Mínimo 8,5 cm	9,0 cm	(x) Atende () Não Atende
Largura Total	Aprox. 70,0 cm	72,0 cm	(x) Atende () Não Atende
Profundidade Total	Aprox. 70,0 cm	87 cm	(x) Atende () Não Atende

3.2 Verificação Funcional e Mecanismos

Item	Especificação Exigida	Situação
Base	Giratória com 5 hastes de aço com capa em polipropileno	(x) Sim () Não
Braços	Possuem regulagem de Altura (botão) E Largura (lateral)?	(x) Sim () Não
Encosto	Possui regulagem de Altura por catraca automática (sem botão) com no mínimo 12 posições?	(x) Sim () Não
Regulagem de altura do assento	Pistão a gás com capa telescópica funcionando suavemente	(x) Sim () Não
Revestimento	Couro sintético/natural na cor AZUL MARINHO?	() Sim (x) Não
Acabamento	Carenagem (capa plástica) no encosto e assento?	(x) Sim () Não
Material das rodas	PU (poliuretano) ou silicone anti-risco e antirruído (verificar se é plástico duro)	(x) Sim () Não

4. AVALIAÇÃO SENSORIAL E DE ACABAMENTO (Geral)

Critérios de qualidade previstos no Item 22.5.b do TR.

Critério	Avaliação	Observações
Conforto (Densidade)	A espuma suporta o peso sem deformar excessivamente?	Atende
Acabamento Visual	Peças sem rebarbas, riscos ou costuras tortas?	Atende
Estabilidade	Cadeira firme, sem "jogos" ou instabilidade na base?	Atende
Ruídos	Mecanismos silenciosos ao operar?	Atende

5. CONCLUSÃO DA COMISSÃO

Com base nas medições e verificações acima, declaramos que a amostra apresentada:

() ATENDE a todas as especificações do Edital.

(x) NÃO ATENDE às especificações, justificativa:

1. PARECER TÉCNICO E CONCLUSÃO

A Comissão Técnica e o Agente de Contratação, após análise das amostras apresentadas, decidem pela **REPROVAÇÃO** das mesmas e consequente **DECLASSIFICAÇÃO** da empresa, fundamentada nos seguintes apontamentos factuais e irrecorríveis:

2. **INTEMPESTIVIDADE (Falha Administrativa):** A entrega dos protótipos ocorreu às **16h00min**, horário posterior ao encerramento do prazo limite fixado para a diligência (final de expediente às 14:00 segundo o ofício nº 19/2025). O descumprimento temporal viola o Princípio da Vinculação ao Instrumento Convocatório e a Isonomia entre licitantes.
3. **DIVERGÊNCIA DE COR (Item 02):** A poltrona giratória foi apresentada na cor **PRETA**, descumprindo o Item 2 do Estudo Técnico Preliminar e o Anexo I do Termo de Referência, que exigem revestimento na cor **AZUL MARINHO**. Tal divergência impede a aferição visual do padrão estético licitado.
4. **INCONSISTÊNCIA DIMENSIONAL (Item 01):** A medição da largura total da poltrona fixa resultou em **59,0 cm**, medida inferior à exigida no Edital (aprox. **63,0 cm**). A redução de 4,0 cm altera as características ergonômicas do objeto.

Diante do exposto, declara-se a amostra **NÃO CONFORME**.

Cruz Alta/RS, 09 de janeiro de 2026.

JOÃO CARLOS OLIVEIRA BAGGIO
Agente de Contratação / Pregoeiro

VIVIANI GRACIELI DO NASCIMENTO MENDES
Equipe de Apoio

RAFAEL GARAFFA MENDES
Equipe de Apoio

ANEXO
REGISTRO FOTOGRÁFICO

FOTOS DA AVALIAÇÃO DO ITEM 01: POLTRONA FIXA (INTERLOCUTOR)
Amostra apresentada para o Item 01 (Poltrona Fixa).



LARGURA TOTAL

FALHA DIMENSIONAL: Largura total aferida de 59,0 cm. O Edital exige aprox. 63,0 cm.

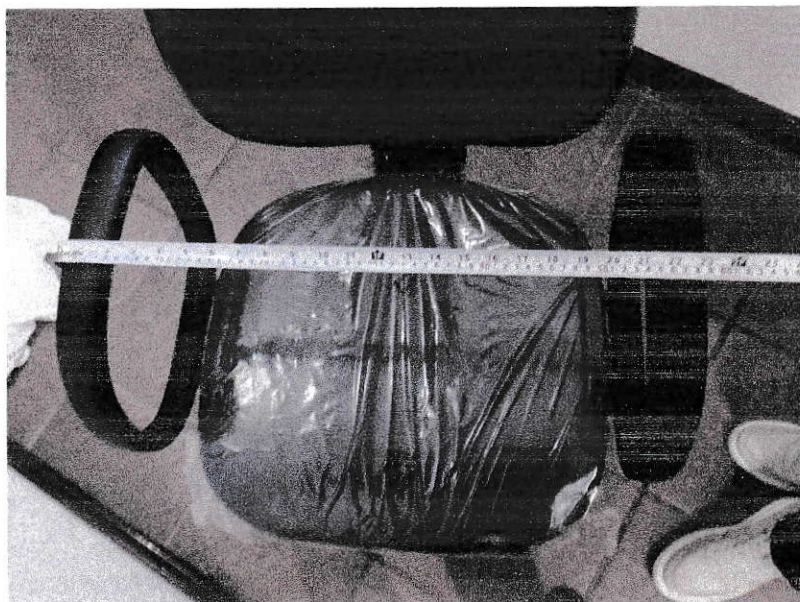

FOTOS DA AVALIAÇÃO DO ITEM 02: POLTRONA GIRATÓRIA (PRESIDENTE)

Amostra apresentada para o Item 02 (Poltrona Giratória Presidente





FALHA DIVERGÊNCIA DE COR: Poltrona apresentada na cor PRETA, Item Violado: Anexo I do Termo de Referência (Especificações Técnicas) e Item 2 do ETP.



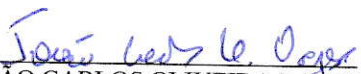

Cruz Alta/RS, 09 de janeiro de 2026.

JOÃO CARLOS OLIVEIRA BAGGIO
Agente de Contratação / Pregoeiro

VIVIANI GRACIELI DO NASCIMENTO MENDES
Equipe de Apoio

RAFAEL GARAFFA MENDES
Equipe de Apoio