

RESUMO DAS INTERVENÇÕES A SEREM REALIZADAS (prevalece orçamento):

- DEMOLIÇÃO DE ARGAMASSAS, DE FORMA MECANIZADA COM MARTELETO, SEM REAPROVEITAMENTO, EM TODO PERÍMETRO INTERNO DOS AMBIENTES (30 cm de altura);
- DEMOLIÇÃO DE RODAPÉ CERÂMICO, DE FORMA MANUAL, SEM REAPROVEITAMENTO EM TODO PERÍMETRO INTERNO DOS AMBIENTES (onde for demolido argamassa);
- CHAPISCO APLICADO EM ALVENARIA (COM PRESENÇA DE VÃOS) E ESTRUTURAS DE CONCRETO DE FACHADA, COM COLHER DE FERREIRO. ARGAMASSA TRAÇO 1:3 COM PREPARO EM BETONEIRA 400L (onde for demolido argamassa);
- EMBOÇO OU MASSA ÚNICA EM ARGAMASSA TRAÇO 1:2:8, PREPARO MECÂNICA COM BETONEIRA 400 L, APLICADA MANUALMENTE EM PANOS DE FACHADA COM PRESENÇA DE VÃOS, ESPESSURA DE 25 MM, ACESSO POR ANDAÍME (onde for demolido argamassa);
- IMPERMEABILIZAÇÃO DE SUPERFÍCIE COM ARGAMASSA POLIMÉRICA/MEMBRANA ACRÍLICA, 3 DEMÃOS (1 m de altura em todo o perímetro interno dos ambientes);
- APLICAÇÃO MANUAL DE MASSA ACRÍLICA EM PANOS DE FACHADA COM PRESENÇA DE VÃOS, DE EDIFÍCIOS DE MÚLTIPLOS PAVIMENTOS, UMA DEMÃO (reparos em paredes danificadas acima de 1 m de altura);
- RODAPÉ CERÂMICO DE 7CM DE ALTURA COM PLACAS TIPO ESMALTADA COM DIMENSÕES 40X60CM (recolocação em locais antes demolidos);
- APLICAÇÃO MANUAL DE FUNDO SELADOR ACRÍLICO EM PANOS COM PRESENÇA DE VÃOS DE EDIFÍCIOS DE MÚLTIPLOS PAVIMENTOS (ambientes internos);
- PINTURA LÁTEX ACRÍLICA PREMIUM, APLICAÇÃO MANUAL EM TETO, DUAS DEMÃOS (ambientes internos);
- PINTURA LÁTEX ACRÍLICA PREMIUM, APLICAÇÃO MANUAL EM PAREDES, DUAS DEMÃOS (ambientes internos);
- LIMPEZA DE SUPERFÍCIE COM JATO DE ALTA PRESSÃO (limpeza de platibandas);
- CHAPIM (RUFO CAÇA) EM AÇO GALVANIZADO, CORTE 33 (sobre o topo das platibandas);
- LIMPEZA DE SUPERFÍCIE COM JATO DE ALTA PRESSÃO (ambientes internos);
- LIMPEZA FINAL DE OBRA (para entrega).



TABELA DE ACABAMENTO	
ACABAMENTO PISO	
PISO DE MADEIRA	
PERCELAZADO	
PISO CERÂMICO	
PISO LAMINADO DE MADEIRA	
ACABAMENTO PAREDES	
COBERTURA METÁLICA	
LAJE BRANCA	
FERRÃO EM PAU	
ACABAMENTO PAREDES	
ALVENARIA REVESTIDA COM PINTURA ACRÍLICA	
ALVENARIA REVESTIDA COM CERÂMICA DO PROD. ATÉ 1,5m DE ALTURA	
ALVENARIA REVESTIDA COM CERÂMICA DO PROD. ATÉ 1,5m	
MADERA REVESTIDA COM PINTURA TINTA DE OLIO	

QUADRO DE ESQUADRIAS - PORTAS				
Marca de tipo	Contagem	Altura folha	Largura folha	Descrição
P01	2	2,10	2,20	Porta sistema de giro, vidro duas folhas
P02	9	2,10	0,90	Porta interna de giro, madeira semi-oca
P03	22	2,10	0,80	Porta interna de giro, madeira semi-oca
P04	1	2,10	1,10	Porta externa de giro, alumínio branco
P05	3	2,10	0,70	Porta externa de giro, alumínio branco
P06	1	2,10	1,80	Porta externa de giro, madeira duas folhas
P07	1	2,10	0,80	Porta interna de correr, madeira semi-oca
P08	1	2,10	1,00	Porta interna de giro, madeira semi-oca
P09	1	1,20	0,70	Porta sistema de giro, metálica
P10	1	2,10	1,10	Porta interna de giro, madeira semi-oca

Total geral: 42

QUADRO DE ESQUADRIAS - JANELAS					
Marca de tipo	Contagem	Largura	Altura	Altura do peitoril	Descrição
J01	23	0,80	1,00	1,10	De correr, duas folhas
J02	6	0,80	0,80	1,00	De correr, duas folhas
J03	7	0,80	1,00	1,10	De correr, duas folhas
J04	1	1,00	0,80	1,00	De correr, duas folhas
J05	1	2,00	1,00	1,10	De correr, duas folhas

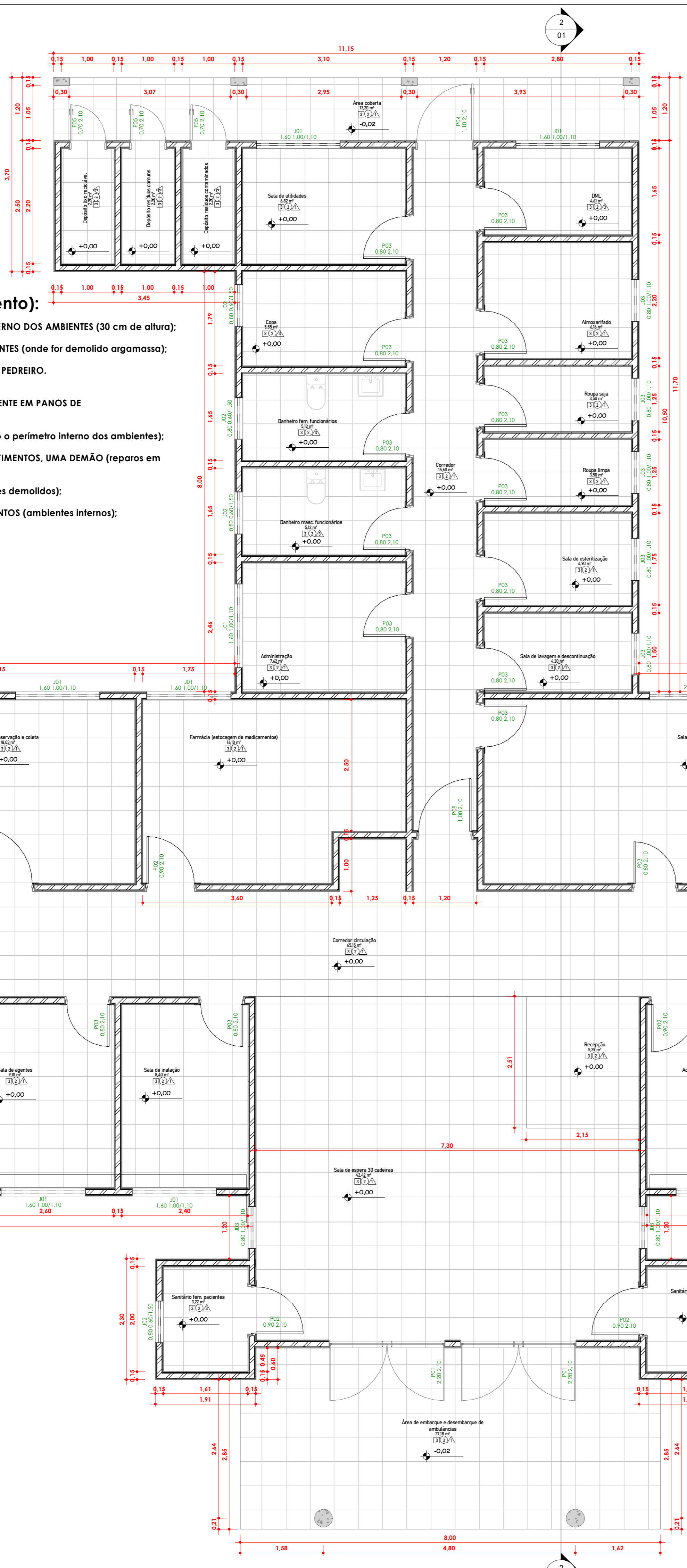
Total geral: 38



3 Fachada Sul
1 : 100



4 Fachada Norte
1 : 100

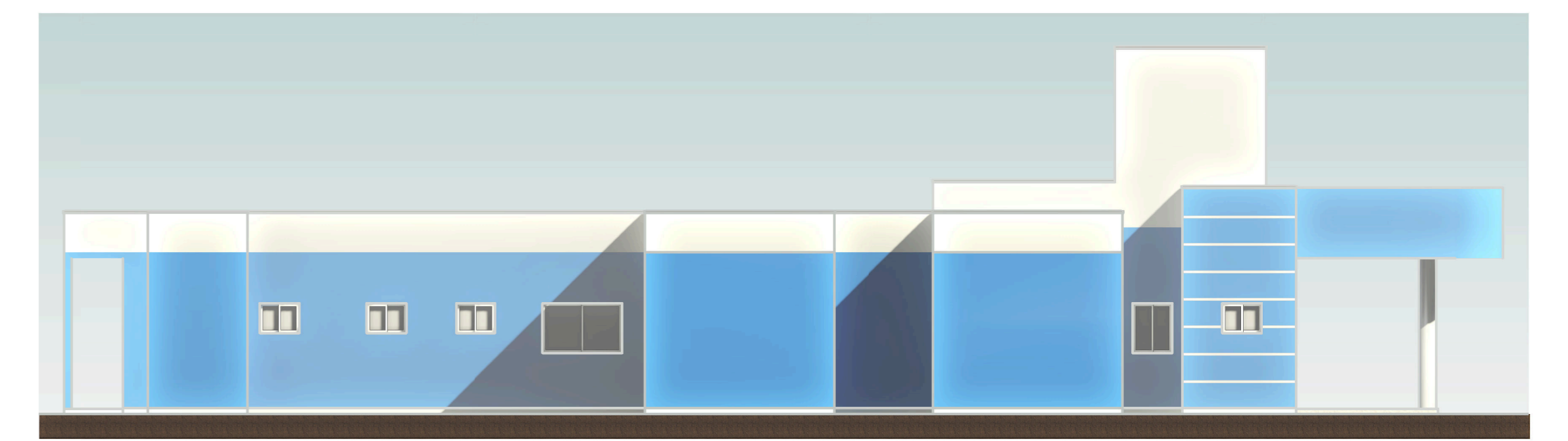

5 Fachada Leste
1 : 100

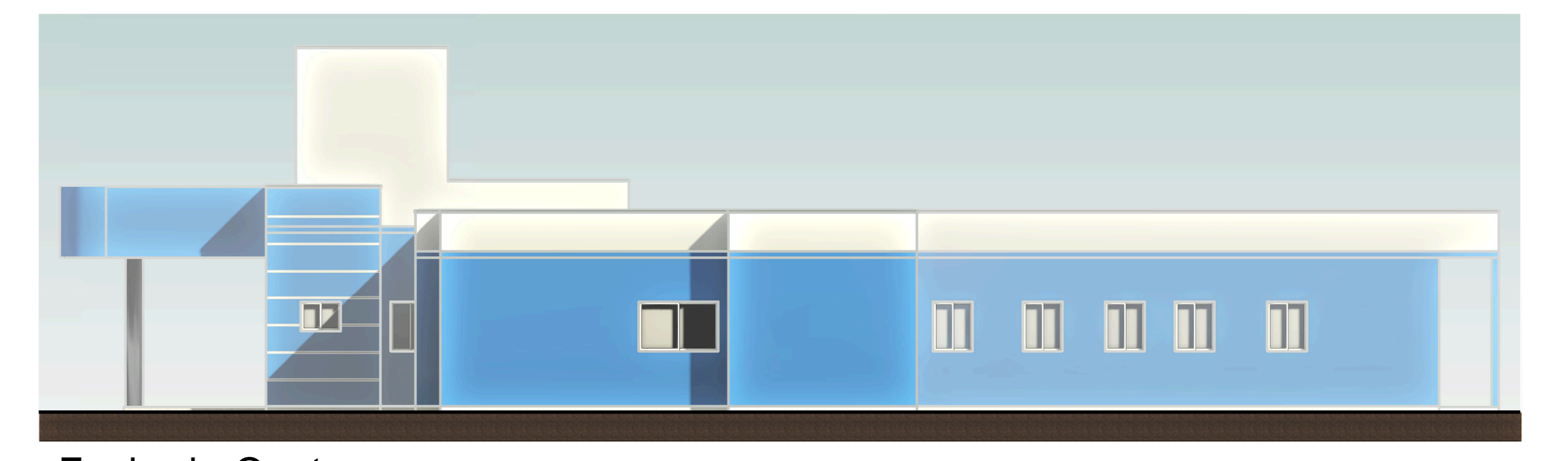

6 Fachada Oeste
1 : 100

1 Planta baixa
1 : 50

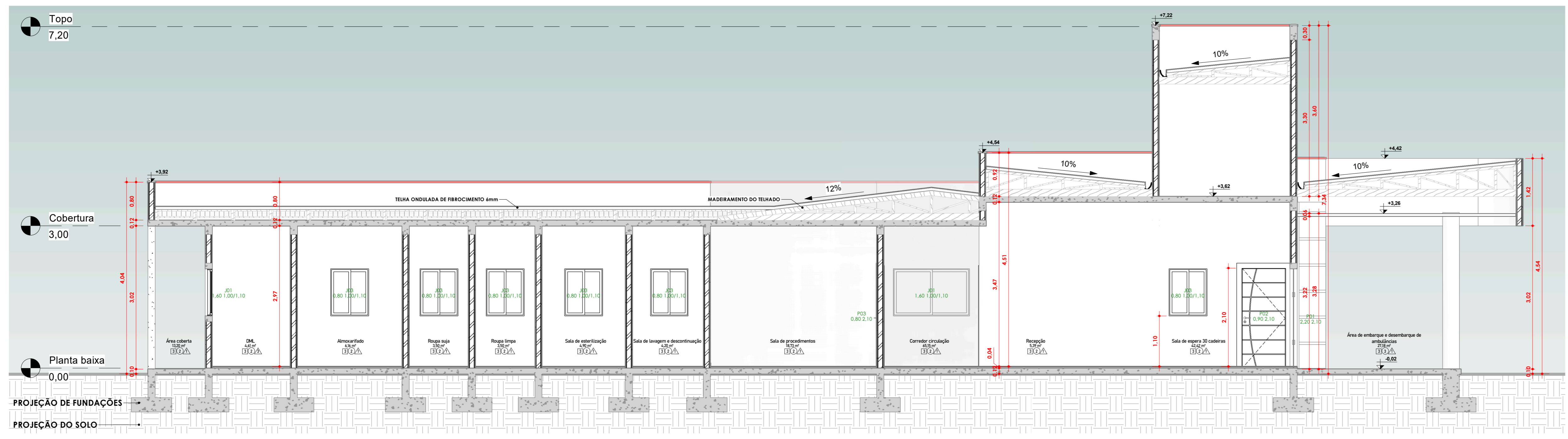

7 Vista 3D 01
1 : 1



8 Vista 3D 02
1 : 1

QUADRO DE ÁREAS INTERNAS	
Nome	Área
Acolhimento multiprofissional	9,10 m²
Administração	7,62 m²
Almoxarifado	6,16 m²
Atividades coletivas	20,13 m²
Banheiro fem. funcionários	5,12 m²
Banheiro masc. funcionários	5,12 m²
Banheiro PNE pacientes	5,95 m²
Consultório diferenciado 01	9,10 m²
Consultório PNE pacientes	9,10 m²
Consultório indiferenciado 02	9,10 m²
Consultório indiferenciado 03	9,10 m²
Consultório indiferenciado 04	9,10 m²
Consultório indiferenciado 05	9,10 m²
Consultório odontológico 01	16,10 m²
Consultório odontológico 02	16,10 m²
Copa	5,95 m²
Corredor	15,60 m²
Comedor circulação	65,15 m²
Depósito lixo reciclável	2,20 m²
Depósito resíduos comuns	2,20 m²
Depósito resíduos contaminados	2,20 m²
DML	4,61 m²
Farmácia (estoque de medicamentos)	16,10 m²
Imunização e vacinas	9,10 m²
Recepção	6,39 m²
Roupa limpa	3,50 m²
Roupa suja	3,50 m²
Sala de agentes	9,10 m²
Sala de curativos	9,10 m²
Sala de espera 30 cadeiras	42,42 m²
Sala de esterilização	4,90 m²
Sala de restrição	6,40 m²
Sala de triagem e descontinuação	4,20 m²
Sala de observação e coleta	15,03 m²
Sala de procedimentos	18,73 m²
Sala de utilidades	6,82 m²
Sala Operator	2,89 m²
Sanitário fem. pacientes	3,22 m²
Sanitário masc. pacientes	3,18 m²
Sanitário paciente	2,55 m²
Sanitário PNE paciente	3,23 m²
Área coberta	13,20 m²
Área de embarque e desembarque de ambulâncias	27,18 m²

Total geral: 42 449,13 m²

PREFEITURA MUNICIPAL DE SÃO JERÔNIMO

PROJETO: RECUPERAÇÃO INTERNA UBS ZILDO SIPPEN

ENDEREÇO: RUA LUIZ DIAS DA CUNHA, PASSO D'AREIA, SÃO JERÔNIMO-RS

RESPONSÁVEL TÉCNICO: Como indicado

ÁREA TOTAL: 459,23 m²

FRANQUIA: 01

DESENHO: Engº civil Jorge Lucas Alves de Castro

Resumo dos Serviços, Fachadas, Corte 1 e Perspectivas 3D.

Assinantes

Veracidade do documento



Documento assinado digitalmente.
Verifique a veracidade utilizando o QR Code ao lado ou acesse o site **verificador-assinaturas.plataforma.betha.cloud** e insira o código abaixo:

O13**47G****GKR****3KG**