

PLANTA DE SITUAÇÃO  
ESC.1/750

QUADRO DE ÁREAS			
ÁREA DO TERRENO:	1.282,43 m <sup>2</sup>	TAXA DE OCUPAÇÃO:	26,43 %
ÁREA OCUPADA:	338,95m <sup>2</sup>	COEFICIENTE DE APROVEITAMENTO:	0,26
ÁREA CONSTRUÍDA:	336,13 m <sup>2</sup>		
ÁREAS EDIFICAÇÕES			
BLOCO	ÁREA CONSTRUÍDA	ÁREA ABERTA COBERTA	ÁREA TOTAL
BLOCO	336,13 m <sup>2</sup>	2,82 m <sup>2</sup>	338,95 m <sup>2</sup>
ÁREAS NÃO EDIFICADAS			
ÁREAS EXTERNAS		% DO TERRENO	
IMPERMEÁVEL	211,07m <sup>2</sup>		16,45
PERMEÁVEL	732,41m <sup>2</sup>		57,11
TOTAL ÁREA EXTERNA	943,48m <sup>2</sup>		73,56

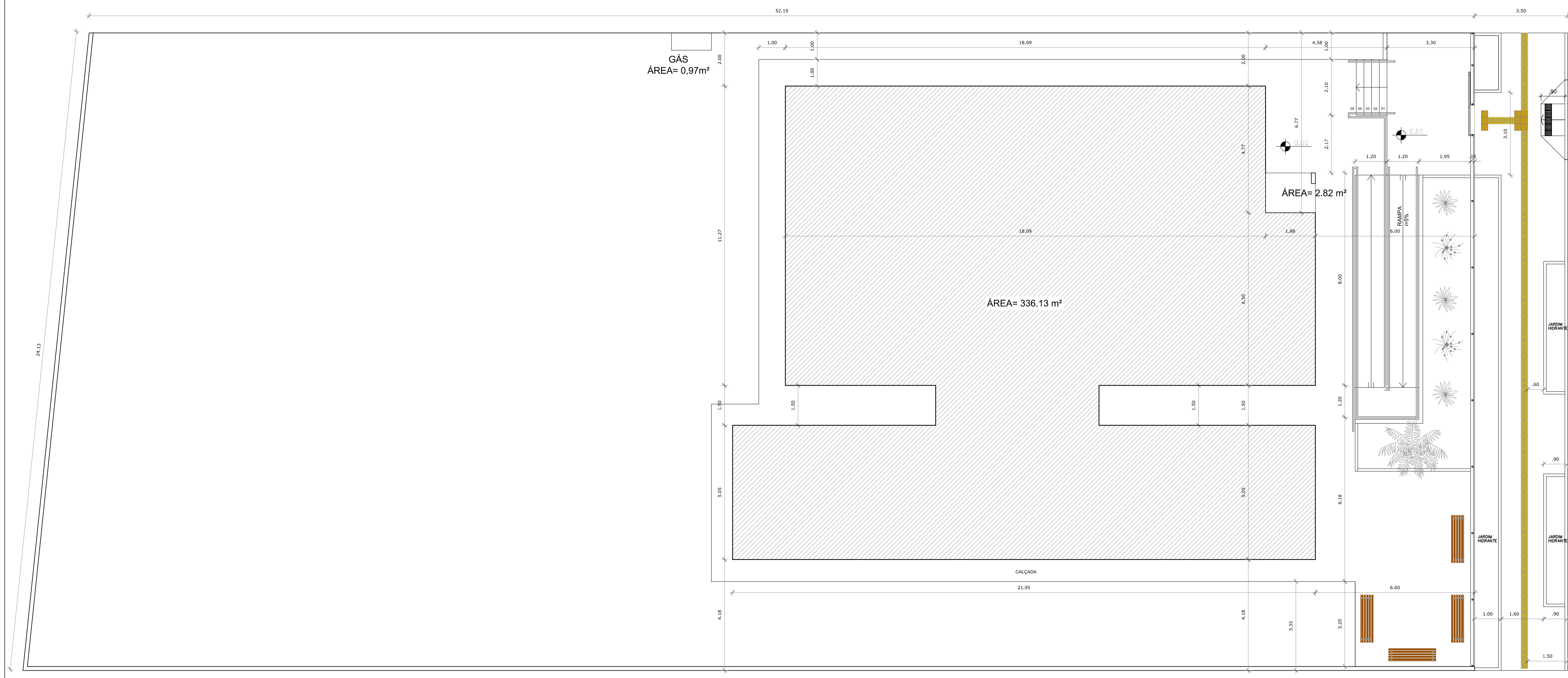

PLANTA DE IMPLANTAÇÃO  
ESC.1/75

**PREFEITURA MUNICIPAL DE CANOAS**  
 ESCRITÓRIO DE PROJETOS  
 GABINETE DO PREFEITO  
**PROJETO PADRÃO - MINISTÉRIO DA CIDADANIA**

PROJETO DE ARQUITETURA		
<b>CENTRO DIA IDOSO</b>	<b>Planta de Implantação</b>	DATA: OUT/2024
ENDEREÇO: Rua Raimundo Júlio da Silva, Nº51- Bairro Niterói		ESCALA: 1/75
PROPRIETÁRIO: MUNICÍPIO DE CANOAS CNPJ: 88.577.416/0001-19		DESENHO: Raquel
RESPONSÁVEL TÉCNICO: ARQ. Raquel Trindade MAT. 122904 CAU-47149-6		PRANCHA: <b>01/04</b>

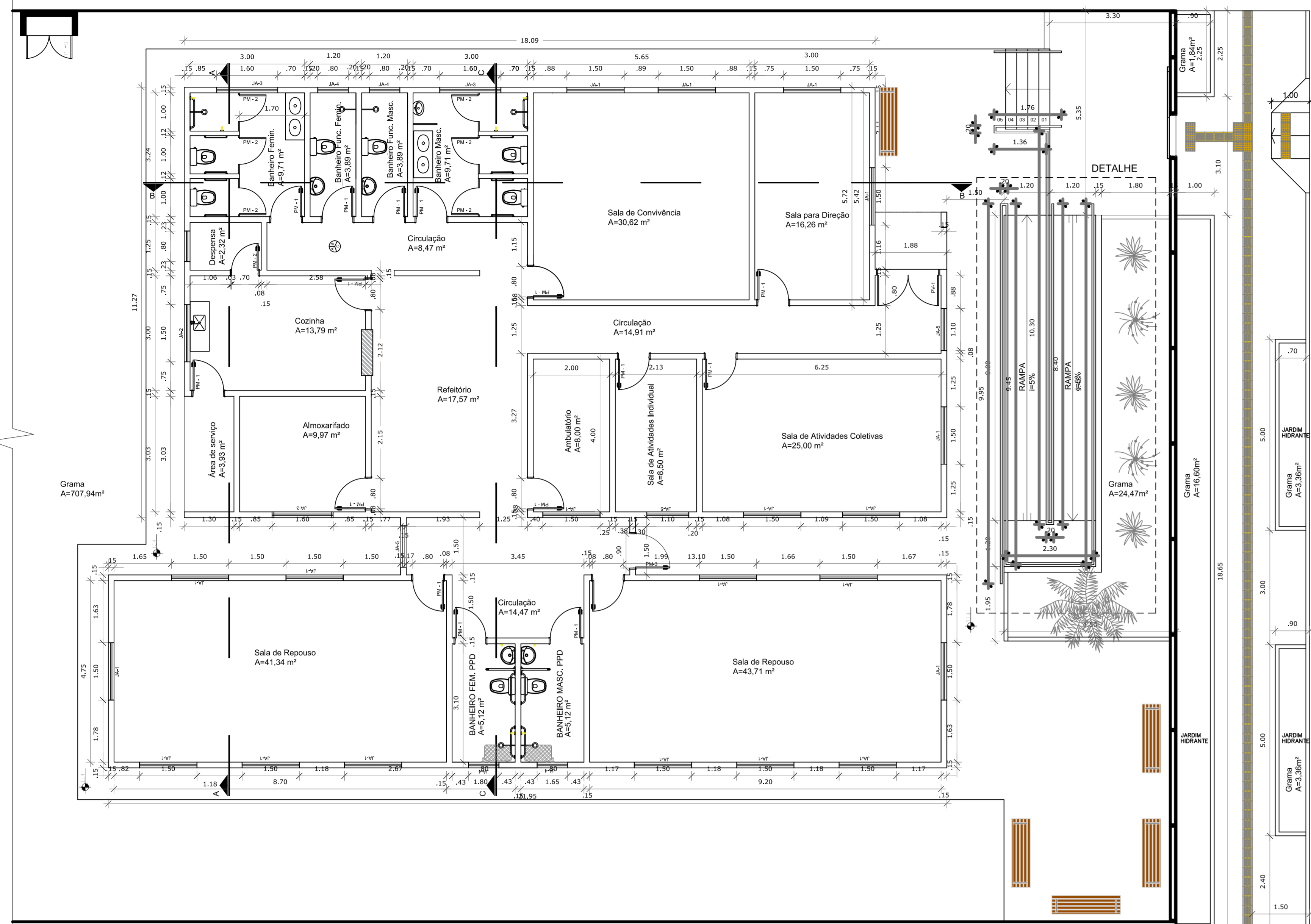

PLANTA BAIXA  
ESC.1/75

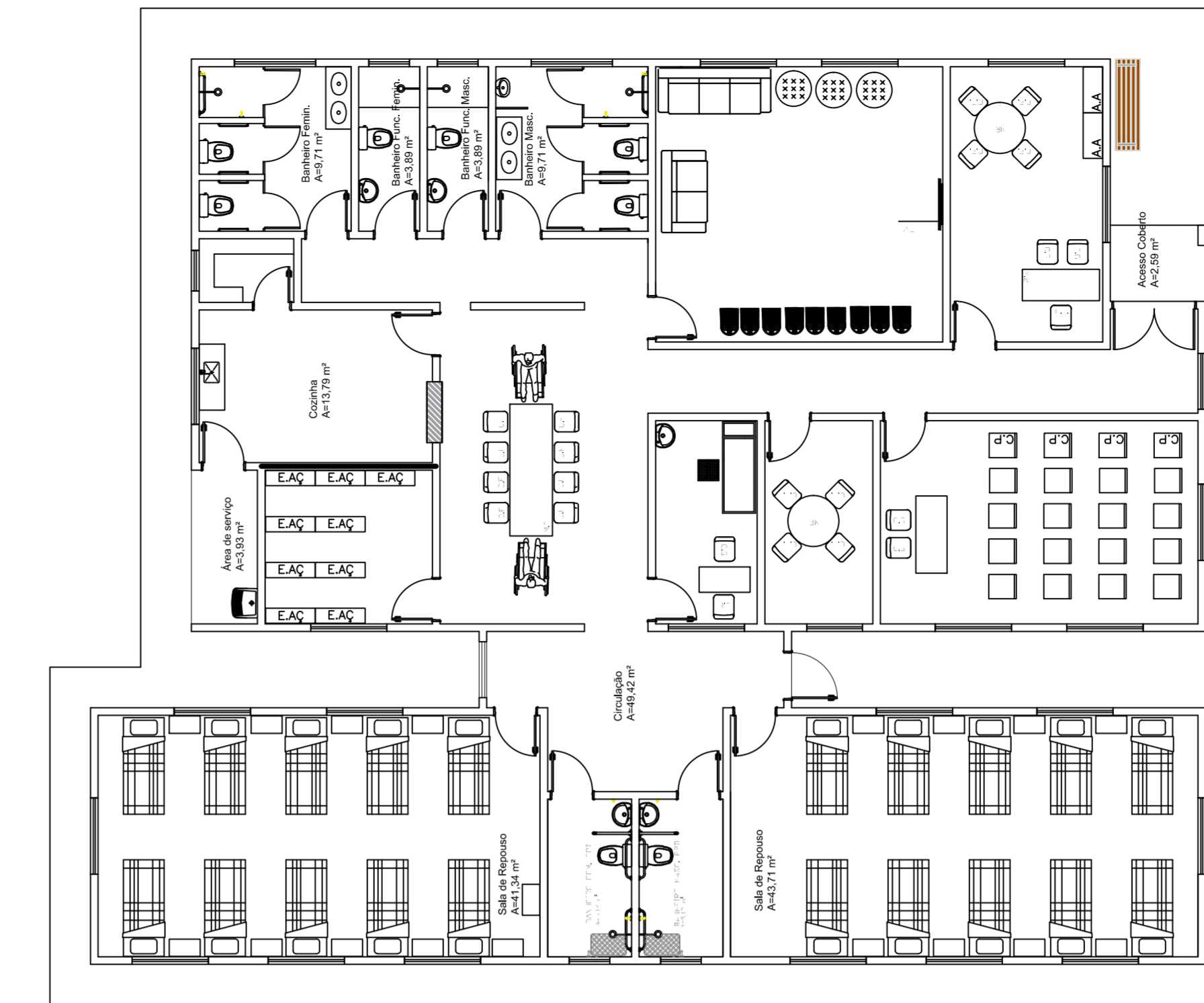

PLANTA DE MOBILIÁRIO  
ESC.1/100

ABERTURA	ESPECIFICAÇÃO	ABERTURA	ESPECIFICAÇÃO
A.A.	ARQUIVO ALTO	M.2	MESA 1.50x0.80 80h
E.A.C.	ESPORTE DE AÇO	M.3	MESA 2.00x0.80 80h
C.G.	CADERNA GIBATORIA	R.BD	BEBEDOURO
C.F.	CADERNA FIXA	GL	GELADERIA
C.P.	CADERNA DE PLASTICO	FR	FOGÃO
M.R.	MESA REDONDA	P.A	PURIFICADOR DE AGUA
M.1	MESA 1.00x0.80 80h		

DETALHE RAMPA

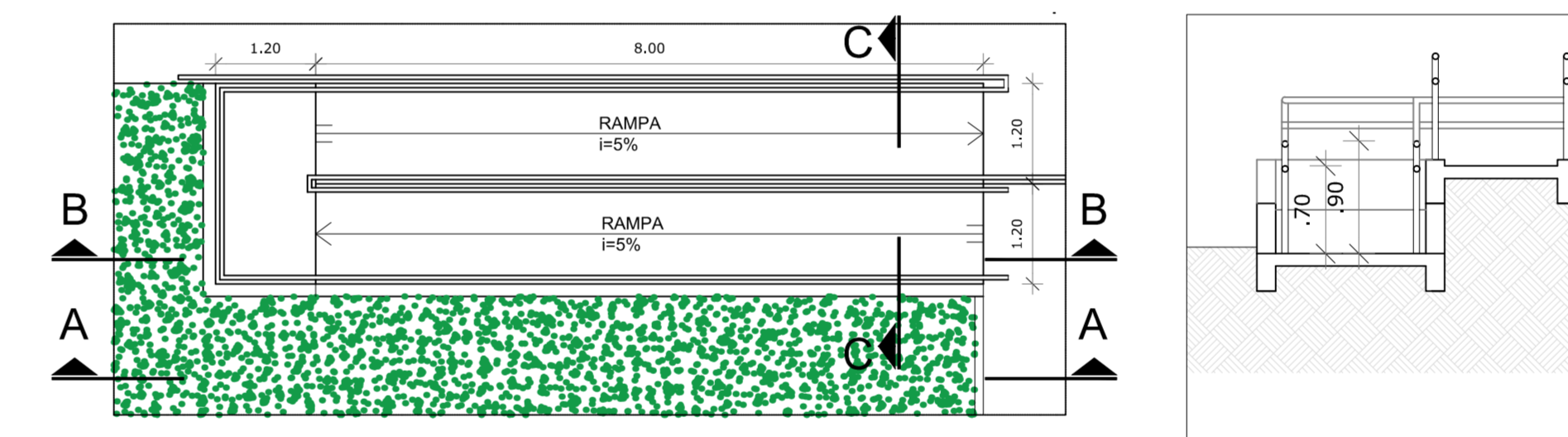

PLANTA BAIXA  
ESC.1/75

CORTE CC  
ESC.1/75

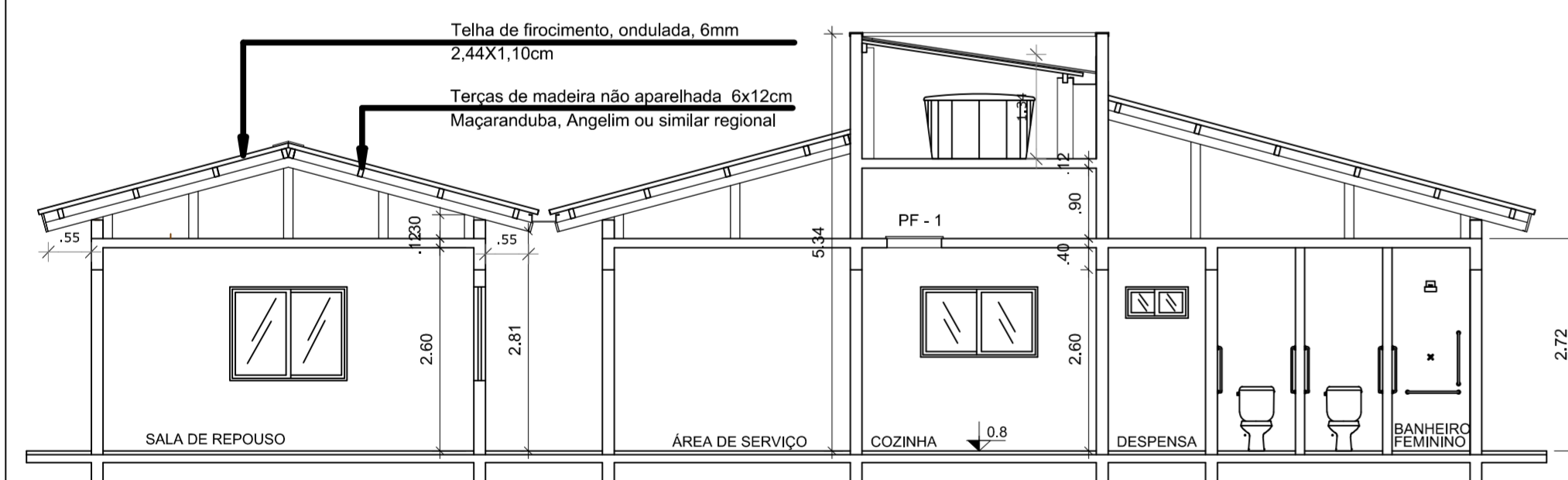

CORTE AA  
ESC.1/75

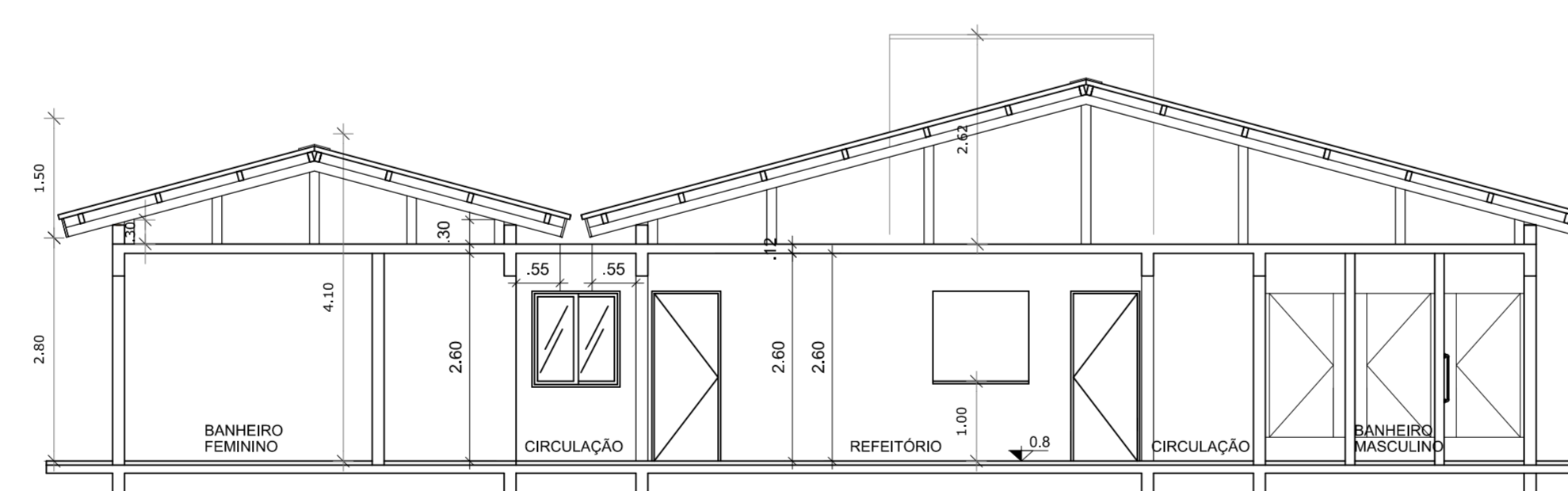

CORTE CC  
ESC.1/75

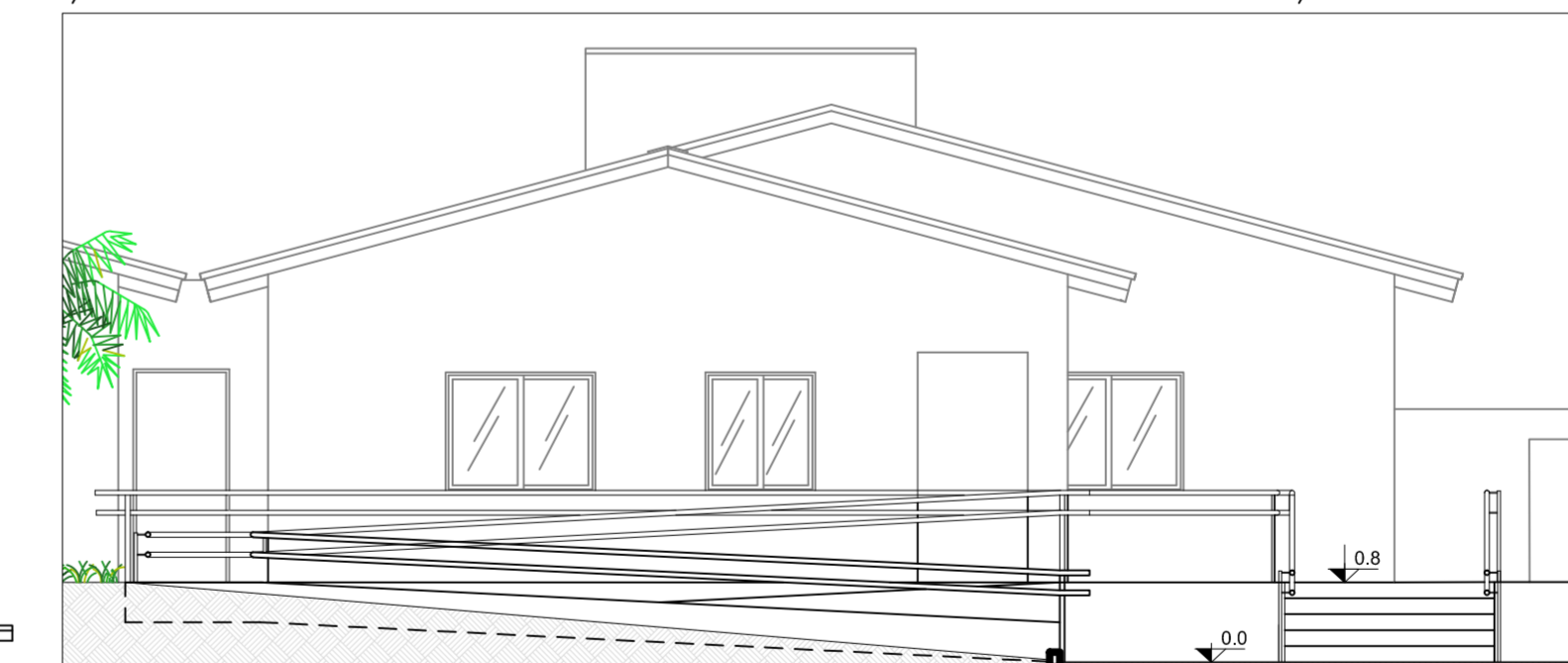

CORTE AA  
ESC.1/75

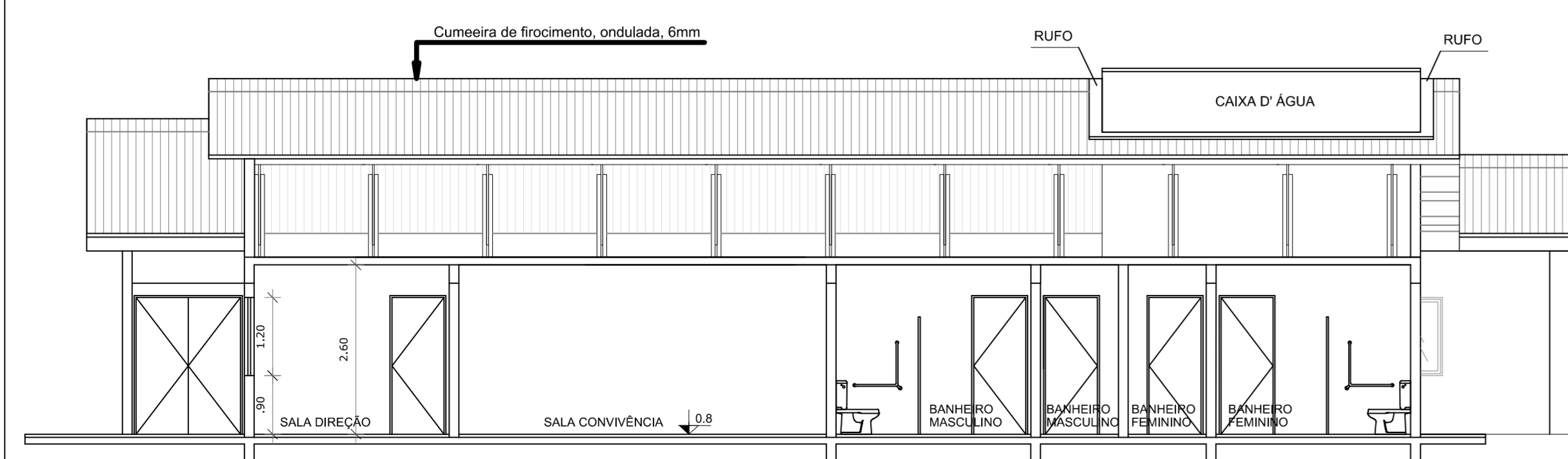

CORTE BB  
ESC.1/75

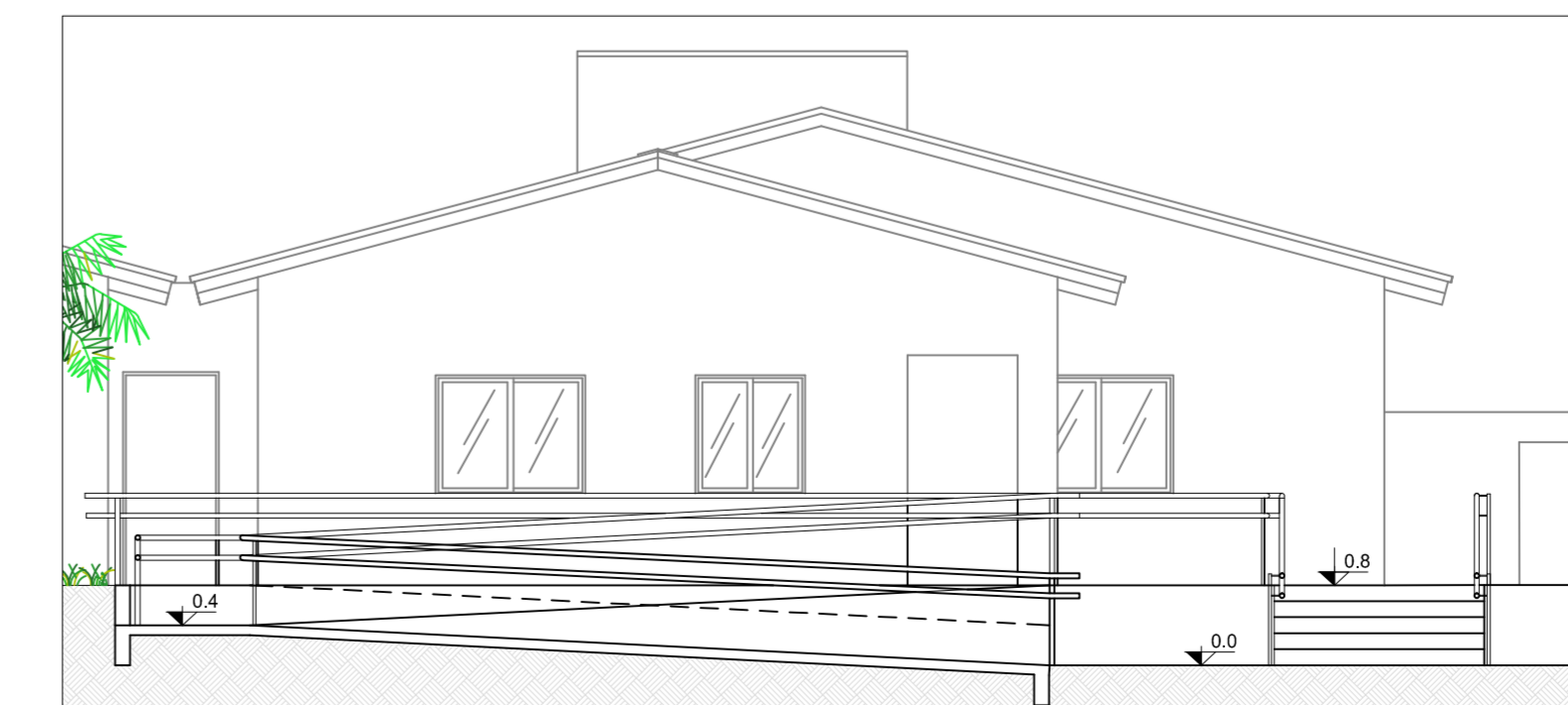

CORTE BB  
ESC.1/75

<b>CENTRO DIA IDOSO</b>	Planta Baixa, Mobiliário, Cortes e Det. Rampa	DATA: OUT/2024
ENDEREÇO: Rua Raimundo Júlio da Silva, Nº51- Bairro Niterói		ESCALA: 1/75
PROPRIETÁRIO:	MUNICÍPIO DE CANOAS CNPJ: 88.877.416.0001-18	DESENHO: Raquel
RESPONSÁVEL TÉCNICO:	ARG. Raquel Trindade MAT. 122804 CAU 47149-6	PRANCHA: <b>02/04</b>

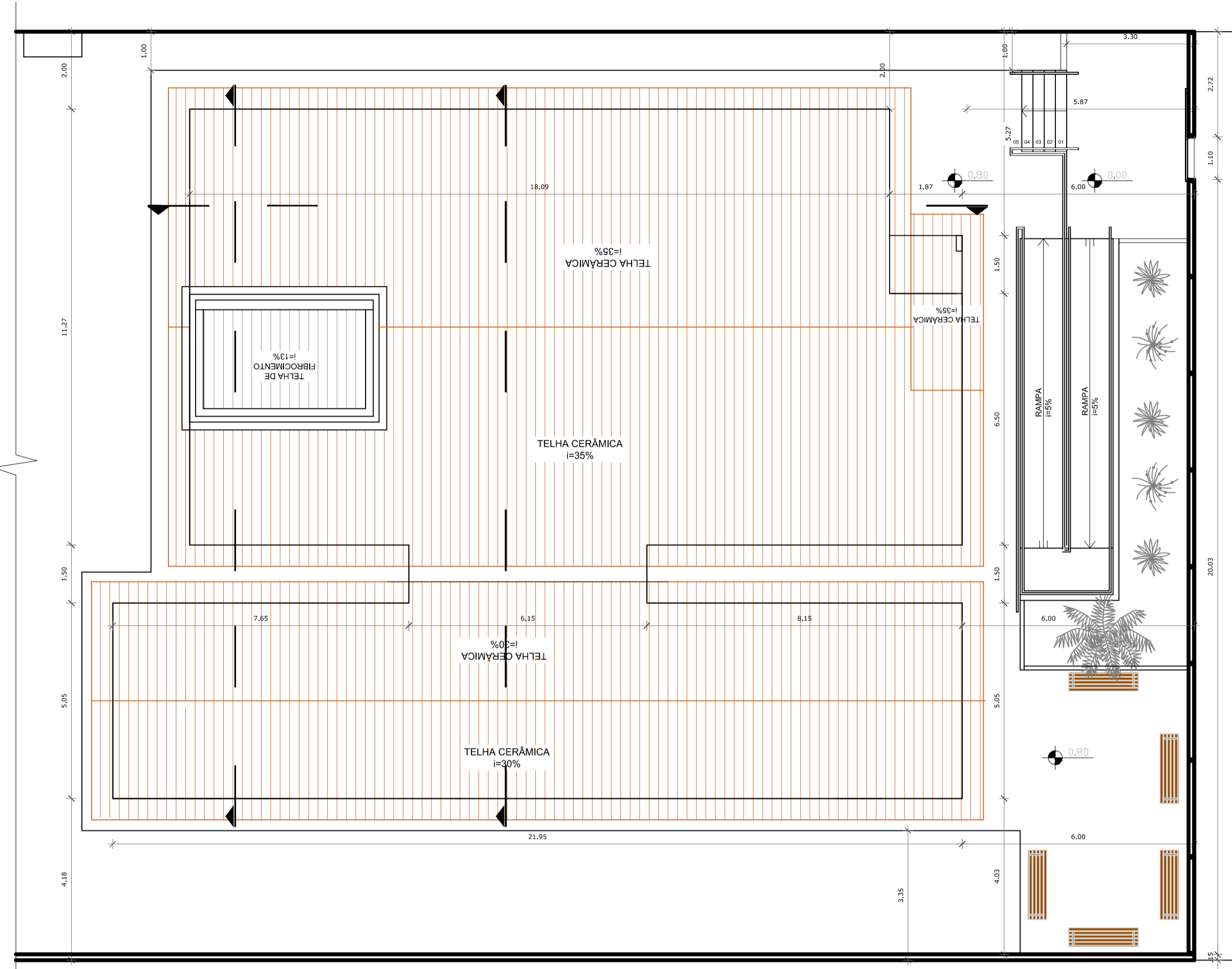

PLANTA DE COBERTURA  
ESC.1/100

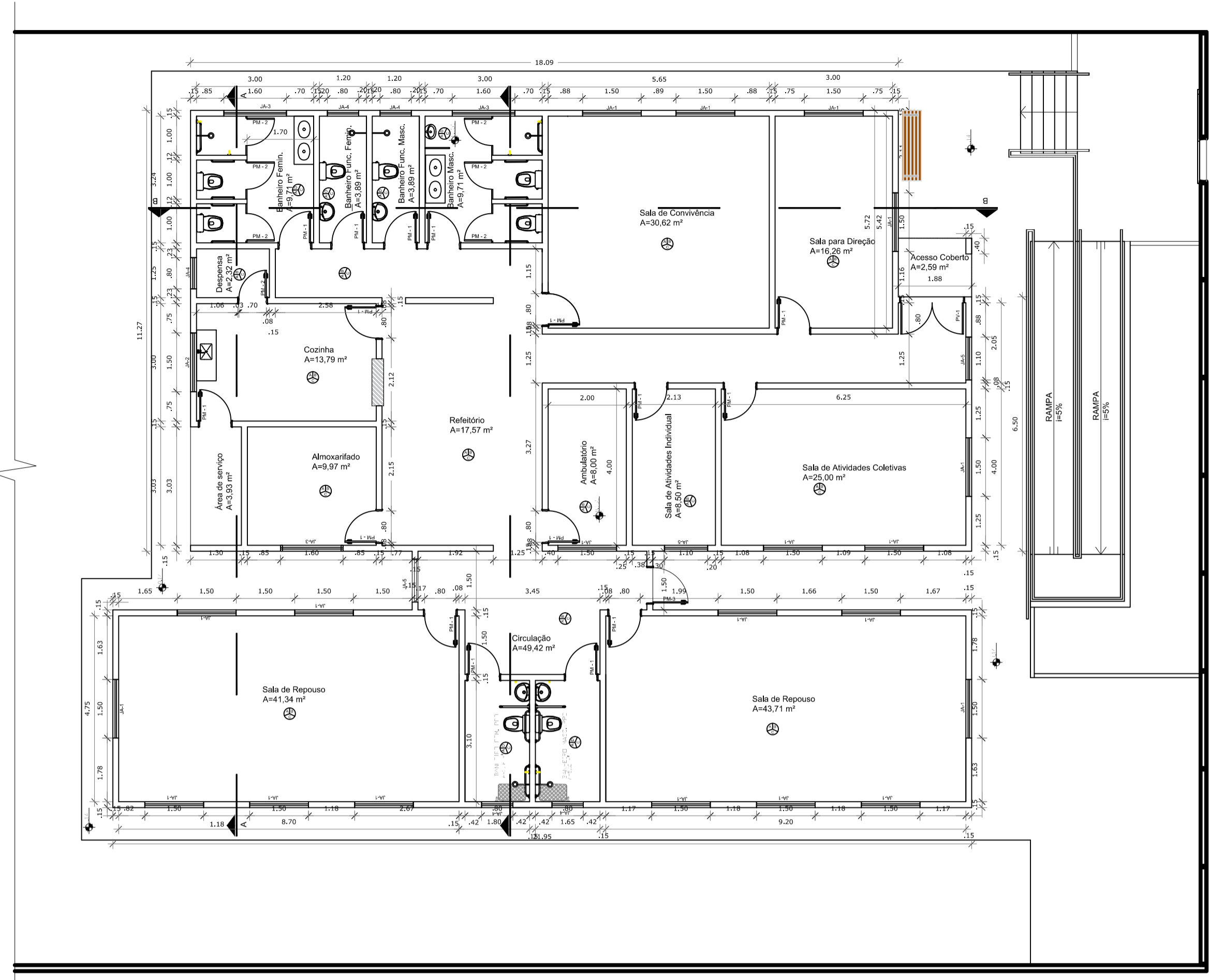

PLANTA BAIXA ESQUADRIAS E ACABAMENTOS  
ESC.1/100

LEGENDA ACABAMENTOS

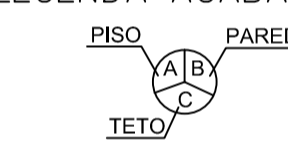

- A - CERÂMICA 30cm X 30cm, PI-4
- B - PINTURA COM TINTA ACRÍLICA, BRANCO GELO
- C - PINTURA COM TINTA PVA, BRANCO NEVE
- D - AZULEJO 15cm X 15cm - PISO AO TETO
- E - CERÂMICA ANTIDERRAPANTE 30cm X 30cm, PI-4

QUADRO DE ABERTURAS				
ABERTURAS	ARGUMENTOS	ALTURAS	PESTORES	QUANTIDADE
PM-1	0,80	2,10		16
PM-2	0,70	2,10		7
PM-3	0,80	2,10		1
PM-4	1,60	2,10		1
JA-1	1,50	1,20	0,80	20
JA-2	1,50	0,90	1,20	1
JA-3	1,60	0,40	1,70	3
JA-4	0,80	0,40	1,70	5
JA-5	1,10	1,20	0,80	3
PF-1	0,70	0,70		1
PF-2	1,20	0,70		1

DETALHE ESQUADRIAS

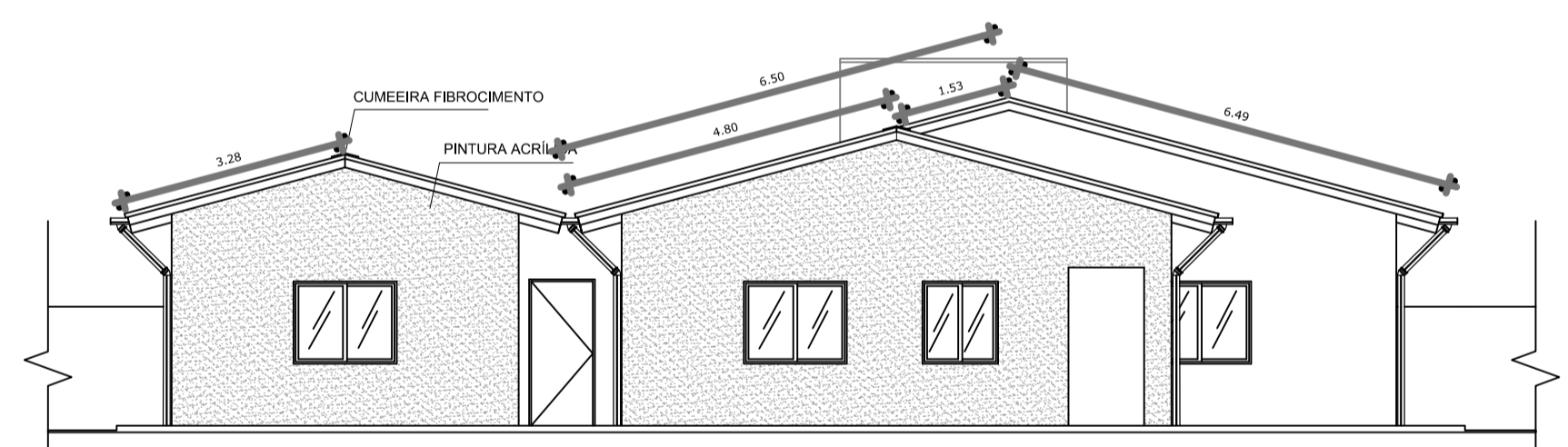
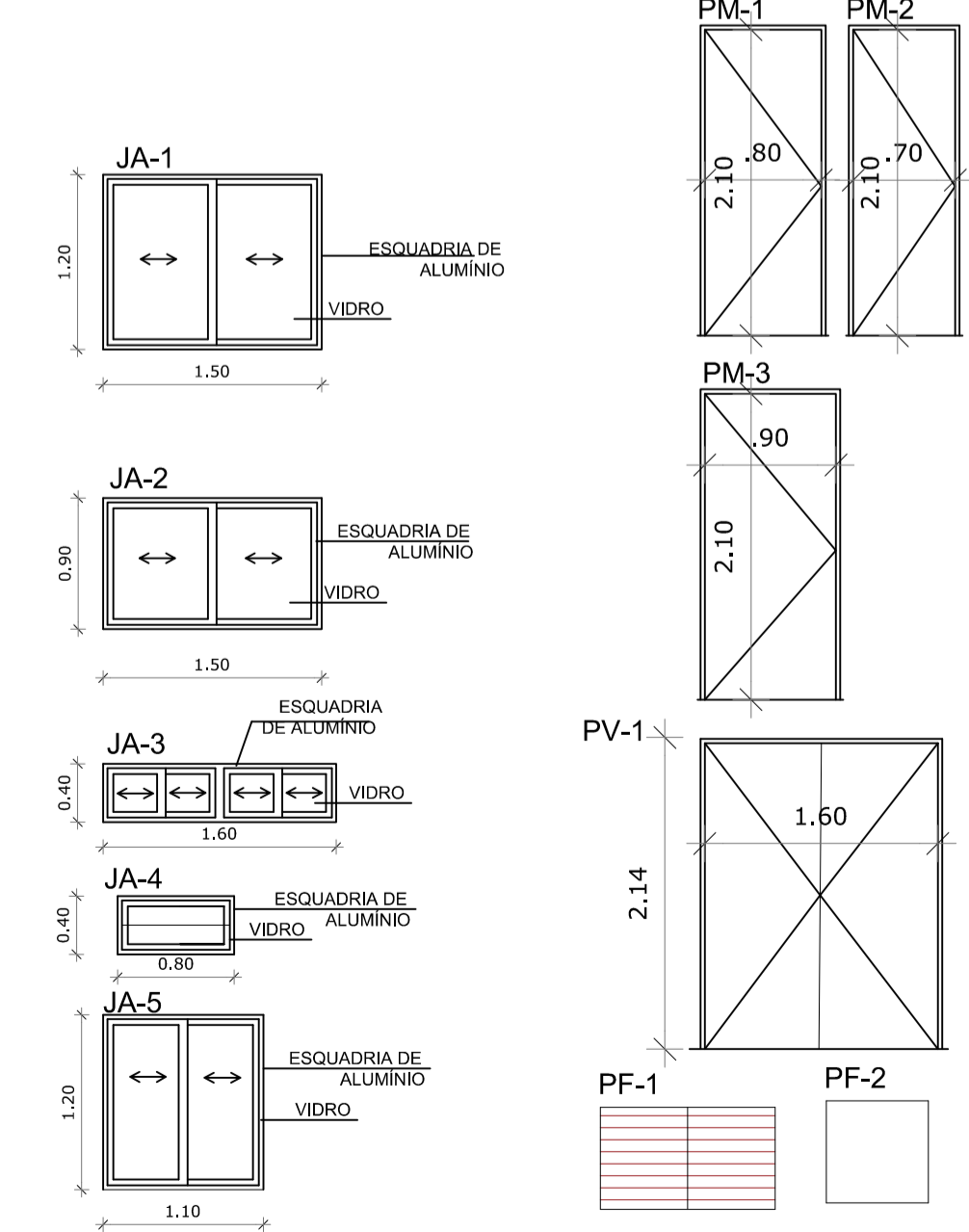

FACHADA FRONTAL  
ESC.1/100

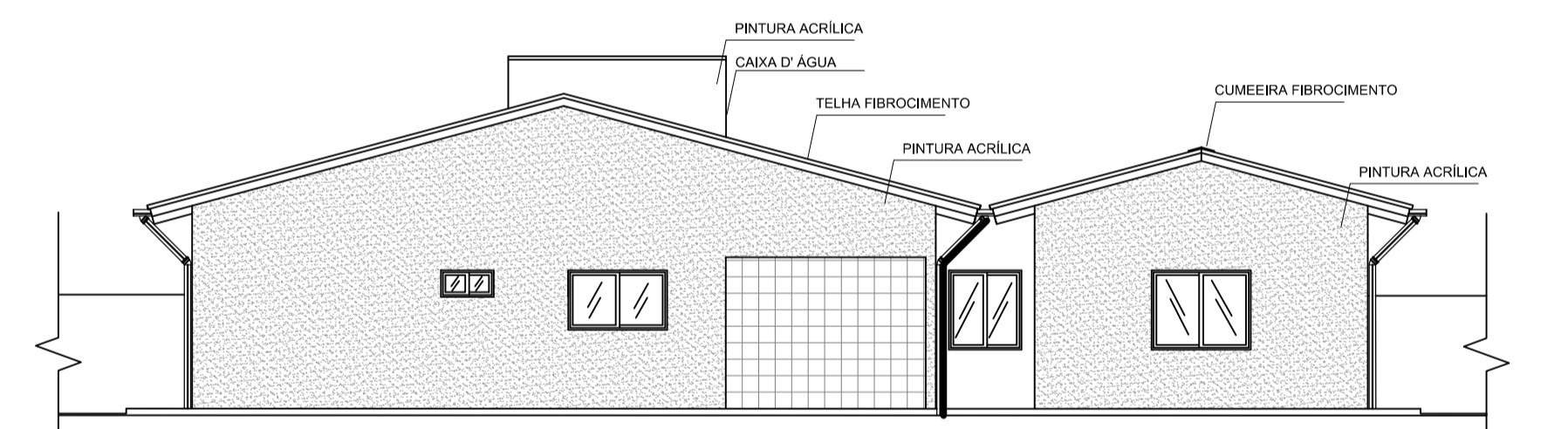

FACHADA POSTERIOR  
ESC.1/100

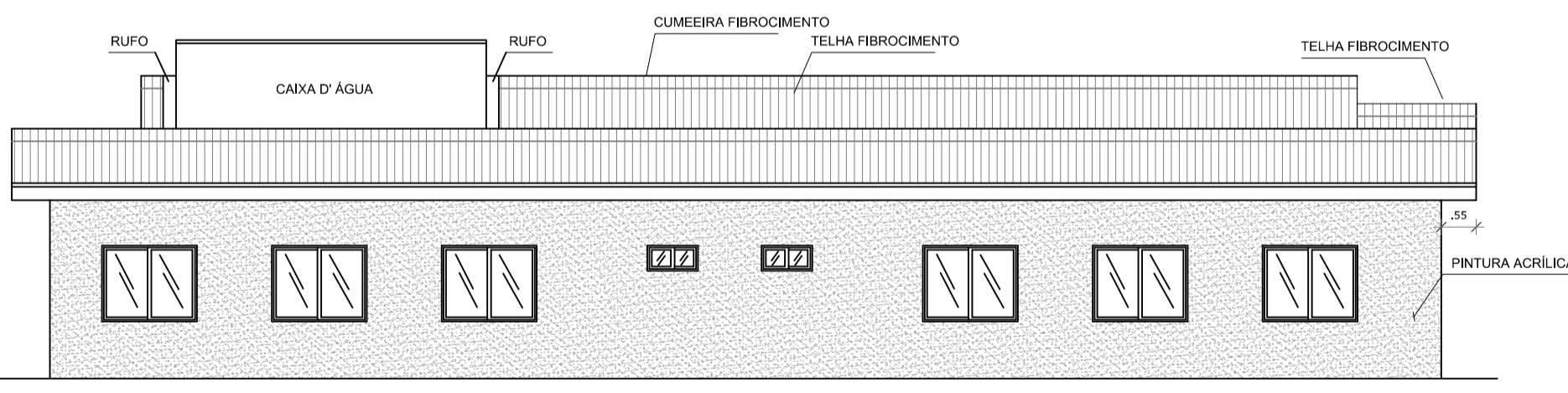

FACHADA LATERAL ESQUERDA  
ESC.1/100

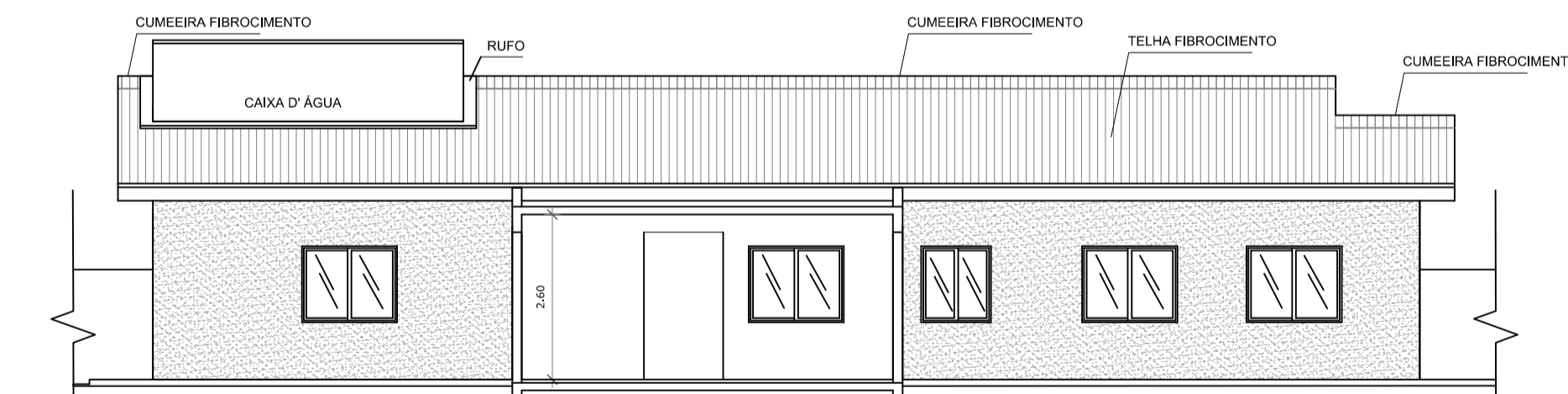

FACHADA INTERNA LATERAL ESQUERDA  
ESC.1/100

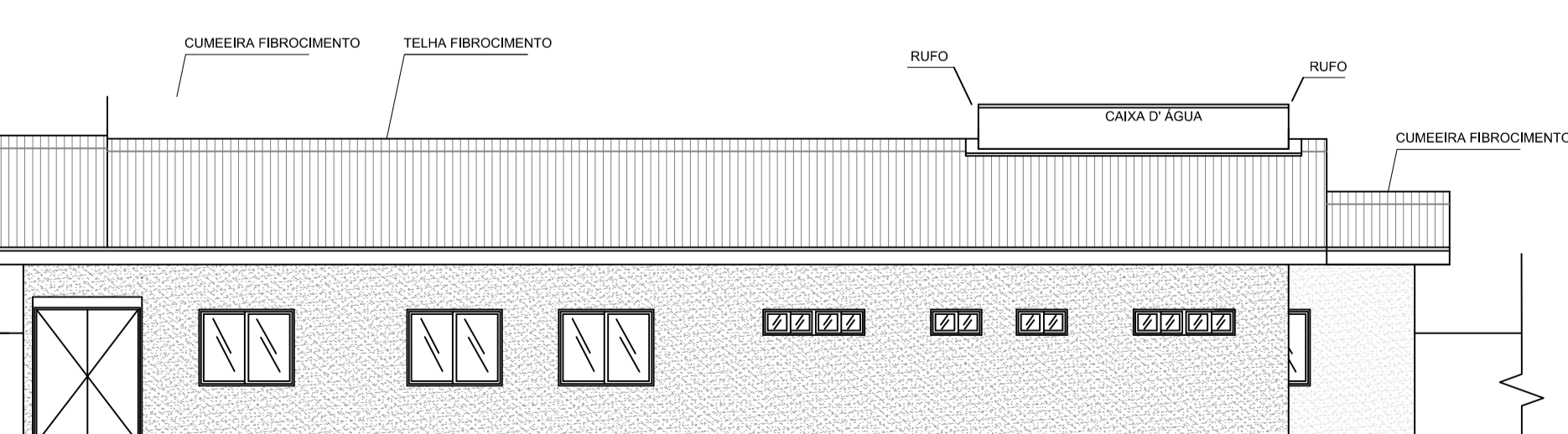

FACHADA LATERAL DIREITA  
ESC.1/100

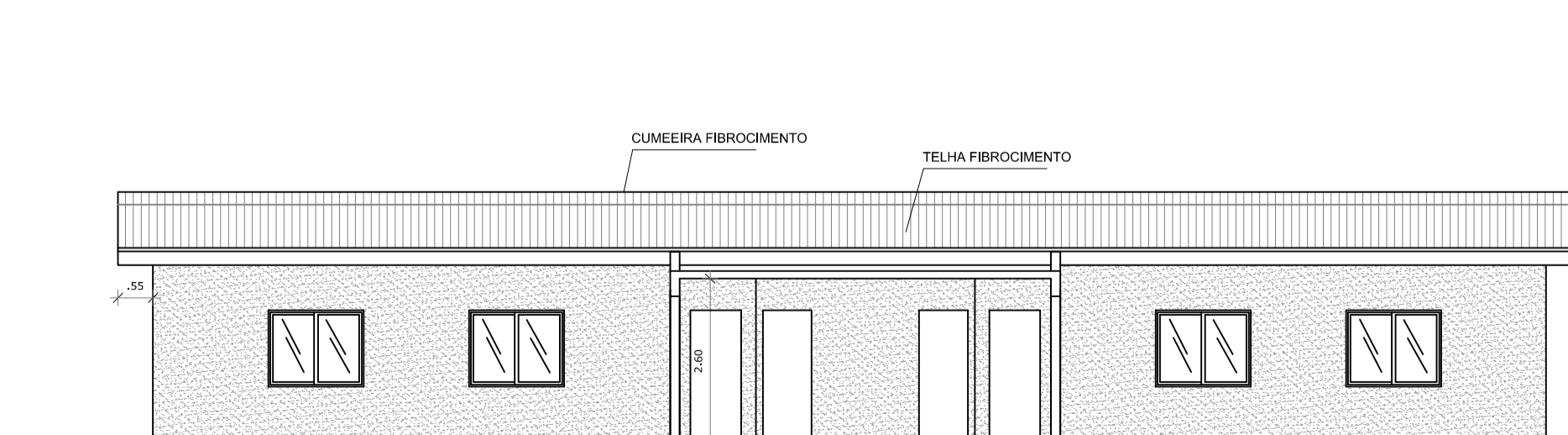

FACHADA INTERNA LATERAL DIREITA  
ESC.1/100

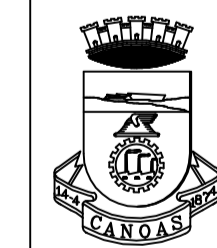

PREFEITURA MUNICIPAL DE CANOAS  
ESCRITÓRIO DE PROJETOS  
GABINETE DO PREFEITO

PROJETO PADRÃO - MINISTÉRIO DA CIDADANIA

PROJETO DE ARQUITETURA

<b>CENTRO DIA IDOSO</b>		Cobertura, Esquadrias e Fachadas	DATA: OUT/2024
ENDEREÇO: Rua Raimundo Júlio da Silva, Nº51- Bairro Niterói		PROPRIETÁRIO: MUNICÍPIO DE CANOAS CNPJ: 38.577.416/0001-18	ESCALA: 1/75 DESENHO: Raquel
RESPONSÁVEL TÉCNICO: ARC. Raquel Trindade MAT. 122804 CAU 47149-6		PRANCHA: <b>03/04</b>	

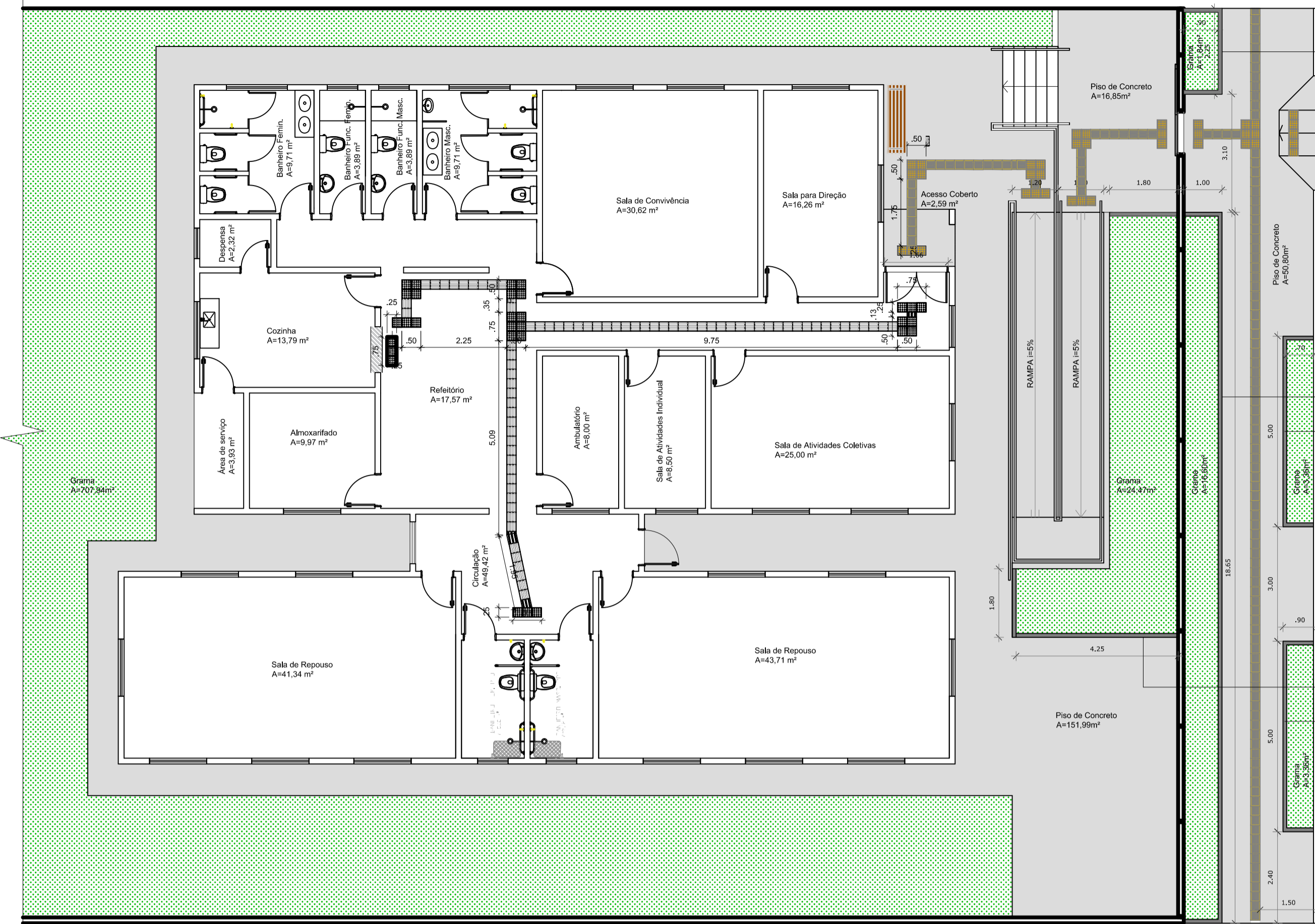

PLANTA DE ACESSIBILIDADE  
ESC.1/100

TIPO	ÁREA INTERNA	ÁREA EXTERNA	TOTAL
VERBA JARDIM	752,31m²	28,76m²	781,07m²
PISO FODOTIL, EM PLACA PREALCADA, 30x30x0,80 - 18 BORDADA	81,00m²	81,00m²	162,00m²
PISO FODOTIL, EM PLACA PREALCADA, 30x30x0,80 - 18 BORDADA	75,00m²	75,00m²	150,00m²
PISO FODOTIL, EM PLACA PREALCADA, 30x30x0,80 - 18 BORDADA	10,00m²	10,00m²	20,00m²
PISO FODOTIL, EM PLACA PREALCADA, 30x30x0,80 - 18 BORDADA	10,00m²	10,00m²	20,00m²
PISO FODOTIL, EM PLACA PREALCADA, 30x30x0,80 - 18 BORDADA	10,00m²	10,00m²	20,00m²
PISO DE CONCRETO	988,84m²	58,89m²	1047,73m²

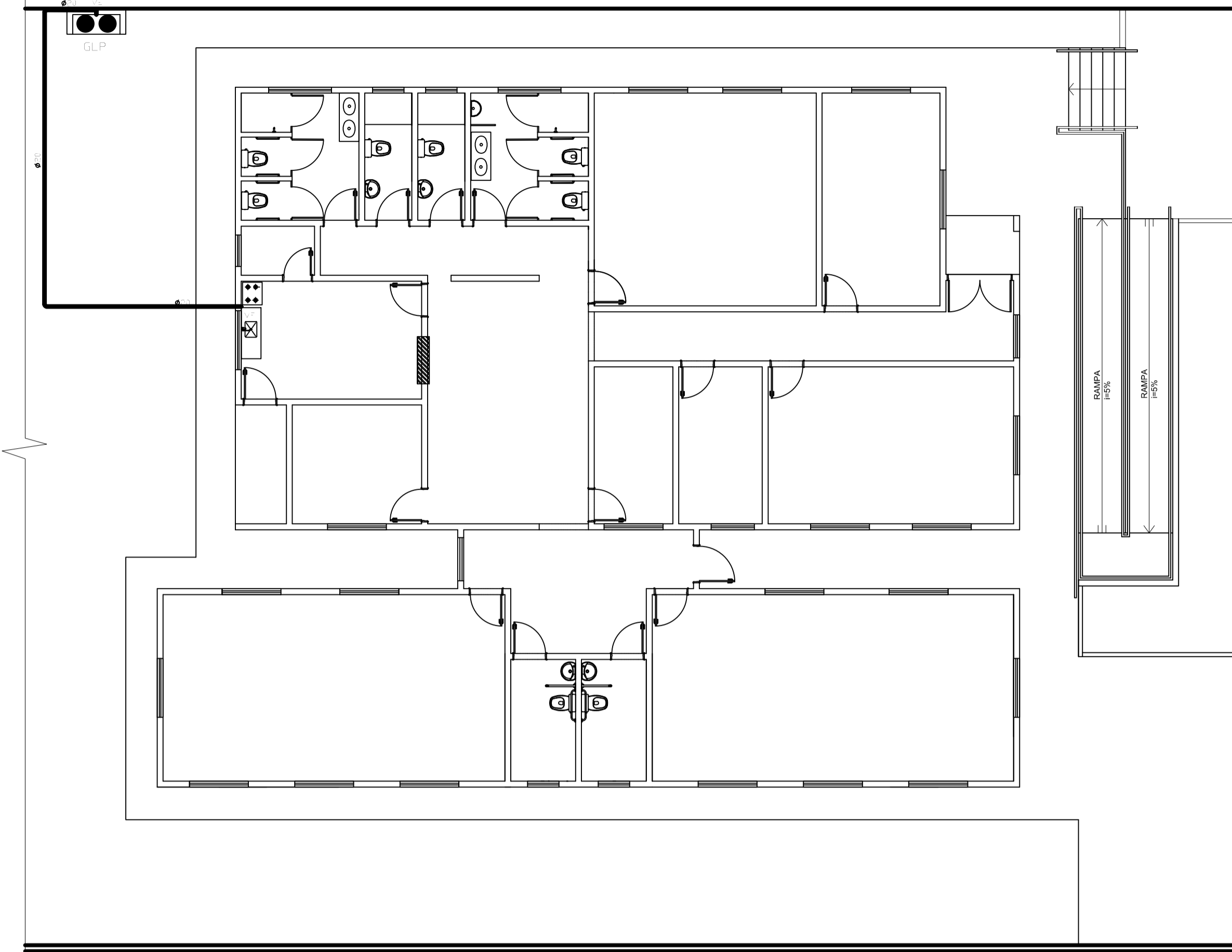

PLANTA BAIXA INSTALAÇÃO GÁS  
ESC.1/100

**LEGENDAS**

TUBO MULTICAMADA EMBUTIDO NO PISO OU PAREDE  
 DIÂMETRO NOMINAL DO TUBO MULTICAMADA  
 VVR VÁLVULA REGULADORA DE GÁS  
 VE VÁLVULA ESFERA

**NOTAS:**

- Os tubos multicamadas embutidos no piso ou parede devem ser totalmente envolvidos por argamassa com espessura mínima de 20mm.
- Os tubos enterrados deverão estar a 30 cm de profundidade.
- Os tubos não poderão ter emendas.
- Para curvas no tubo multicamada, deverão ser obedecidas as recomendações do fabricante.
- O abrigo dos botijões deve ser bem ventilado.

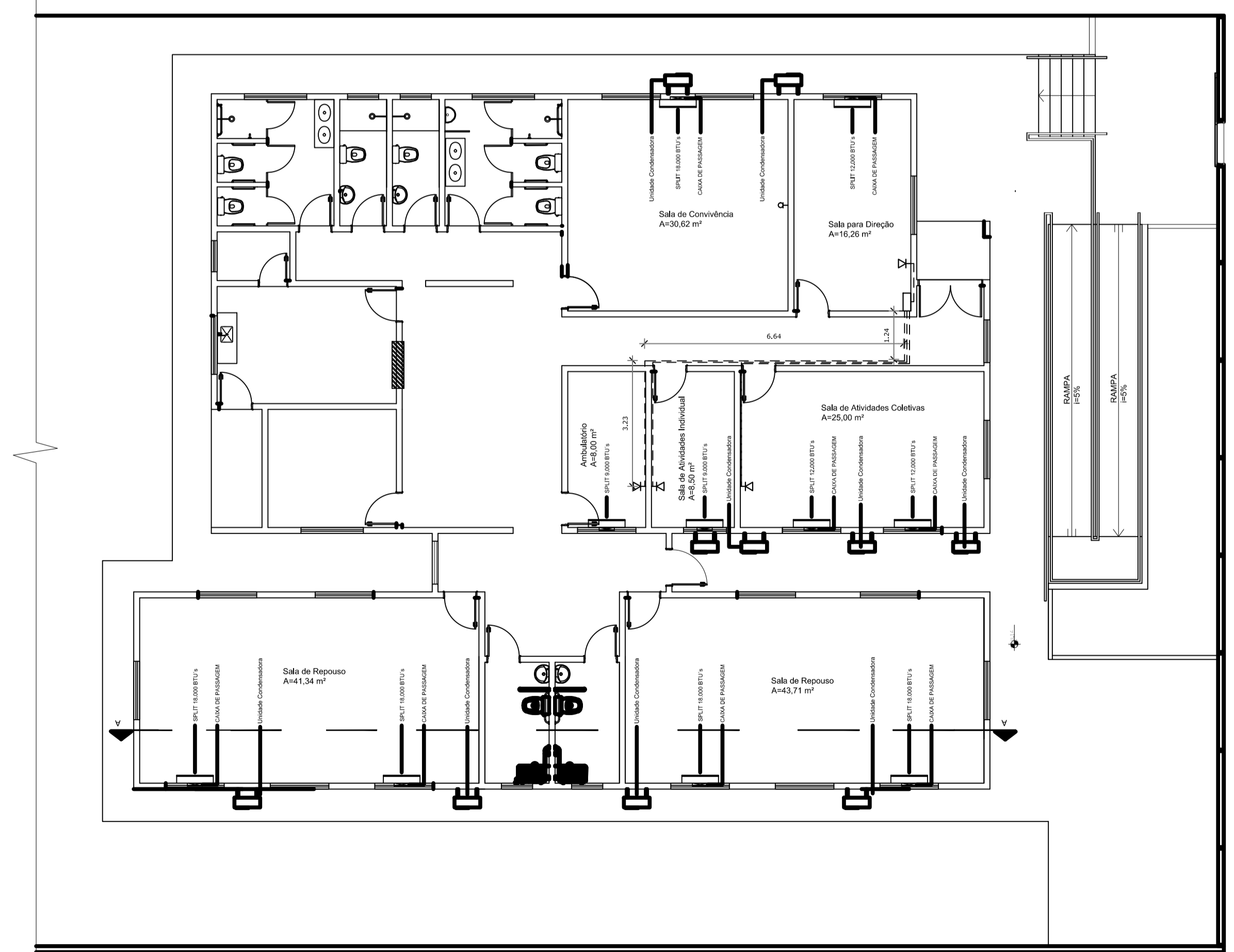
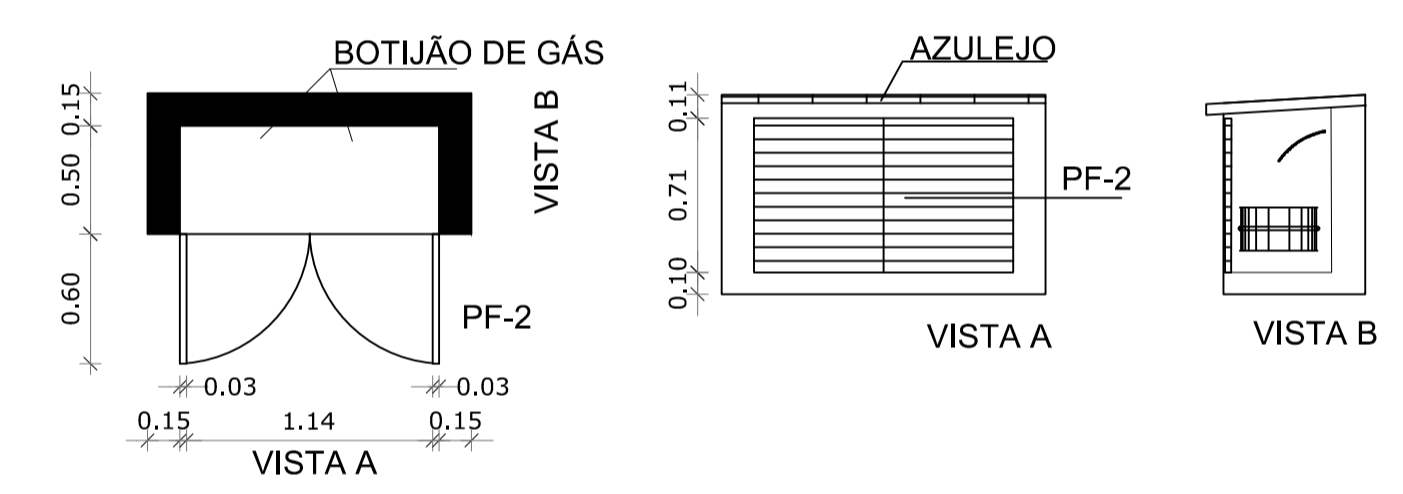

PLANTA DE LAYOUT CONDICIONADORES DE AR E PONTOS DE LÓGICA  
ESC.1/100

**LEGENDA PORTAS DE LÓGICA**

HSM FAIXA DE PAREDE  
 TORNADE EMB-5 30x30x100 PISO  
 PONTO DE TV A 1,10x1,00 PISO

**LEGENDA CONDICIONADORES DE AR**

CAPACIDADE	QUANTIDADE	AMBIENTE
18.000	02	SALA DE REPOUSO
18.000	02	SALA DE REPOUSO
12.000	02	SALA DE ATIVIDADES COLETIVAS
9.000	01	SALA DE ATIVIDADES INDIVIDUAL
9.000	01	AMBULATÓRIO
12.000	01	SALA PARA DIREÇÃO
18.000	01	SALA DE CONVIVÊNCIA

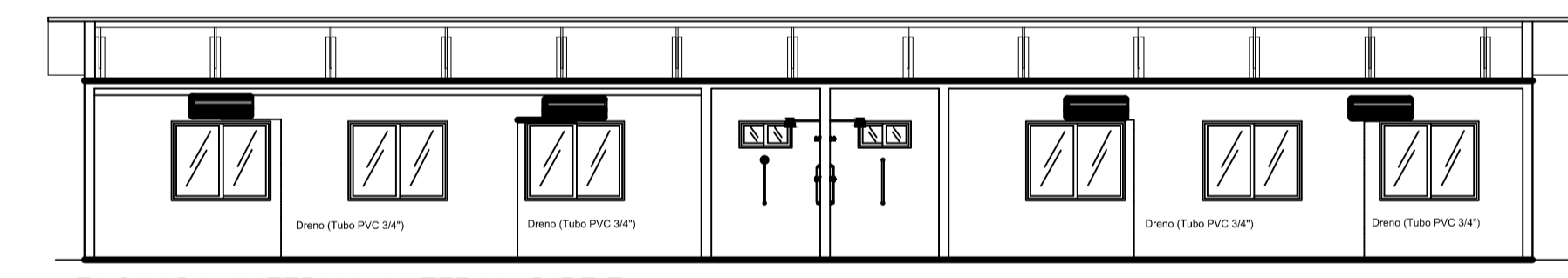

FACHADA INTERNA LATERAL DIREITA  
ESC.1/100

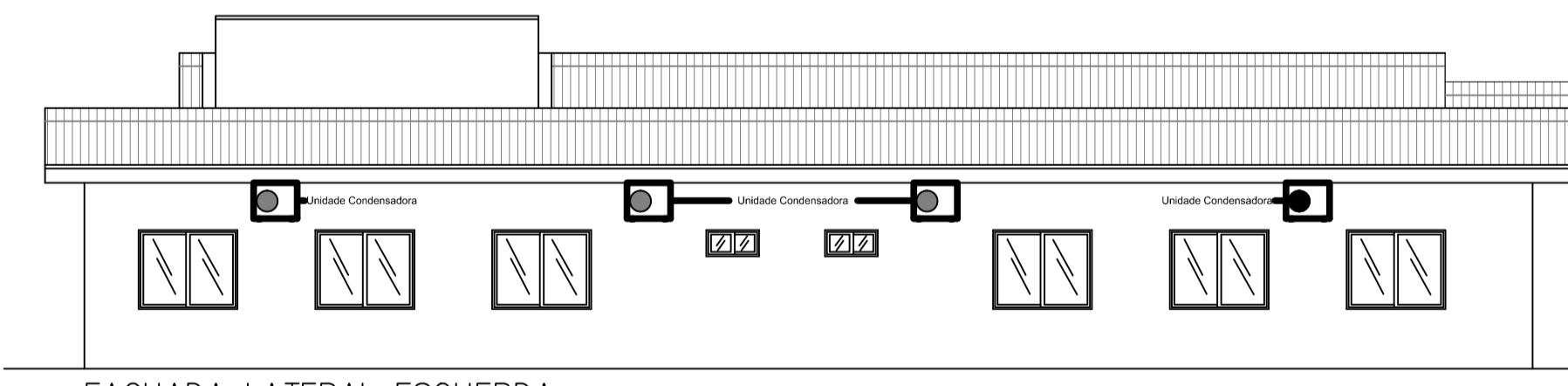

FACHADA LATERAL ESQUERDA  
ESC.1/100

DETALHE GRADIL

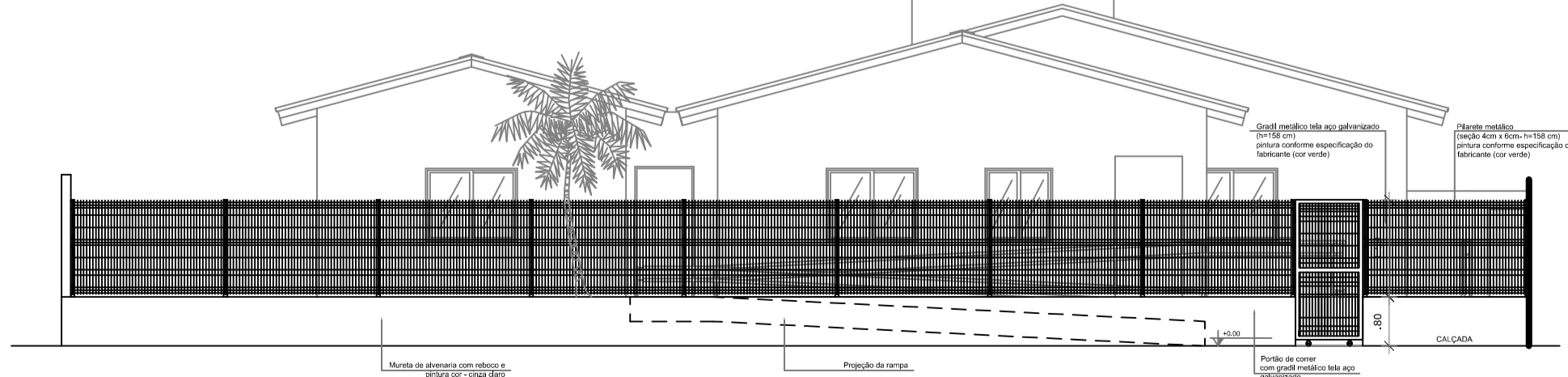

FACHADA FRONTAL LOTE  
ESC.1/100

**PREFEITURA MUNICIPAL DE CANOAS**  
 ESCRITÓRIO DE PROJETOS  
 GABINETE DO PREFEITO

PROJETO PADRÃO - MINISTÉRIO DA CIDADANIA

PROJETO DE ARQUITETURA



**CENTRO DIA IDOSO** Acessibilidade, Condicionadores de ar, Lógica, Instalação de Gás e Gradil  
 ENDEREÇO: Rua Raimundo Júlio da Silva, Nº51- Bairro Niterói  
 DATA: OUT/2024

PROPRIETÁRIO: \_\_\_\_\_  
 ESCALA: 1/75  
 DESENHO: Raquel

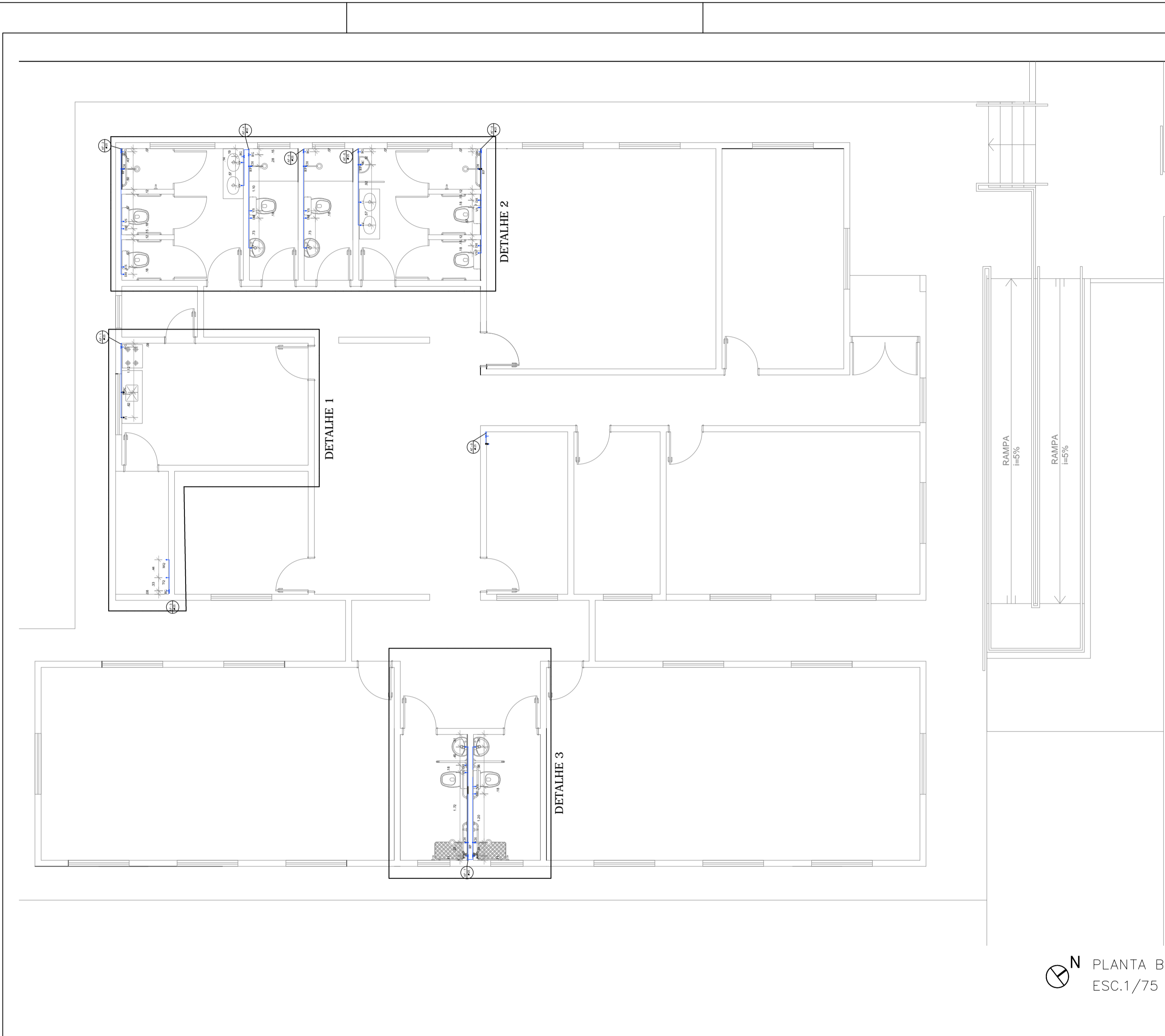
RESPONSÁVEL TÉCNICO: \_\_\_\_\_  
 ARQ. Raquel Trindade  
 MAT. 122804 CAU 47149-6  
 PRANCHA: 04/04



**N** PLANTA BAIXA  
 ESC.1/75

LEGENDA	
AF	ÁGUA FRIA
DH	DUCHA HIGIÊNICA
FI	FILTRO
HD	HIDRÔMETRO
LV	LAVATÓRIO
Mc	MICTÓRIO
MQ	MÁQUINA DE LAVAR ROUPA
PC	PIA DE COZINHA
RG	REGISTRO DE GAVETA
RP	REGISTRO DE PRESSÃO
TJ	TORNEIRA DE JARDIM
TQ	TANQUE
VS	VASO SANITÁRIO
VR	VALVULA DE RETENÇÃO
	TUBULAÇÃO QUE DESCE
	TUBULAÇÃO QUE SOBE

Notas:  
 1. O projeto deverá ser revisado por profissional habilitado e readequado, quando necessário, com base nas normas da concessionária de abastecimento de água da região.  
 2. Os tubos e conexões devem ser de PVC rígido, resistentes, duráveis e ótima estanqueidade.  
 3. Os tubos e conexões deverão ser soldados entre si com adesivo plástico e não poderão ser aquecidos ao fogo.

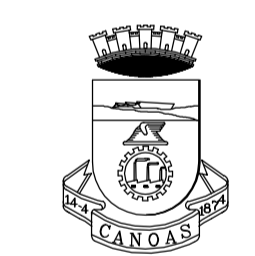

**PREFEITURA MUNICIPAL DE CANOAS**  
 ESCRITÓRIO DE PROJETOS  
 GABINETE DO PREFEITO

**PROJETO PADRÃO - MINISTÉRIO DA CIDADANIA**

**PROJETO DE ARQUITETURA**

<b>CENTRO DIA IDOSO</b> Hidros. rede água fria		DATA: OUT/2024
ENDEREÇO: Rua Raimundo Júlio da Silva,Nº51- Bairro Niterói		
PROPRIETÁRIO: _____ MUNICÍPIO DE CANOAS CNPJ: 88.577.416.0001-18		ESCALA: 1/75
RESPONSÁVEL TÉCNICO: _____ ARQ. Raquel Trindade MAT. 122804 CAU 47149-6		DESENHO: Raquel
Documento assinado digitalmente  RAQUEL BELZARENA TRINDADE Data: 13/11/2024 10:49:52-0300 Verifique em https://validar.ib.gov.br		PRANCHA: <b>01/03</b>

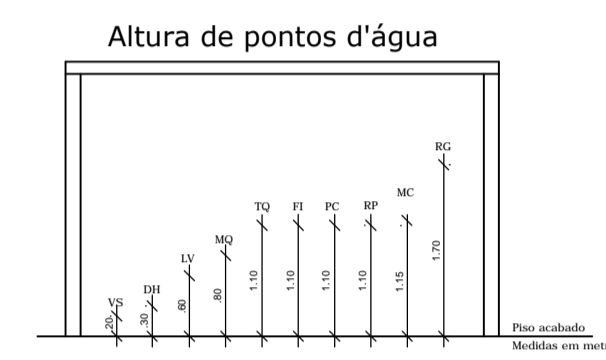
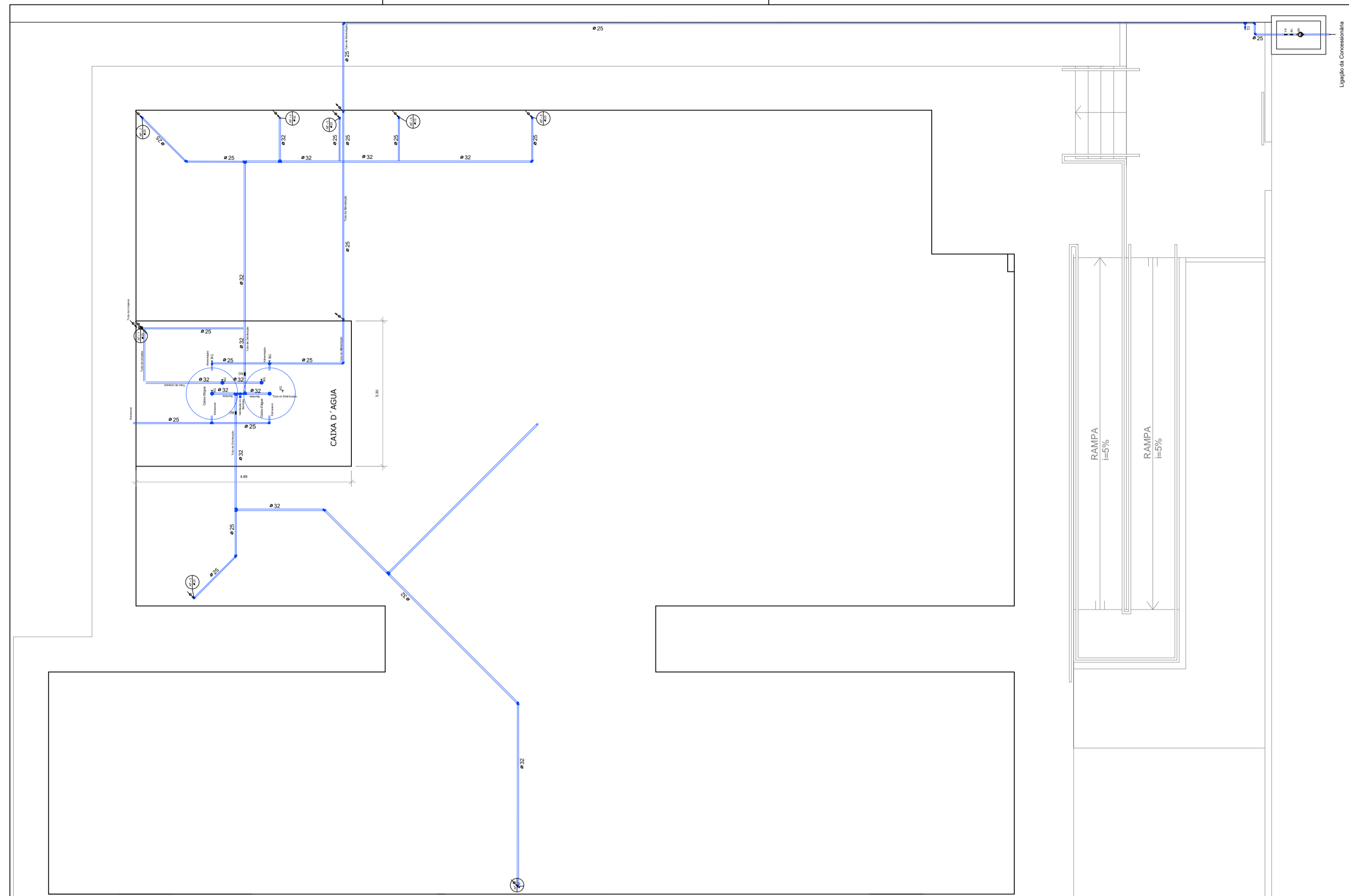

PLANTA BAIXA  
ESC.1/75

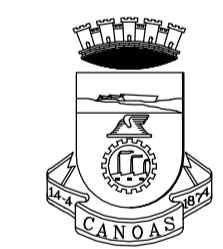
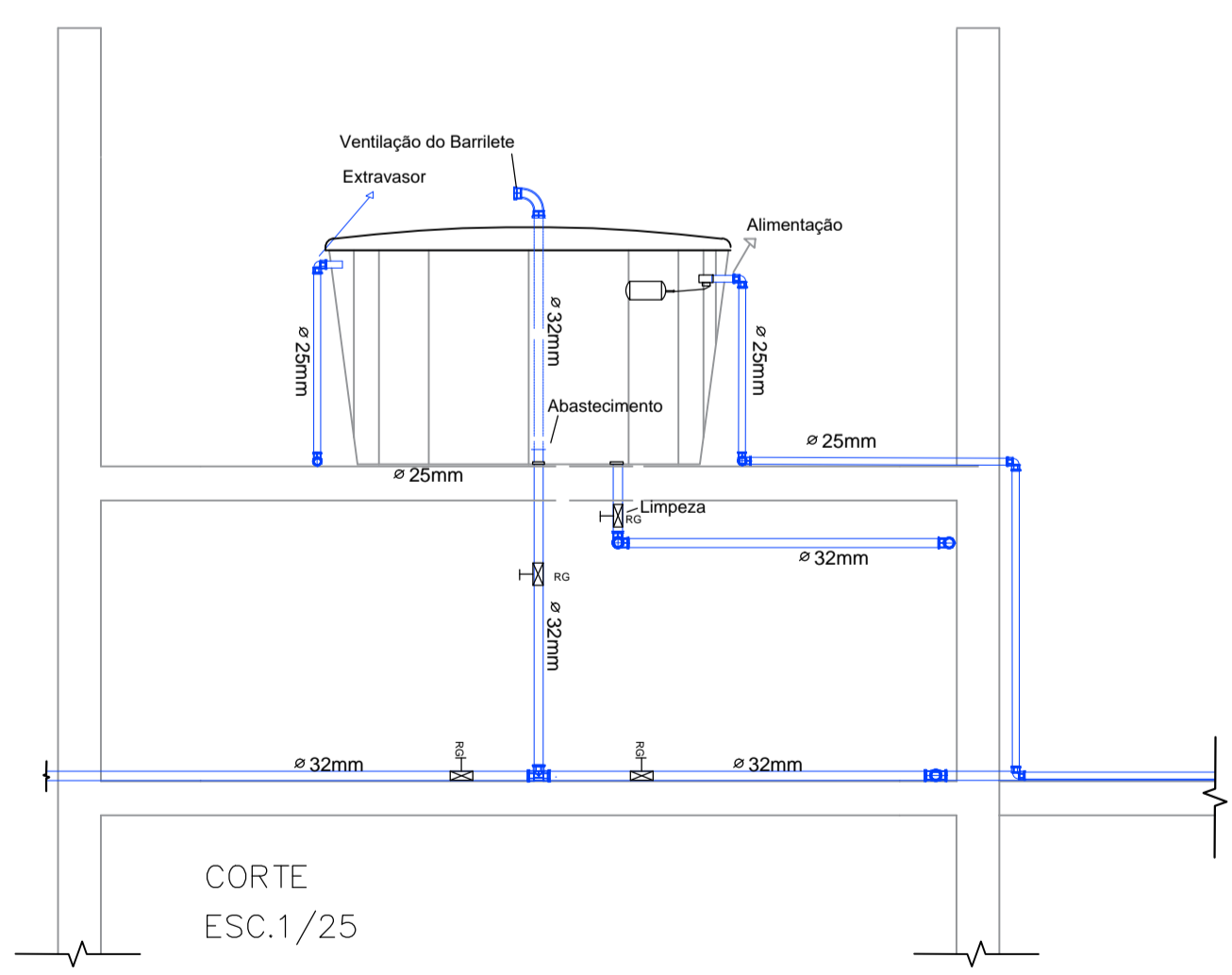
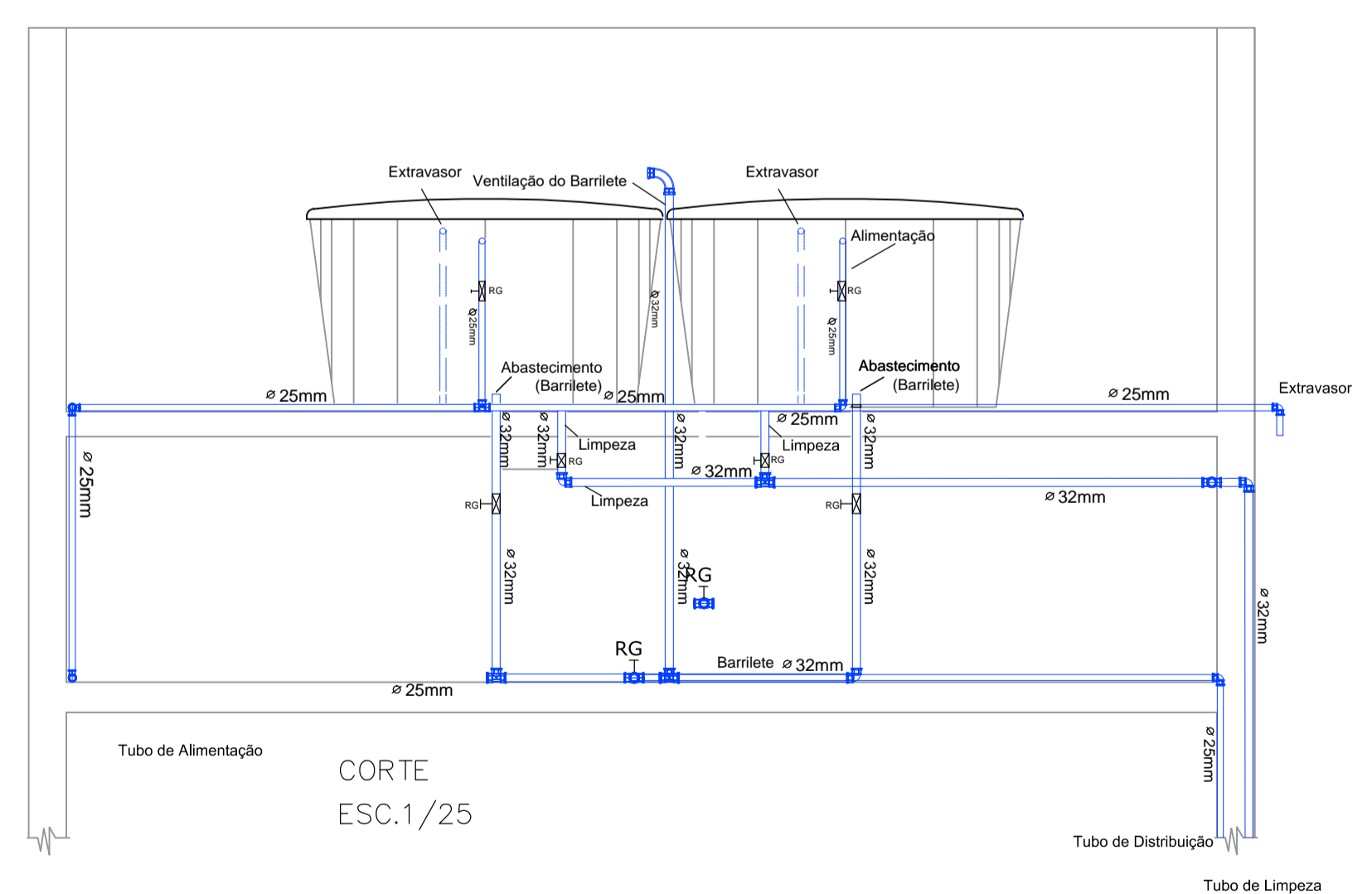

PREFEITURA MUNICIPAL DE CANOAS  
ESCRITÓRIO DE PROJETOS  
GABINETE DO PREFEITO

PROJETO PADRÃO - MINISTÉRIO DA CIDADANIA

PROJETO DE ARQUITETURA

CENTRO DIA IDOSO		Hidros. rede de entrada	DATA: OUT/2024
ENDEREÇO: Rua Raimundo Júlio da Silva, Nº51- Bairro Niterói			ESCALA: 1/75
PROPRIETÁRIO: MUNICÍPIO DE CANOAS CNPJ: 08.977.416/0001-18			DESENHO: Raquel
RESPONSÁVEL TÉCNICO: ARQ. Raquel Trindade MAT. 122804 CAU 47149-6			PRANCHA: 02/03

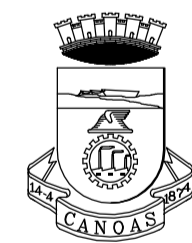
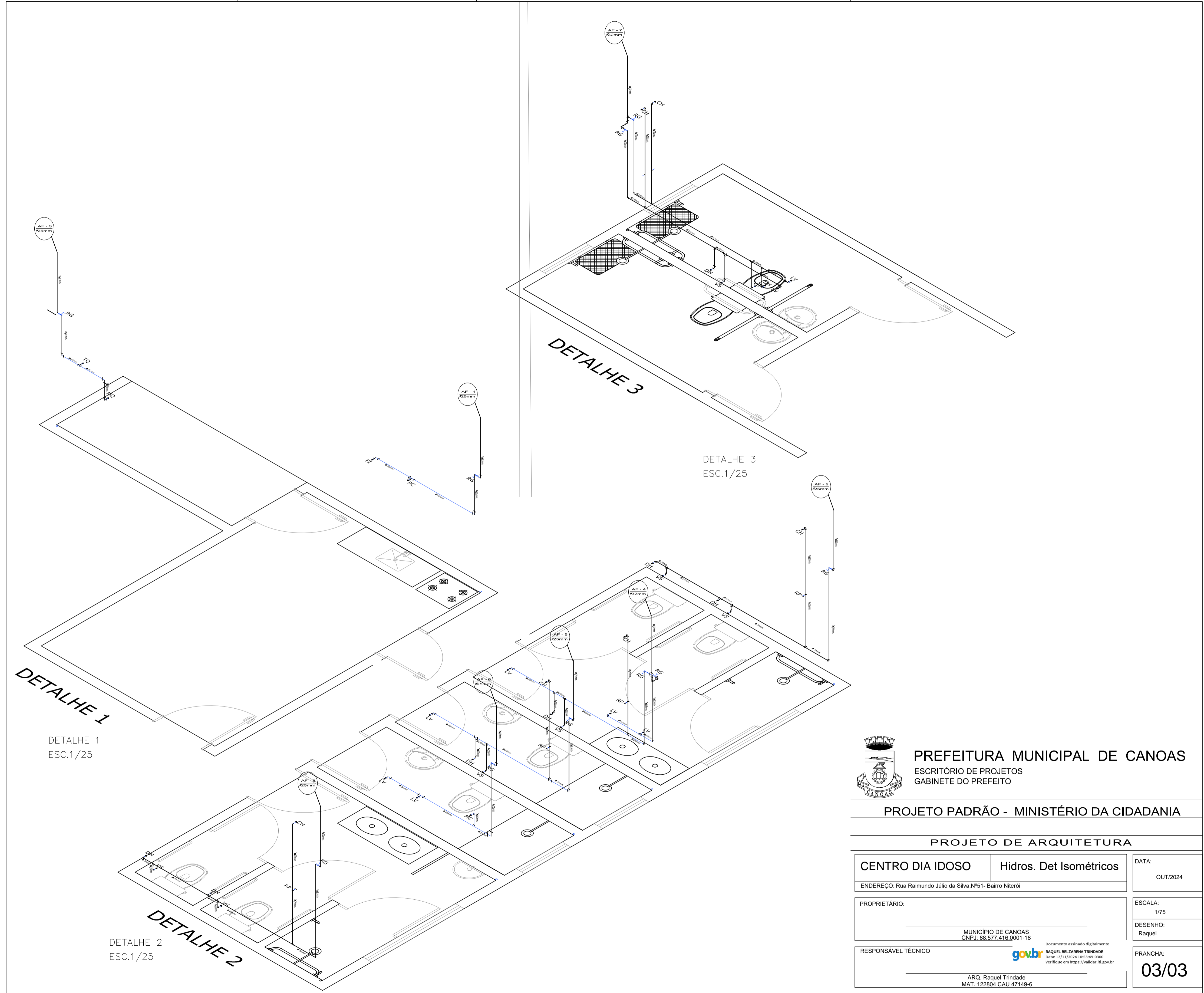

**PREFEITURA MUNICIPAL DE CANOAS**  
 ESCRITÓRIO DE PROJETOS  
 GABINETE DO PREFEITO

**PROJETO PADRÃO - MINISTÉRIO DA CIDADANIA**

**PROJETO DE ARQUITETURA**

<b>CENTRO DIA IDOSO</b>	<b>Hidros. Det Isométricos</b>	DATA: OUT/2024
ENDEREÇO: Rua Raimundo Júlio da Silva, Nº51- Bairro Niterói		ESCALA: 1/75
PROPRIETÁRIO: MUNICÍPIO DE CANOAS CNPJ: 88.977.416/0001-18		DESENHO: Raquel
RESPONSÁVEL TÉCNICO: ARQ. Raquel Trindade MAT. 122804 CAU 47149-6		PRANCHA: <b>03/03</b>

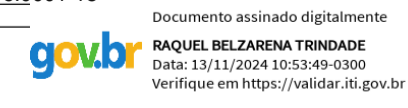

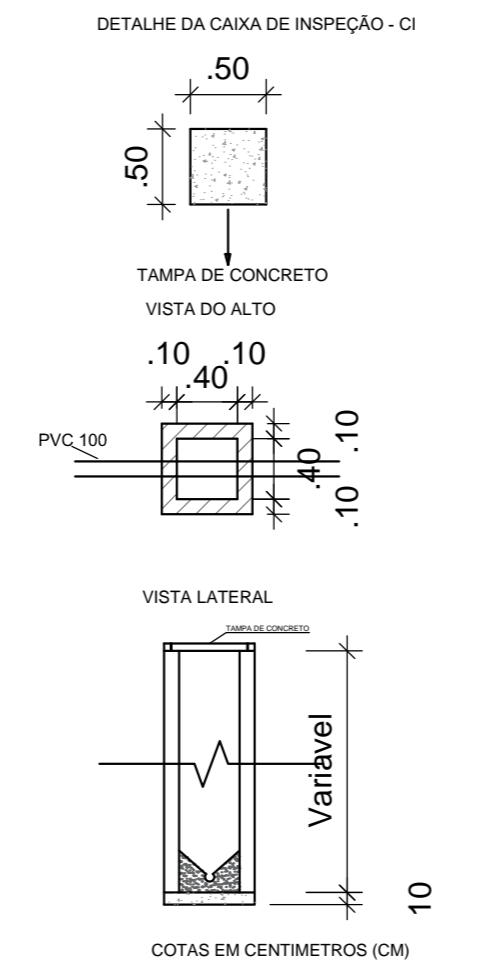
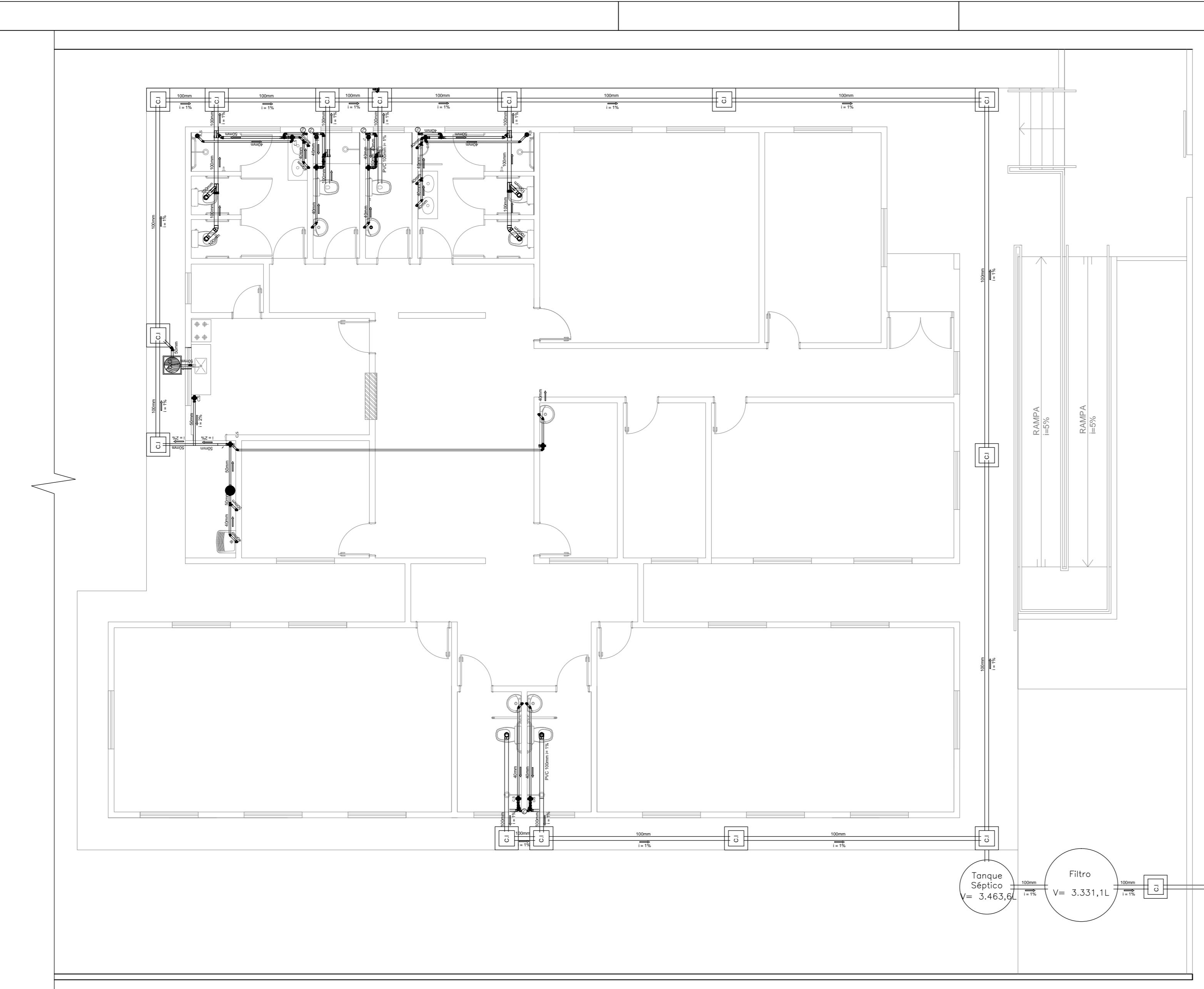

**LEGENDA**

C.S	CAIXA SIFONADA
C.Sb	CAIXA DE SABÃO
C.G	CAIXA DE GORDURA
C.I	CAIXA DE INSPEÇÃO
R.S	RAIO SIFONADO
⊙	TUBO DE VENTILAÇÃO
←	SENTIDO DO ESCOAMENTO
i	INCLINAÇÃO DA TUBULAÇÃO EM %

Notas:  
 1. Os tubos e conexões devem ser de PVC rígido, resistentes, duráveis e ótima estanqueidade.  
 2. Os tubos e conexões deverão ser soldados com adesivo plástico ou anel de borracha para a sua vedação.  
 3. A tubulação com diâmetro de 75mm ou inferior deverá ter declividade mínima de 2% e, para as de diâmetro de 100mm ou maior, deverá ter declividade mínima de 1%.



**PREFEITURA MUNICIPAL DE CANOAS**  
 ESCRITÓRIO DE PROJETOS  
 GABINETE DO PREFEITO

**PROJETO PADRÃO - MINISTÉRIO DA CIDADANIA**

**PROJETO DE ARQUITETURA**

**CENTRO DIA IDOSO** Hidrossanitário Esgoto

ENDEREÇO: Rua Raimundo Júlio da Silva, Nº51- Bairro Niterói

PROPRIETÁRIO:

MUNICÍPIO DE CANOAS  
 CNPJ: 88.577.416.0001-18

RESPONSÁVEL TÉCNICO

ARQ. Raquel Trindade  
 MAT. 122804 CAU 47149-6

DATA:  
 OUT/2024

ESCALA:  
 1/75  
 DESENHO:  
 Raquel

PRANCHA:  
**01/01**

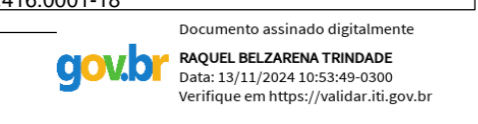

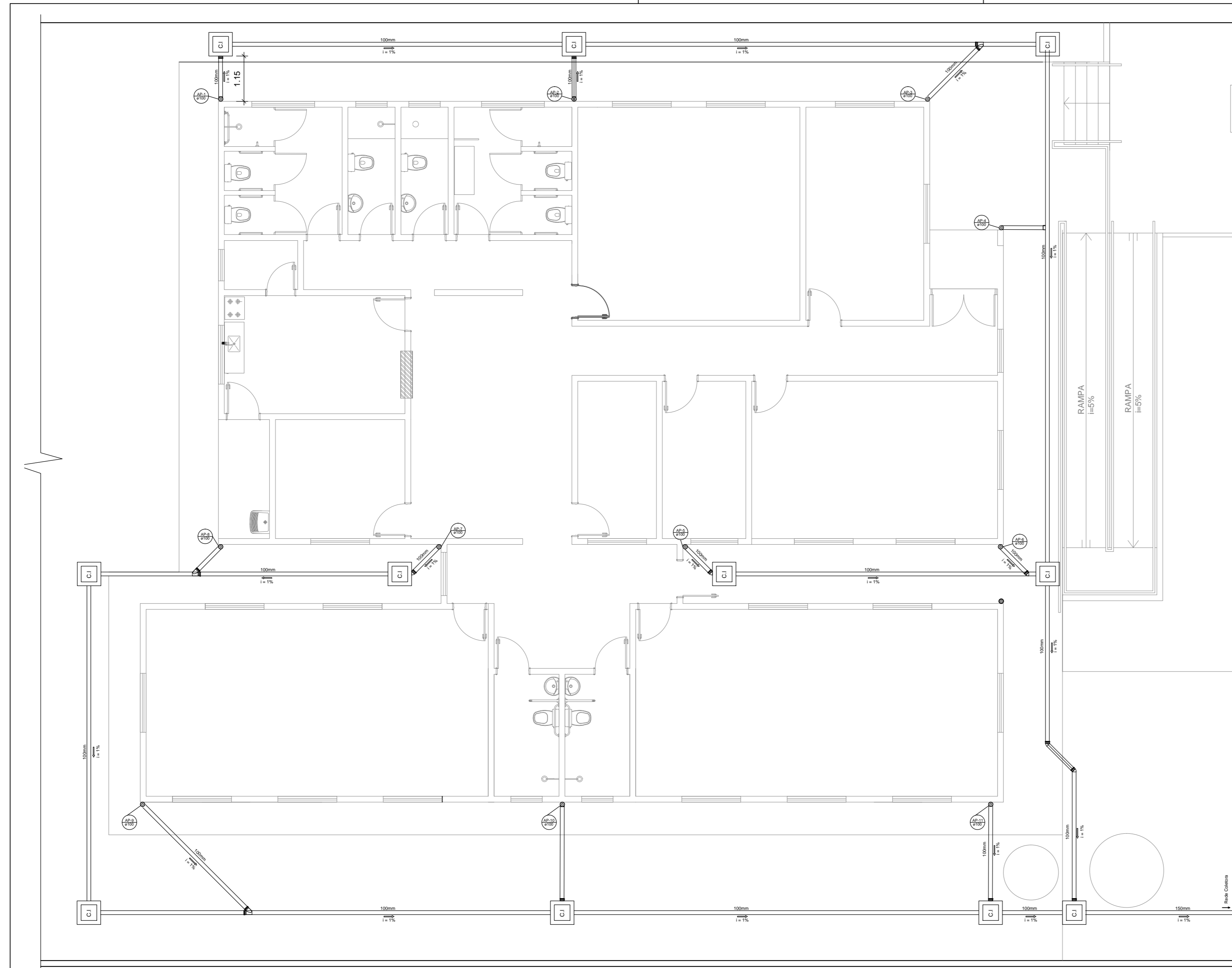

LEGENDA	
	CAIXA DE AREIA PLUVIAL SIMPLES 60 x 60 cm
	JOELHO 45
	JOELHO 45- DESCE
	JOELHO 90
	JOELHO 90- COLUNA
	JOELHO 90- DESCE
	CURVA 90 CURTA- DESCE
	JUNÇÃO SIMPLES
	TÊ SANITÁRIO
	RALOS PLUVIAIS

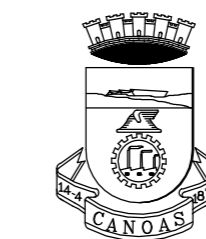

**PREFEITURA MUNICIPAL DE CANOAS**  
 ESCRITÓRIO DE PROJETOS  
 GABINETE DO PREFEITO

**PROJETO PADRÃO - MINISTÉRIO DA CIDADANIA**

**PROJETO DE ARQUITETURA**

<b>CENTRO DIA IDOSO</b> Hidrossanitário Pluvial		DATA: OUT/2024
ENDEREÇO: Rua Raimundo Júlio da Silva, Nº51- Bairro Niterói		ESCALA: 1/75
PROPRIETÁRIO:  MUNICÍPIO DE CANOAS CNPJ: 88.577.416.0001-18		DESENHO: Raquel
RESPONSÁVEL TÉCNICO:  ARQ. Raquel Trindade MAT. 122804 CAU 47149-6		PRANCHA: <b>01/01</b>

Documento assinado digitalmente  
**gov.br** RAQUEL BELZARENA TRINDADE  
 Data: 13/11/2024 10:53:49-0300  
 Verifique em <https://validar.it.gov.br>

