

TABELA DE COORDENADAS

LONGITUDE	LATITUDE
P1: 471530.00, 6695320.00	
P2: 471548.00, 6695366.00	
P3: 471546.00, 6695410.00	
P4: 471539.00, 6695414.00	
P5: 471464.00, 6695409.00	
P6: 471461.00, 6695403.00	
P7: 471522.00, 6695318.00	

Coordenadas no sistema universal Transversa de Mercator

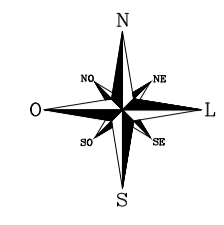

SECRETARIA MUNICIPAL MEIO AMBIENTE
BEM ESTAR ANIMAL

PARQUE DE EVENTOS OLMIRO BRANDÃO

ESCOLA FAZENDA

MUNICÍPIO DO NOVA SANTA RITA

Área Intitucional

Praça

Rua A

Rua B

Rua C

APP Arroio

APP Arroio Califórnia

Rua D

Rua B

Rua C

RUA J

Rua C

Rua L

Rua C

Rua M

Rua N

Rua O

Rua P

Rua Q

Rua R

Rua S

Rua T

Rua U

Rua V

Rua W

Rua X

Rua Y

Rua Z

Terreno Matrícula 169.641 Área: 4.228,10m²

Futura ligação viária Decreto Municipal Nº 78/2025 de 14 de agosto de 2025

SITUAÇÃO ESCALA: 1/3000
ÁREA DA MATRÍCULA: 4.228,10m²
ÁREA USADA PARA O PROJETO: 3.308,9m²

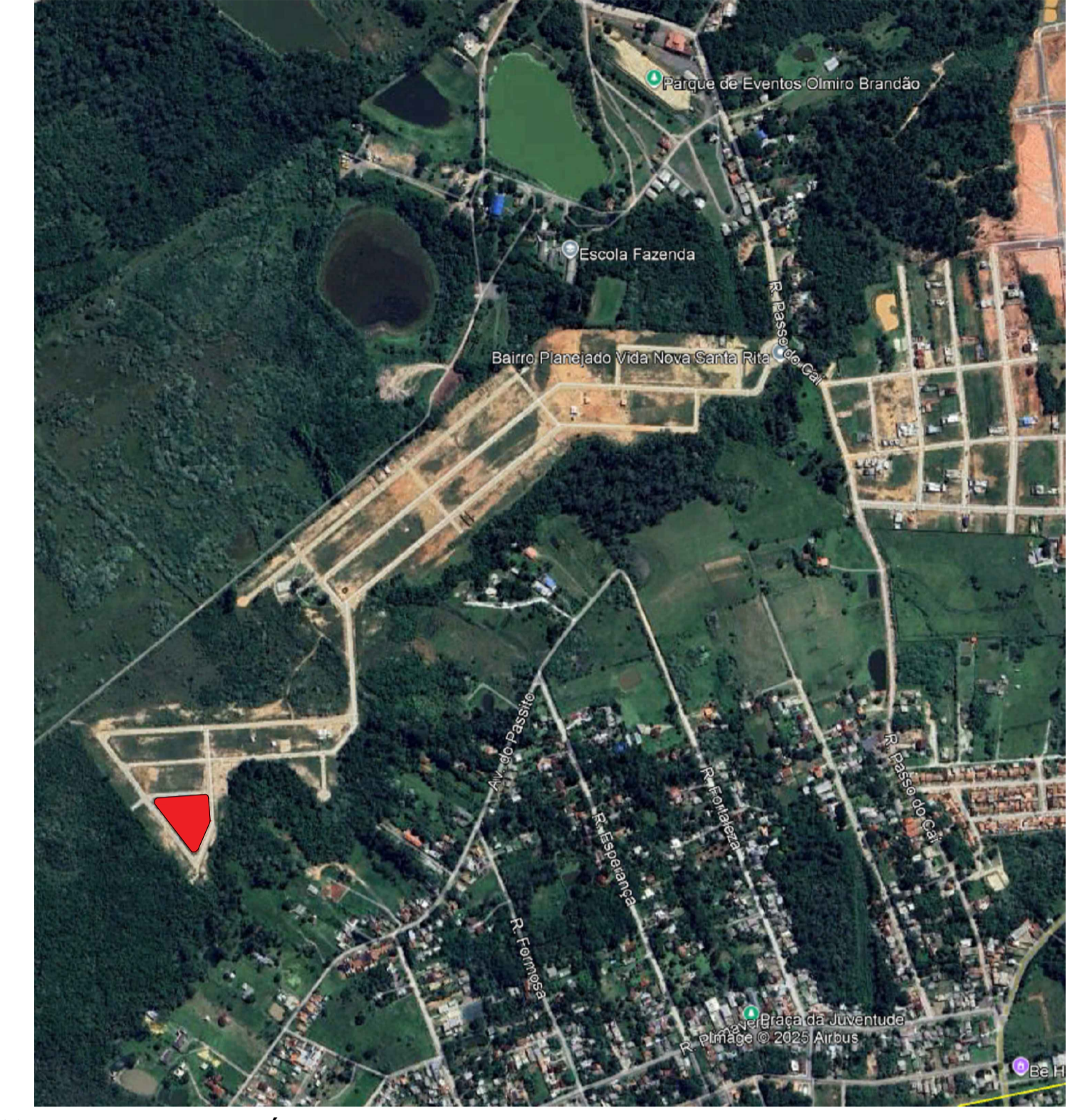

IMAGEM DE SATÉLITE SEM ESCALA



PREFEITURA MUNICIPAL NOVA SANTA RITA

OBRA	CONSTRUÇÃO DE UNIDADES HABITACIONAIS DE INTERESSE SOCIAL MCMV-FNHIS	DATA	SET /2025
ENDEREÇO	Rua N - Lot. Vida Nova Santa Rita - Nova Santa Rita/RS	DESENHO	
PROPRIETÁRIO	Prefeitura Municipal de Nova Santa Rita / CNPJ: 94309291/0001-48	ESCALA	1:250
ESPECIFICAÇÃO	LOCALIZAÇÃO - VIDA NOVA SANTA RITA - TERRENO 2	ÁREA	3.308,9m²
Arq. Karine Fabiola Zonatto CAU A123406-4	Arq. Vanessa Leal CAU A247293-7	PM Nova Santa Rita CNPJ 94309291/0001-48	PRANCHA: 4/4