



“BERÇO DA ELABORAÇÃO DOS VINHOS”
MUNICÍPIO DE MONTE BELO DO SUL
ESTADO DO RIO GRANDE DO SUL

PUBLICAÇÃO DE LICITAÇÃO

PROCESSO ADMINISTRATIVO 625/2025 CONCORRÊNCIA ELETRÔNICA 002/2025

O Município de Monte Belo do Sul torna público que realizará **CONCORRÊNCIA ELETRÔNICA**, tipo: **Menor preço global**, regime de execução: **Contratação de empresa especializada para executar obras de reforma e ampliação da sede do CRAS em Monte Belo do Sul, com 208,60m². Os serviços a serem realizados serão os constantes em projeto, memoriais e orçamento próprios. Os serviços foram orçados no valor de R\$ 380.887,51 (trezentos e oitenta mil e oitocentos e oitenta e sete reais e cinquenta e sete centavos) Fonte de Recurso: AVANÇAR MAIS SUAS 2025.**

As datas relativas à sessão de disputa são as seguintes:

- **Recebimento das Propostas:** a partir das 09 horas do dia 02/12/2025, até as 09 horas do dia 13/01/2026
- **Abertura das Propostas:** a partir das 09 horas e 01 minutos do dia 13/01/2026
- **Início da sessão de disputa de Preços:** as 09h15min do dia 13/01/2026

Referência de tempo: Horário de Brasília (DF)

Local: <http://www.pregaoonlinebanrisul.com.br/>

Edital e seus anexos encontram-se disponíveis no site: <https://www.montebelodosul.rs.gov.br/> .

Informações adicionais pelo telefone: (54) 3457-2051.

Orçamento sigiloso: () sim (x) não

Permite consórcio: () sim (x) não

Licitação Exclusiva para ME/EPP: () sim (x) não

Modo de Disputa: Aberto

Critério de Julgamento: Menor Preço

CIBELE
GUGLIELMI:05768
227016

Assinado de forma digital por CIBELE
GUGLIELMI:05768227016
DN: c=BR, o=ICP-Brasil, ou=Secretaria da Receita
Federal do Brasil - RFB, ou=RFB e-CPF A3, ou=EM
BRANCO, ou=87848917000129, ou=presencial,
cn=CIBELE GUGLIELMI:05768227016
Versão do Adobe Acrobat Reader: 2024.004.20272

Cibele Guglielmi
Agente de Contratações

Rua Sagrada Família, 533 | Centro | Monte Belo do Sul | RS | CEP: 95.718-000 | Telefone (54)3457-2051 |
E-mail: licitacoes@montebelodosul.rs.gov.br | CNPJ: 91.987.669/0001-74



“BERÇO DA ELABORAÇÃO DOS VINHOS”
MUNICÍPIO DE MONTE BELO DO SUL
ESTADO DO RIO GRANDE DO SUL

EDITAL DE LICITAÇÃO
PROCESSO ADMINISTRATIVO 0625/2025
CONCORRÊNCIA ELETRÔNICA Nº 002/2025

O Prefeito Municipal De Monte Belo Do Sul, Sr. Jorge Benvenuti, no uso de suas atribuições, torna público, para conhecimento dos interessados, que realizará licitação, na modalidade de **CONCORRÊNCIA ELETRÔNICA**, tipo: **Menor preço global**, regime de execução: **Contratação de empresa especializada para executar obras de reforma e ampliação da sede do CRAS em Monte belo do Sul, com 208,60m². Os serviços a serem realizados serão os constantes em projeto, memoriais e orçamento próprios. Os serviços foram orçados no valor de R\$ 380.887,51 (trezentos e oitenta mil e oitocentos e oitenta e sete reais e cinquenta e sete centavos)**. Conforme Memorial Descritivo em anexo, a ser processado e julgado pela Agente de Contratações e Equipe de Apoio, designados pela Portaria nº 172/2025 de 05 de abril de 2025 e em conformidade com a Lei Federal n.º 14.133, de 01 abril 2021 e Lei Complementar nº 123, de 14 de dezembro de 2006 que estabelece normas gerais relativas ao tratamento diferenciado e favorecido a ser dispensado às microempresas e empresas de pequeno porte.

As datas relativas à sessão de disputa são as seguintes:

- **Recebimento das Propostas:** a partir das 09 horas do dia 02/12/2025, até as 09 horas do dia 13/01/2026
- **Abertura das Propostas:** a partir das 09 horas e 01 minutos do dia 13/01/2026
- **Início da sessão de disputa de Preços:** as 09h15min do dia 13/01/2026

Referência de tempo: Horário de Brasília (DF)

Local: <http://www.pregaoonlinebanrisul.com.br/>

Edital e seus anexos encontram-se disponíveis no site: <https://www.montebelodosul.rs.gov.br/> .
Informações adicionais pelo telefone: (54) 3457-2051.

1 – OBJETO

1.1. O presente Edital de licitação destina-se a **Contratação de empresa especializada para executar obras de reforma e ampliação da sede do CRAS em Monte belo do Sul, com 208,60m². Os serviços a serem realizados serão os constantes em projeto, memoriais e orçamento próprios. Os serviços foram orçados no valor de R\$ 380.887,51 (trezentos e oitenta mil e oitocentos e oitenta e sete reais e cinquenta e sete centavos)**

1.2. A empresa vencedora deste certame é responsável pelo transporte dos materiais utilizados para a execução do objeto até o local da obra (sem ônus para o Município), seja próprio ou subcontratado;

1.3. Se, após o Termo de Recebimento, constatar-se que o recebimento foi executado em desacordo com o especificado ou com a proposta, com defeito ou incompleto, após a notificação por escrito à Contratada, serão interrompidos os prazos de recebimento e suspenso o pagamento, até que sanada a situação;

Rua Sagrada Família, 533 | Centro | Monte Belo do Sul | RS | CEP: 95.718-000 | Telefone (54)3457-2051 |
E-mail: licitacoes@montebelodosul.rs.gov.br | CNPJ: 91.987.669/0001-74



“BERÇO DA ELABORAÇÃO DOS VINHOS”
MUNICÍPIO DE MONTE BELO DO SUL
ESTADO DO RIO GRANDE DO SUL

1.4. A empresa vencedora deste certame é responsável por providenciar a imediata correção das deficiências quanto a inconformidades técnicas apresentadas pelo serviço fornecido, apontadas pelo departamento responsável pelo recebimento e fiscalização deste Município;

1.5. Toda e qualquer atuação, fora do estabelecido neste edital, resultará em imediata notificação da licitante que ficará obrigada a substituir o bem, o que fará prontamente.

2 – DAS CONDIÇÕES PARA PARTICIPAÇÃO NA LICITAÇÃO E CRITÉRIO DE DESEMPATE:

2.1. Poderão participar desta licitação as pessoas jurídicas que atenderem a todas as exigências deste Edital e seus Anexos;

2.2. Da participação de Microempresas (ME) e Empresas de Pequeno Porte (EPP):

2.2.1 A empresa ME e/ou EPP que pretenda sua inclusão no regime diferenciado concedido pela Lei Complementar 123/06 e suas alterações deverá, no ato e envio de sua proposta, declarar que atende os requisitos do art. 3º da Lei Complementar nº 123/06;

2.2.2 Caso não utilizada a faculdade prevista no subitem 2.2.1, será considerado que a licitante optou por renunciar aos benefícios previstos na Lei Complementar nº 123/06 e alterações;

2.2.3 Nos termos dos artigos 42 e 43 da Lei Complementar nº 123/06, as Microempresas e Empresas de Pequeno Porte deverão apresentar toda a documentação exigida no item 7, mesmo que esta apresente alguma restrição com relação à regularidade fiscal;

2.2.4 Havendo alguma restrição na comprovação da regularidade fiscal das microempresas ou empresas de pequeno porte, será assegurado o prazo de 5 (cinco) dias úteis, cujo termo inicial corresponderá ao momento, da data da convocação, prorrogáveis por igual período, a critério deste Município, para a regularização da documentação, pagamento ou parcelamento do débito, e emissão de eventuais certidões negativas ou positivas com efeito de certidão negativa.

2.2.5 A não regularização da documentação no prazo previsto acima implicará decadência do direito de contratação, sendo facultado à Administração convocar os licitantes remanescentes, na ordem de classificação, para contratação, ou revogar a licitação;

2.3. Da ocorrência de empate:

2.3.1. Encerrada etapa de envio de lances, será apurada a ocorrência de empate, nos termos dos arts. 44 e 45 da Lei Complementar nº 123/2006, sendo assegurada, como critério do desempate, preferência de contratação para as beneficiárias que tiverem apresentado as declarações de enquadramento como ME/EPP.

2.3.2. Entende-se como empate, para fins da Lei Complementar nº 123/2006, aquelas situações em que as propostas apresentadas pelas beneficiárias sejam iguais ou superiores em até 5% (cinco por cento) à proposta de menor valor.

2.3.3. Ocorrendo o empate, na forma do subitem anterior, proceder-se-á da seguinte forma:



“BERÇO DA ELABORAÇÃO DOS VINHOS”
MUNICÍPIO DE MONTE BELO DO SUL
ESTADO DO RIO GRANDE DO SUL

a) A beneficiária detentora da proposta de menor valor será convocada via sistema para apresentar, no prazo de 5 (cinco) minutos, nova proposta, inferior àquela considerada, até então, de menor preço, situação em que será declarada vencedora do certame.

b) Se a beneficiária, convocada na forma da alínea anterior, não apresentar nova proposta, inferior à de menor preço, será facultada, pela ordem de classificação, às demais microempresas, empresas de pequeno porte ou cooperativas remanescentes, que se enquadrarem na hipótese do item 11.1. deste edital, a apresentação de nova proposta, no prazo previsto na alínea a deste item.

2.3.4. O disposto no item 2.4.1. não se aplica às hipóteses em que a proposta de menor valor inicial tiver sido apresentado por beneficiária da Lei Complementar nº 123/2006.

2.4. Se não houver licitante que atenda ao item 2.3 e seus subitens, serão utilizados os seguintes critérios de desempate, nesta ordem:

a) disputa final, hipótese em que os licitantes empatados poderão apresentar nova proposta em ato contínuo à classificação;

b) avaliação do desempenho contratual prévio dos licitantes, para a qual deverão ser utilizados registros cadastrais para efeito de atesto de cumprimento de obrigações decorrentes de outras contratações;

c) desenvolvimento pelo licitante de programa de integridade, conforme orientações dos órgãos de controle.

2.5. Em igualdade de condições, se não houver desempate, será assegurada preferência, sucessivamente, aos bens e serviços produzidos ou prestados por:

a) empresas estabelecidas no território do Estado do Rio Grande do Sul

b) empresas brasileiras;

c) empresas que invistam em pesquisa e no desenvolvimento de tecnologia no País;

e) empresas que comprovem a prática de mitigação, nos termos da Lei nº 12.187, de 29 de dezembro de 2009.

3 – DO CREDENCIAMENTO

3.1. 3.1. Poderão participar desta licitação os interessados que estiverem previamente cadastrados no Portal do Fornecedor do RS (<https://portaldofornecedor.rs.gov.br/#/home>) para credenciamento eletrônico.

4 – DA PROPOSTA

4.1. A proposta inicial deve ser cadastrada em campo específico junto a plataforma do Pregão *on line* Barrisul <http://www.pregaoonlinebanrisul.com.br/fornecedores>

4.2. Quando da convocação da licitante vencedora para apresentação da **Proposta Final será aberto o prazo para a Anexar a Proposta em “Julgamento de Proposta” DE ATÉ UM DIA ÚTIL, esta deverá ser devidamente identificada, e conte as seguintes informações:**

Rua Sagrada Família, 533 | Centro | Monte Belo do Sul | RS | CEP: 95.718-000 | Telefone (54)3457-2051 |
E-mail: licitacoes@montebelodosul.rs.gov.br | CNPJ: 91.987.669/0001-74



“BERÇO DA ELABORAÇÃO DOS VINHOS”
MUNICÍPIO DE MONTE BELO DO SUL
ESTADO DO RIO GRANDE DO SUL

- a) Razão social completa da empresa, endereço atualizado, cadastro nacional da pessoa jurídica – CNPJ, telefone/e-mail, nome da pessoa indicada para contatos e dados bancários. O nº do CNPJ deverá ser o mesmo para a participação no processo licitatório e emissão do documento fiscal (Nota Fiscal) para efeitos de cobrança;
- b) A Proposta, deve estar assinada pelo representante legal ou pessoa legalmente habilitada, (por meio de procuração por instrumento público) em papel timbrado, identificando os serviços a que a Licitante está concorrendo, o número do Edital, o prazo de execução, o preço unitário, total e global para os serviços, **especificando o valor da mão-de-obra e dos materiais**, em algarismos arábicos e por extenso, em reais, até duas casas decimais após a vírgula;
- c) Valores discriminados, de acordo com as planilhas, em preços unitários e totais, expressos em moeda corrente nacional, devendo o preço incluir todas as despesas com encargos fiscais, comerciais, sociais e trabalhistas, e outros pertinentes ao objeto licitado, assinado, também, pelo responsável técnico legalmente habilitado;
- d) Declaração de total conhecimento e concordância com os termos deste Edital e seus Anexos. Na falta de tal declaração será considerada aceita a condição desta alínea;
- e) As propostas deverão ser apresentadas de acordo com as especificações e exigências deste edital e classificadas pela ordem decrescente dos preços propostos, considerando-se vencedor, dentre os qualificados, o licitante que apresentar o MENOR PREÇO GLOBAL.
- f) Não serão considerados os itens da proposta que contiver entrelinhas, emendas, rasuras ou borrões.
- g) Não serão admitidos cancelamentos, retificações ou alterações nas condições estabelecidas uma vez abertas as propostas.
- h) Informar na proposta o nº da conta bancária para depósito, que deverá ser em nome da empresa.
- i) Informar o nome e os dados do representante legal da empresa que irá assinar o contrato.

4.3. A validade da proposta será de sessenta (60) dias, a contar da data da entrega das propostas;

4.4. Na proposta de preços devem estar incluídas todas as despesas que influam nos custos, tais como: transporte, seguro, tributos (impostos, taxas, emolumentos, contribuições fiscais e parafiscais), obrigações sociais, trabalhistas, fiscais, encargos comerciais ou de qualquer natureza e todos os ônus diretos;



“BERÇO DA ELABORAÇÃO DOS VINHOS”
MUNICÍPIO DE MONTE BELO DO SUL
ESTADO DO RIO GRANDE DO SUL

4.5. A apresentação da proposta implicará na plena aceitação, por parte da proponente, das condições estabelecidas neste edital e seus anexos;

4.6. A proposta deverá estar devidamente assinada pelo sócio proprietário da empresa ou seu representante legal, desde que seja anexada a respectiva procuração, com poderes específicos para este fim;

4.7. Caso a proposta atualizada não seja cadastrada dentro do prazo, a empresa será desclassificada.

4.8. Os prazos poderão ser encerrados antecipadamente, sempre que as empresas já tiverem anexado a documentação solicitada, ou prorrogados quando for de interesse público.

5 – DO PROCEDIMENTO DA SESSÃO DA CONCORRÊNCIA

5.1 A abertura da presente licitação dar-se-á automaticamente em sessão pública, por meio de sistema eletrônico, na data, horário e local indicados neste Edital.

5.2 Os licitantes poderão retirar ou substituir a proposta anteriormente inserida no sistema, até a data limite estipulada para o recebimento das propostas.

5.3 O sistema disponibilizará campo próprio para troca de mensagens entre a Agente de Contratações e os licitantes.

5.4 Iniciada a etapa competitiva, os licitantes deverão encaminhar lances exclusivamente por meio de sistema eletrônico, sendo imediatamente informados do seu recebimento e do valor consignado no registro.

5.5 Os licitantes poderão oferecer lances sucessivos, observando o horário fixado para abertura da sessão e as regras estabelecidas no Edital.

5.6 O licitante somente poderá oferecer lance de valor inferior ao último por ele ofertado e registrado pelo sistema.

5.7 O modo de disputa adotado por esta Administração é o “aberto”, sendo que na fase de disputas os licitantes apresentarão lances públicos e sucessivos, com prorrogações.

5.8 A etapa de lances da sessão pública terá duração de dez minutos e, após isso, será prorrogada automaticamente pelo sistema quando houver lance ofertado nos últimos dois minutos do período de duração da sessão pública.



“BERÇO DA ELABORAÇÃO DOS VINHOS”
MUNICÍPIO DE MONTE BELO DO SUL
ESTADO DO RIO GRANDE DO SUL

5.8.1 A prorrogação automática da etapa de lances, de que trata o subitem anterior, será de dois minutos e ocorrerá sucessivamente sempre que houver lances enviados neste período de prorrogação, inclusive no caso de lances intermediários.

5.8.2 Não havendo novos lances na forma estabelecida nos itens anteriores, a sessão pública encerrar-se-á automaticamente, e o sistema ordenará e divulgará os lances conforme a ordem final de classificação.

5.8.3 Definida a melhor proposta, se a diferença em relação à proposta classificada em segundo lugar for de pelo menos 5% (cinco por cento), a Agente de contratações, auxiliado pela equipe de apoio, poderá admitir o reinício da disputa aberta, para a definição das demais colocações.

5.8.4 Após o reinício previsto no item supra, os licitantes serão convocados para apresentarem lances intermediários.

5.9 Após o término dos prazos estabelecidos nos subitens anteriores, o sistema ordenará e divulgará os lances segundo a ordem crescente de valores.

5.10 Em disputa aberta serão aceitos pelo sistema dois lances iguais, sendo que o critério desempate automático será a hora de registro do lance no sistema eletrônico.

5.11 No caso de desconexão com a Agente de contratações, no decorrer da etapa competitiva da Concorrência, o sistema eletrônico poderá permanecer acessível aos licitantes para a recepção dos lances.

5.12 Quando a desconexão do sistema eletrônico para a Agente de contratações persistir por tempo superior a dez minutos, a sessão pública será suspensa e reiniciada somente após decorridas no mínimo vinte e quatro horas da comunicação do fato pelo Agente de contratações aos participantes, no sítio eletrônico utilizado para divulgação.

5.13 Caso o licitante não apresente lances, concorrerá com o valor de sua proposta.

5.14 Consideram-se empatadas as propostas apresentadas pelas Microempresas e Empresas de Pequeno Porte que estiverem no limite de até 5% (cinco por cento) superiores à proposta melhor classificada, desde que esta não seja Microempresa ou Empresa de Pequeno Porte.

5.15 Ocorrendo o empate nos termos da Lei Complementar Federal nº 123/2006, a Microempresa e Empresa de Pequeno Porte melhor classificada poderá apresentar proposta inferior à proposta de menor preço apurada no certame, no prazo máximo de 5 (cinco) minutos após o encerramento dos lances, sob pena de preclusão.

5.16 No caso de não contratação à Microempresa ou da Empresa de Pequeno Porte serão convocadas as remanescentes de mesmo enquadramento empresarial que se encontrem na situação de empate, na ordem classificatória, para o exercício de mesmo direito.



“BERÇO DA ELABORAÇÃO DOS VINHOS”
MUNICÍPIO DE MONTE BELO DO SUL
ESTADO DO RIO GRANDE DO SUL

5.17 Na hipótese de não haver mais empresas de mesmo enquadramento empresarial, o objeto da licitação será adjudicado para o licitante que originalmente apresentou o melhor lance.

5.18 No caso de equivalência dos valores apresentados pelas microempresas e empresas de pequeno porte que se encontrem nos intervalos estabelecidos nos subitens anteriores, será realizado sorteio entre elas para que se identifique aquela que primeiro poderá apresentar melhor oferta.

5.19 Só poderá haver empate entre propostas iguais (não seguidas de lances).

5.20 Havendo eventual empate entre propostas, o critério de desempate será aquele previsto no art. 60 da Lei nº 14.133, de 2021, caso estes critérios sejam inexatos, o desempate ocorrerá através de sorteio.

5.21 Em caso de licitação com cota reservada para ME/EPP:

5.21.1 Na hipótese de não haver vencedora para a cota reservada, esta poderá ser adjudicada à vencedora da cota universal ou, diante de sua recusa, às licitantes remanescentes, desde que pratiquem o preço da primeira colocada da cota universal, quando aplicável.

5.21.2 Se a mesma licitante vencer a cota reservada e a cota universal, a contratação das cotas deverá ocorrer pelo menor preço.

5.21.3 O Município dará prioridade de aquisição do objeto das cotas reservadas, ressalvados os casos em que a cota reservada for inadequada para atender as quantidades ou as condições do pedido, justificadamente.

5.22 A indicação do lance vencedor, a classificação dos lances apresentados e demais informações relativas à sessão pública da concorrência constarão de ata divulgada no sistema eletrônico, sem prejuízo das demais formas de publicidade previstas na legislação pertinente;

5.23 Quando a proponente apresentar preço inexequível, o Município de Monte Belo do Sul reveste-se no direito de não efetuar a compra do produto por relevante interesse público;

5.24. Cabe à licitante interessada em participar da concorrência eletrônica:

5.24.1 responsabilizar-se formalmente pelas transações efetuadas em seu nome, assumindo como verdadeiras suas propostas e lances, inclusive os atos praticados diretamente ou por seu representante;

5.24.2 acompanhar as operações no sistema eletrônico durante o processo licitatório, responsabilizando-se pelo ônus decorrente da perda de negócios diante da inobservância de quaisquer mensagens emitidas pelo sistema ou de sua desconexão;

5.24.3 comunicar imediatamente ao provedor do sistema qualquer acontecimento que possa comprometer o sigilo ou a inviabilidade do uso da senha, para imediato bloqueio de acesso;



“BERÇO DA ELABORAÇÃO DOS VINHOS”
MUNICÍPIO DE MONTE BELO DO SUL
ESTADO DO RIO GRANDE DO SUL

5.25. Não cabe ao provedor do sistema ou ao órgão promotor da licitação responsabilidade por eventuais danos decorrentes do uso indevido da senha, ainda que por terceiros;

5.26. Poderão ser admitidos pela Agente de contratações erros de natureza formais, desde que não comprometam o interesse público e da administração.

5.27. Caso o licitante tenha alguma dificuldade para acessar o sistema eletrônico, deve entrar em contato com a PROCERGS - Centro de Tecnologia da Informação e Comunicação do Estado do Rio Grande do Sul S/A, o Município não se responsabiliza por eventuais dificuldades de acesso.

6 – DA CLASSIFICAÇÃO DAS PROPOSTAS

6.1. As propostas apresentadas de acordo com as especificações e exigências do Edital serão julgadas pelo MENOR PREÇO GLOBAL e classificadas pela ordem crescente dos preços propostos;

6.2. Será considerada vencedora, a proponente que apresentar o menor preço global;

6.3. Serão aceitos preços unitários em moeda corrente nacional.

6.4. Encerrada a etapa de lances, a Agente de Contratações examinará a proposta classificada em primeiro lugar quanto à compatibilidade do preço em relação ao estimado para a contratação e, após decorrido o prazo para o envio da documentação, verificará a habilitação da licitante;

6.5. Na etapa que precede a aceitação do preço vencedor, a Agente de Contratações poderá negociar com a licitante para que seja obtida a melhor proposta;

6.6. Se a proposta não for aceitável, ou se a licitante não atender às exigências habilitatórias ou se recusar a assinar o contrato, a Agente de Contratações examinará a proposta subsequente e, assim, sucessivamente, na ordem de classificação, até a apuração de uma proposta que atenda o edital.

6.7. Será declarada vencedora, a licitante que atender as exigências deste instrumento e que for detentora do lance de melhor preço, ofertado eletronicamente.

6.8. As concorrentes remanescentes convocadas ficam obrigadas a atender a convocação e a assinar o contrato respectivo, no prazo fixado pelo Município de Monte Belo do Sul, ressalvados os casos de vencimento das respectivas propostas, sujeitando-se às penalidades cabíveis no caso de recusa ou de não atendimento das condições de habilitação;



“BERÇO DA ELABORAÇÃO DOS VINHOS”
MUNICÍPIO DE MONTE BELO DO SUL
ESTADO DO RIO GRANDE DO SUL

7 - DA HABILITAÇÃO

7.1. A habilitação do licitante vencedor será verificada mediante apresentação dos documentos conforme a ordem abaixo discriminada, sendo que deverão ser enviados eletronicamente (diretamente na plataforma do Pregão Eletrônico Banrisul), após a solicitação da Agente de Contratações, **através da plataforma <http://www.pregaoonlinebanrisul.com.br>. Será aberto o prazo para anexar os documentos de Habilitação, DE ATÉ UM DIA ÚTIL.** Os prazos poderão ser encerrados antecipadamente, sempre que as empresas já tiverem anexado a documentação solicitada, ou prorrogados quando for de interesse público.

7.2. Os documentos devem provar a habilitação do licitante no dia da abertura da seção pública. Não será necessário o envio dos documentos físicos devido a terem sido anexados no site: <http://www.pregaoonlinebanrisul.com.br>.

7.3. Para a habilitação do licitante será exigida a apresentação dos seguintes documentos:

7.3.1 **Documento de identificação pessoal do responsável pela assinatura da documentação**, seja o sócio administrador ou do procurador da licitante;

7.3.2 **Procuração com firma reconhecida em cartório, ou assinatura digital (certificado digital deve ser válido e estar dentro da cadeia de confiança da ICP-Brasil, ou assinatura gov.br)**, nomeando o procurador com poderes expressos para formular propostas, acordar, discordar e transigir em nome da Licitante, bem como para acompanhar as demais ocorrências e realizar todos os atos inerentes ao certame **(para o caso de o responsável que assina a documentação não ser o sócio indicado no contrato social ou estatuto)**;

7.3.3 Habilitação Cadastral e Jurídica:

I - Registro Comercial, Ato Constitutivo, Estatuto ou Contrato Social e suas alterações, se houver, devidamente registrado na Junta Comercial, em se tratando de sociedades comerciais, acompanhado, no caso de sociedade por ações, de documento de eleição de seus atuais administradores; inscrição do ato constitutivo, no caso de sociedade civil, acompanhada de prova da diretoria em exercício; ou decreto de autorização, em se tratando de empresa ou sociedade estrangeira em funcionamento no País, em vigor;

- a) A licitante poderá apresentar a versão consolidada do documento solicitado acima, devendo vir acompanhado de todas as alterações posteriores, caso haja.
- b) Ata de fundação e estatuto social em vigor, com a ata da assembleia que o aprovou, devidamente arquivado na Junta Comercial ou inscrito no Registro Civil das Pessoas Jurídicas da respectiva sede, bem como o registro de que trata o art. 107 da Lei nº 5.764, de 1971, no caso de sociedade cooperativa.

II – Prova de Inscrição do Cadastro Nacional de Pessoa Jurídica (CNPJ);



“BERÇO DA ELABORAÇÃO DOS VINHOS”
MUNICÍPIO DE MONTE BELO DO SUL
ESTADO DO RIO GRANDE DO SUL

III – Declaração da licitante, de que cumpre os requisitos para a habilitação e que apresenta conformidade de sua proposta com as exigências do edital, respondendo o declarante pela veracidade das suas informações, na forma da lei;

IV – Declaração da Licitante de que cumpre as exigências de reserva de cargos para pessoa com deficiência e para reabilitado da Previdência Social, previstas em lei e em outras normas específicas, caso esteja desobrigada pela lei de cumprir este requisito, apresentar declaração adequada a sua realidade;

V – Declaração de enquadramento, visando comprovar os requisitos legais para a qualificação como microempresa ou empresa de pequeno porte, microempreendedor individual, produtor rural pessoa física, agricultor familiar ou sociedade cooperativa de consumo, **se for o caso**, estando apto a usufruir do tratamento favorecido estabelecido nos arts. 42 ao 49 da Lei Complementar nº 123 de 14 de dezembro de 2006;

VI – Declaração de observância do limite de R\$ 4.800.000,00 na licitação, limitada às microempresas e às empresas de pequeno porte que, no ano-calendário de realização da licitação, ainda não tenham celebrado contratos com a Administração Pública cujos valores somados extrapolem a receita bruta máxima admitida para fins de enquadramento como empresa de pequeno porte;

VII – Declaração de que sua proposta econômica compreende a integralidade dos custos para atendimento dos direitos trabalhistas assegurados na Constituição Federal, nas leis trabalhistas, nas normas infralegais, nas convenções coletivas de trabalho e nos termos de ajustamento de conduta vigentes na data de entrega da proposta;

7.3.5 Regularidade Fiscal:

I - Prova de Regularidade com a Fazenda Federal, mediante a apresentação da Certidão Negativa de Débitos Relativos aos Tributos Federais e à Dívida Ativa da União, abrangendo as contribuições sociais previstas nas alíneas “a” e “d” do parágrafo único do art.11 da Lei nº 8212, de 24 de julho de 1991, em vigor;

II - Prova de Inscrição no Cadastro de Contribuintes Estadual ou Municipal, se houver, pertinente ao seu ramo de atividade e compatível com o objeto em que a licitante ofertará preço;

III - Prova de Regularidade com a Fazenda Estadual – através da Certidão negativa ou positiva com efeitos de negativa de tributos estaduais, expedida pela Secretaria e/ou Delegacia da Fazenda Estadual, dentro do prazo de validade;

IV - Prova de Regularidade com a Fazenda Municipal – através da Certidão de regularidade fiscal junto ao Município do domicílio ou sede da licitante, dentro do prazo de validade;

V - Prova de regularidade perante o Fundo de Garantia por Tempo de Serviço (FGTS) – através do Certificado de Regularidade junto ao FGTS, dentro do prazo de validade;

7.3.6 Regularidade Trabalhista:

I - Declaração que atende ao disposto no artigo 7º, inciso XXXIII, da Constituição Federal;

II - Prova de Inexistência de Débitos Inadimplidos perante a Justiça do Trabalho, mediante a Certidão negativa ou positiva com efeitos de negativa de Débitos Trabalhistas, dentro do prazo de validade;



“BERÇO DA ELABORAÇÃO DOS VINHOS”
MUNICÍPIO DE MONTE BELO DO SUL
ESTADO DO RIO GRANDE DO SUL

7.3.7 Qualificação Econômico-Financeira:

I - Certidão negativa de falência ou concordata expedida nos últimos 60 (sessenta) dias, contados da data de abertura desta Concorrência Eletrônica, pelo distribuidor da comarca da empresa licitante;

II - Balanço patrimonial, demonstração de resultado de exercício e demais demonstrações contábeis dos 2 (dois) últimos exercícios sociais, que comprovem a boa situação financeira da empresa, vedada a sua substituição por balancetes ou balanços provisórios, podendo ser atualizados, quando encerrados há mais de 03 (três) meses da data de apresentação da proposta;

A verificação da boa situação financeira será avaliada pelos índices de Liquidez Geral (LG), Liquidez Corrente (LC) e Solvência Geral (SG) resultante das seguintes fórmulas:

- Índice de liquidez corrente (LC): $LC = (AC/PC)$
- Índice de liquidez geral (LG): $LG = (AC+ANC) / (PC+PNC)$
- Solvência Geral (SG): $SG = AT/PC + PNC$

Onde:

- AC= Ativo Circulante
- ANC= Ativo Não Circulante
- PC= Passivo Circulante
- PNC= Passivo Não Circulante
- AT= Ativo Total

Os valores mínimos para tais indicadores são os seguintes:

- LC ≥ 1,00**
- LG ≥ 1,00**
- SG ≥ 1,00**

*A empresa deverá apresentar os índices exigidos, já calculados, com base nas fórmulas apresentadas;

*O Balanço Patrimonial deverá estar devidamente AUTENTICADO pela Junta Comercial competente, licitantes que aguardam a autenticação do balanço patrimonial pela Junta Comercial poderão apresentar, em substituição ao registro, o protocolo de envio no SPED (Sistema Público de Escrituração Digital) a Receita Federal do Brasil.

*As empresas recém-constituídas deverão comprovar a exigência contida no item 7.3.7., II, mediante apresentação do Balanço de Abertura;

7.3.7 Qualificação Técnica:

I - Comprovante de Registro da empresa na entidade profissional competente (**CREA** ou **CAU**).

II - Comprovante de registro do responsável técnico no **CREA** ou no **CAU**.

III - Comprovação de aptidão por meio de, no mínimo, 01 (um) **atestado de capacidade técnica** fornecido por pessoa jurídica de direito público ou privado, **com registro no CREA ou CAU em nome do profissional técnico**, de nível superior, pelo qual a licitante tenha sido contratada para a execução

Rua Sagrada Família, 533 | Centro | Monte Belo do Sul | RS | CEP: 95.718-000 | Telefone (54)3457-2051 |
E-mail: licitacoes@montebelodosul.rs.gov.br | CNPJ: 91.987.669/0001-74



“BERÇO DA ELABORAÇÃO DOS VINHOS”
MUNICÍPIO DE MONTE BELO DO SUL
ESTADO DO RIO GRANDE DO SUL

de obras, similares em características e quantidades ao objeto licitado, **sendo que este atestado deverá ser de obra já concluída**, acompanhado da respectiva Certidão de Acervo Técnico – CAT.

7.3.8.1 O atestado poderá ser apresentado em nome do profissional técnico reconhecido pela entidade competente, obedecidas às exigências acima, devendo a licitante comprovar na data prevista para a apresentação dos documentos de habilitação, que o referido profissional pertence ao seu quadro permanente e, em se tratando de empregado, através de cópia reprográfica autenticada da carteira de trabalho e previdência social (CTPS) ou contrato de prestação de serviço firmando; e, no caso de sócio da empresa, através de apresentação do ato constitutivo e/ou contrato social da empresa.

7.4. A licitante deve apresentar declaração de que teve acesso a todo material técnico (projetos, memoriais, planilhas orçamentárias e cronogramas) para elaboração da proposta e possui condições técnicas, equipamentos e mão de obra, disponível e adequada para a perfeita execução dos serviços;

7.5. A Licitante deve apresentar declaração, assinada pelos responsáveis técnicos, de que o local da obra e de suas condições são perfeitamente viáveis ao cumprimento integral e pontual das obrigações assumidas e estabelecidas no presente Edital, em todas as fases da presente licitação.

7.6. Será oportunizado ao licitante realizar visita técnica ao local da obra, se for de seu interesse, sendo necessário para tanto que agende previamente com o Engenheiro Civil, Sr. Paulo Roberto Batista Pereira, através do contato telefônico (54)99260-3025.

7.7. Os documentos deverão ser válidos e estar vigentes para fins de habilitação da licitante proponente, sob pena de sua desclassificação;

7.8. A qualquer momento, durante a vigência do processo licitatório poderá ser solicitada documentação atualizada;

7.9. A critério da Agente de Contratações, o prazo para encaminhamento dos documentos poderá ser distendido, desde que não haja prejuízo ao Órgão Público.

7.10. No julgamento das certidões referentes à regularidade fiscal apresentadas pelas microempresas e/ou empresas de pequeno porte, serão observadas as disposições da LC nº 123/06, em especial seus arts. 42 e 43.

7.10.1 Em havendo alguma restrição quanto às certidões mencionadas (fiscais e de regularidade trabalhista), será assegurado à microempresa ou empresa de pequeno porte o prazo de 5 (cinco) dias úteis,



“BERÇO DA ELABORAÇÃO DOS VINHOS”
MUNICÍPIO DE MONTE BELO DO SUL
ESTADO DO RIO GRANDE DO SUL

prorrogável por igual período, a critério da Administração, cujo termo inicial corresponderá à convocação para a apresentação dos documentos de habilitação.

7.10.2 Não terá direito ao prazo previsto no subitem anterior a microempresa ou empresa de pequeno porte que tenha deixado de apresentar algum dos documentos relativos à regularidade fiscal.

7.10.3 A não regularização desta documentação no prazo previsto implicará a decadência do direito à contratação, sem prejuízo da aplicação das penalidades previstas nesta Concorrência, e a Agente de Contratações convocará a próxima empresa, conforme a ordem de classificação da etapa de lances.

7.11. No caso de a empresa ser declarada inabilitada, a Agente de Contratações convocará a próxima empresa conforme a ordem de classificação da etapa de lances.

7.12. **Este Edital segue o Padrão CELIC** modelo publicado pela CELIC qual exige a declaração eletrônica de guarda dos documentos físicos originais, ou autenticados, exigidos no edital e que devem ser anexados eletronicamente no sistema ou que sejam apresentados fisicamente para serem digitalizados, dispensando desta forma o envio destes documentos na forma física, a não ser quando exigidos pela Administração Pública (Parecer PGE 16863/16). Exige a declaração eletrônica de que não emprega menor, dispensando o envio eletrônico e a guarda deste documento. Exige a declaração eletrônica de que tem conhecimento de condutas passíveis de penalidades e a de conhecimento e atendimento ao regramento do edital. Somente após o aceite eletrônico de todas as declarações é que o sistema permitirá o registro da sua proposta inicial.

7.13. Após a entrega dos documentos para habilitação, não será permitida a substituição ou a apresentação de novos documentos, salvo em sede de diligência, para:

- a) complementação de informações acerca dos documentos já apresentados pelos licitantes e desde que necessária para apurar fatos existentes à época da abertura do certame;
- b) atualização de documentos cuja validade tenha expirado após a data de recebimento das propostas.

7.14. Na análise dos documentos de habilitação, a Agente de Contratações poderá sanar erros ou falhas que não alterem a substância dos documentos e sua validade jurídica, mediante despacho fundamentado registrado e acessível a todos, atribuindo-lhes eficácia para fins de habilitação e classificação.

7.15. Os documentos solicitados poderão ser anexados com assinatura digital (certificado digital deve ser válido e estar dentro da cadeia de confiança da ICP-Brasil, ou assinatura gov.br), ou com barra informativa que contenha chave ou código de verificação; documentos assinados manualmente poderão ser diligenciados para que a empresa apresente em original, por qualquer processo de cópia autenticada por cartório competente, por funcionário da Administração ou publicação em órgão da imprensa oficial.



“BERÇO DA ELABORAÇÃO DOS VINHOS”
MUNICÍPIO DE MONTE BELO DO SUL
ESTADO DO RIO GRANDE DO SUL

8 – DA IMPUGNAÇÃO AO EDITAL E INFORMAÇÕES/ESCLARECIMENTOS

8.1. Qualquer pessoa é parte legítima para impugnar edital de licitação por irregularidade na aplicação da Lei ou para solicitar esclarecimento sobre os seus termos, devendo protocolar o pedido até 3 (três) dias úteis antes da data de abertura do certame.

8.2. As impugnações e pedidos de esclarecimentos ao edital deverão ser feitas exclusivamente por meio eletrônico através do site: <http://www.pregaoonlinebanrisul.com.br>.

8.3. A resposta à impugnação ou ao pedido de esclarecimento será divulgada no prazo de até 3 (três) dias úteis, limitado ao último dia útil anterior à data da abertura do certame, através do site: <http://www.pregaoonlinebanrisul.com.br>.

09 – DOS RECURSOS

9.1. Caberá recurso, no prazo de 3 (três) dias úteis, contado da data de intimação proferida por meio eletrônico através do site: <http://www.pregaoonlinebanrisul.com.br>, em face de:

- ato que defira ou indefira pedido de pré-qualificação de interessado ou de inscrição em registro cadastral, sua alteração ou cancelamento;
- juízo de julgamento das propostas;
- ato de habilitação ou inabilitação de licitante;
- anulação ou revogação da licitação.

9.2. O prazo para apresentação de contrarrazões será o mesmo do recurso e terá início na data de intimação pessoal ou de divulgação da interposição do recurso.

9.3. Quanto ao recurso apresentado em virtude do disposto nas alíneas “b” e “c” do item 9.1 do presente Edital, serão observadas as seguintes disposições:

a) a intenção de recorrer deverá ser manifestada dentro de 05 (cinco) minutos, após o encerramento de cada fase (fase de julgamento de proposta e fase de habilitação), sob pena de preclusão, e o prazo para apresentação das razões recursais será iniciado na data de intimação proferida por meio eletrônico através do site: <http://www.pregaoonlinebanrisul.com.br>;

b) a apreciação dar-se-á em fase única.

9.4. O recurso será dirigido à autoridade que tiver editado o ato ou proferido a decisão recorrida, que, se não reconsiderar o ato ou a decisão no prazo de 3 (três) dias úteis, encaminhará o recurso com a sua motivação à autoridade superior, a qual deverá proferir sua decisão no prazo máximo de 05 (cinco) dias úteis, contado do recebimento dos autos.



“BERÇO DA ELABORAÇÃO DOS VINHOS”
MUNICÍPIO DE MONTE BELO DO SUL
ESTADO DO RIO GRANDE DO SUL

9.5. O acolhimento do recurso implicará invalidação apenas de ato insuscetível de aproveitamento.

9.6. O recurso interposto dará efeito suspensivo ao ato ou à decisão recorrida, até que sobrevenha decisão final da autoridade competente.

9.7. Regramento para esta fase no sistema eletrônico:

I – O prazo para registro de intenção será aberto, após o julgamento da proposta (prazo intermediário), e após o julgamento da habilitação ou fracasso do certame (prazo final).

II- A intenção de recorrer em sessão pública e dentro do prazo, permanece sendo obrigatória, e não motivada, sob pena de preclusão.

III - A apresentação e apreciação das razões recursais dar-se-á em fase única, após a emissão, pelo agente de contratação ou Agente de contratações, do ato decisório final.

IV – O licitante que tenha manifestado sua intenção de recorrer, em prazos intermediários e/ou final, poderá registrar as suas razões recursais dentro do prazo.

O sistema fará de forma automática esta transposição das intenções registradas em prazos intermediários, para o prazo final.

10 – DO ENCERRAMENTO DA LICITAÇÃO

10.1. Encerradas as fases de julgamento e habilitação, e exauridos os recursos administrativos, o processo licitatório será encaminhado à autoridade superior, que poderá:

- a) determinar o retorno dos autos para saneamento de irregularidades;
- b) revogar a licitação por motivo de conveniência e oportunidade;
- c) proceder à anulação da licitação, de ofício ou mediante provocação de terceiros, sempre que presente ilegalidade insanável;
- d) adjudicar o objeto e homologar a licitação.

11 - CONDIÇÕES DE CONTRATAÇÃO

11.1. O licitante vencedor será convocado para assinar o contrato ou para aceitar ou retirar o instrumento equivalente, dentro do prazo de 05 (cinco) dias, sob pena de decair o direito à contratação, sem prejuízo das sanções previstas neste Edital.

11.2. O prazo de convocação poderá ser prorrogado 1 (uma) vez, por igual período, mediante solicitação da parte, durante seu transcurso, devidamente justificada, e desde que o motivo apresentado seja aceito pela Administração.



“BERÇO DA ELABORAÇÃO DOS VINHOS”
MUNICÍPIO DE MONTE BELO DO SUL
ESTADO DO RIO GRANDE DO SUL

11.3. Será facultado à Administração, quando o convocado não assinar o termo de contrato ou não aceitar ou não retirar o instrumento equivalente no prazo e nas condições estabelecidas neste Edital, convocar os licitantes remanescentes, na ordem de classificação, para a celebração do contrato nas condições propostas pelo licitante vencedor.

11.4. Decorrido o prazo de validade da proposta indicado no item 4.2 “c” deste Edital, sem convocação para a contratação, ficarão os licitantes liberados dos compromissos assumidos.

11.5. Na hipótese de nenhum dos licitantes aceitar a contratação, nos termos do 11.3 deste Edital, a Administração, observados o valor estimado e sua eventual atualização nos termos do edital, poderá:

- a) convocar os licitantes remanescentes para negociação, na ordem de classificação, com vistas à obtenção de preço melhor, mesmo que acima do preço do adjudicatário;
- b) adjudicar e celebrar o contrato nas condições ofertadas pelos licitantes remanescentes, atendida a ordem classificatória, quando frustrada a negociação de melhor condição.

11.6. A recusa injustificada do adjudicatário em assinar o contrato ou em aceitar ou retirar o instrumento equivalente no prazo estabelecido pela Administração caracterizará o descumprimento total da obrigação assumida e o sujeitará às penalidades legalmente estabelecidas, previstas neste edital, e à imediata perda da garantia de proposta em favor do órgão licitante.

12. DA GARANTIA

12.1. A garantia do cumprimento das obrigações contratuais corresponderá a 5% (cinco por cento) do valor da obra, e deverá ser fornecida pela CONTRATADA, antes da emissão da Ordem de Início da Obra, em dinheiro, fiança bancária ou seguro garantia, conforme Art.96 da Lei 14.133/2025. O Comprovante de garantia, em qualquer das modalidades escolhidas deverá ser entregue ao setor de licitações.

12.1.1. O prazo será de 1 (um) mês, contado da data de homologação da licitação e anterior à assinatura do contrato, para a prestação da garantia.

12.1.2. A garantia prestada pelo contratado será liberada ou restituída após a fiel execução do contrato ou após a sua extinção por culpa exclusiva da Administração e, quando em dinheiro, atualizada monetariamente, através do IPCA (Índice Nacional de Preços ao Consumidor Amplo).

12.1.3. Havendo acréscimo ou supressão dos serviços, a garantia será acrescida ou devolvida, conforme o caso, guardada, sempre, em todas as hipóteses, proporção de 5% (cinco por cento) sobre o valor atualizado do contrato.

12.1.4. Sem prejuízo da responsabilidade por perdas e danos, a garantia reverterá ao Município, no caso de rescisão contratual por culpa exclusiva da licitante vencedora.



“BERÇO DA ELABORAÇÃO DOS VINHOS”
MUNICÍPIO DE MONTE BELO DO SUL
ESTADO DO RIO GRANDE DO SUL

12.1.5. O Município reserva-se o direito de reter a garantia, bem como dela descontar as importâncias necessárias a reparar, corrigir, remover e substituir os serviços e materiais que apresentarem vícios, defeitos ou incorreções nos termos apontados pela fiscalização através de relatório, sempre que a Contratada não atender às suas determinações. Caso a garantia não se mostre suficiente, a diferença será descontada dos pagamentos eventualmente pendentes, devidos pela Administração.

12.1.6. O prazo de garantia prestada pela contratada deverá se estender, obrigatoriamente, até o recebimento definitivo dos serviços, quando então será liberada ou restituída.

12.2. Em garantia da elisão da responsabilidade solidária do Município pelas contribuições previdenciárias devidas pela CONTRATADA, em razão dos serviços objeto deste ajuste – responsabilidade está prevista no artigo 31 da Lei Federal 8.212/91, será procedida, conforme orientado pela Instrução Normativa MPS/SRP Nº 03, de 14/07/05, a retenção e o recolhimento do percentual de 11% (onze por cento), acrescido se for o caso, do percentual de 4%, 3%, ou 2%, caso a CONTRATADA desenvolva atividades em condições especiais, que exponham os respectivos empregados a riscos prejudiciais à respectiva saúde e/ou integridade física, permitindo aposentadoria especial após 15, 20 ou 25 anos de contribuição, incidente sobre o valor total das notas fiscais representativas do preço dos serviços, apresentadas pela CONTRATADA.

12.2.1. A CONTRATADA que esteja obrigada a fornecer material ou dispor de equipamentos próprios ou por terceiros indispensáveis à execução do serviço, cujos valores estejam estabelecidos contratualmente, sendo as parcelas correspondentes discriminadas também na nota fiscal representativa do preço dos serviços, terá tais valores liberados da retenção.

12.3. A CONTRATADA estará dispensada de retenção quando:

12.3.1. O valor correspondente a onze por cento dos serviços contidos em cada nota fiscal, fatura ou recibo de prestação de serviços for inferior ao limite mínimo estabelecido pela SRP para recolhimento em documento de arrecadação;

12.3.2. Comprovar, mediante declaração assinada por seu representante legal, sob as penas da lei, de que não possuem empregados, e os serviços forem prestados, pessoalmente, pelo titular ou sócio da empresa e o faturamento do mês anterior for igual ou inferior a duas vezes o limite máximo do salário de contribuição.

12.3.3. Comprovar, mediante declaração assinada por seu representante legal, sob as penas da lei, ou através de consignação do fato na nota fiscal, na fatura, ou no recibo de prestação de serviços, que a contratação envolveu somente serviços profissionais relativos ao exercício de profissão regulamentada por legislação federal, ou serviços de treinamento e ensino, desde que prestados pessoalmente pelos sócios, sem concurso de empregados ou outros contribuintes individuais.



“BERÇO DA ELABORAÇÃO DOS VINHOS”
MUNICÍPIO DE MONTE BELO DO SUL
ESTADO DO RIO GRANDE DO SUL

12.4. A garantia dos serviços e materiais serão por prazo não inferior a 05 (cinco) anos, que começará a fluir a partir da expedição do termo de recebimento definitivo da obra, durante o qual, sem prejuízo da responsabilidade penal com que tiver que arcar, subsistirá a responsabilidade da licitante contratada:

- a) pela solidez e segurança do objeto contratado, assim como dos materiais e equipamentos bem como do solo, na forma do artigo 618 do Código Civil;
- b) pelos danos pessoais e materiais causados ao Município, vizinhos da obra e terceiros em geral, tanto por seus empregados e prepostos, como por subempreiteiros e por fornecedores, durante a execução da obra ou dela decorrentes;
- c) pelo pagamento de todas as importâncias devidas concernentes à mão-de-obra, material, tributos, serviços de terceiros, obrigações trabalhistas, previdenciárias, e fundiárias, transporte, alimentação, ferramentas, equipamentos, maquinário, seguros, licenças, cópias dos projetos, entre outros, decorrentes e necessários à execução da obra;
- d) pelos defeitos e imperfeições verificados, não relacionados com a segurança e solidez do objeto.

12.4.1 – Esta garantia implica na obrigação de execução imediata dos reparos que se fizerem necessários, inclusive com substituição de materiais e/ou equipamentos, sem qualquer ônus para o Município.

13 – OBRIGAÇÕES DA VENCEDORA

13.1. Da Contratante:

- 13.1.1. Atestar nas notas fiscais/faturas a efetiva entrega do objeto contratado, nesta licitação;
- 13.1.2. Aplicar a empresa vencedora penalidades, quando for o caso;
- 13.1.3. Prestar, à CONTRATADA, toda e qualquer informação por esta solicitada, necessária à perfeita execução do Contrato;
- 13.1.4. Efetuar o pagamento à CONTRATADA conforme disposto no edital, após a entrega da nota fiscal devidamente atestada, ao setor competente;
- 13.1.5. Notificar, por escrito, à CONTRATADA da aplicação de qualquer sanção.

13.2. Da Contratada:

- 13.2.1. Executar o objeto licitado conforme especificações deste edital e em consonância com a proposta de preços;
- 13.2.2. Manter, durante toda a execução do contrato, em compatibilidade com as obrigações assumidas, todas as condições de habilitação e qualificação exigidas na licitação;



“BERÇO DA ELABORAÇÃO DOS VINHOS”
MUNICÍPIO DE MONTE BELO DO SUL
ESTADO DO RIO GRANDE DO SUL

13.2.3. Arcar com eventuais prejuízos e danos causados ao CONTRATANTE e/ou a terceiros, provocados por dolo ou culpa, ineficiência ou irregularidade cometida na entrega do objeto;

13.2.4. Arcar com todas as despesas com transporte, taxas, impostos ou quaisquer outros acréscimos legais, que correrão por conta exclusivas da CONTRATADA;

13.2.5. Providenciar a imediata correção das deficiências e/ou irregularidades do objeto, apontadas pelo CONTRATANTE;

13.2.6. Aceitar, nas mesmas condições contratuais, os acréscimos ou supressões que se fizerem necessários no quantitativo do objeto desta licitação, nos limites legais;

13.2.7. Fornecer o objeto licitado, no preço, prazo e forma estipulados na proposta;

13.3 A vencedora deverá observar durante a execução do contrato as normas técnicas aplicáveis ao serviço, bem como as normas de segurança do trabalho.

13.4 A vencedora deverá executar os serviços observando fielmente o Memorial Descritivo - Anexo, inclusive em relação aos termos de sua proposta.

13.5 A vencedora deverá manter, durante toda a execução contratual, todas as condições de habilitação e qualificação exigidas na licitação, inclusive quanto às contribuições para o FGTS e INSS relativa aos empregados utilizados na prestação do serviço, devendo apresentar mensalmente à Administração os comprovantes de pagamentos dos encargos trabalhistas e previdenciários se for o caso.

14 – DO PRAZO DE VIGÊNCIA DO CONTRATO

14.1. O contrato decorrente da presente licitação terá o prazo de vigência a contar de sua emissão, pelo período descrito no cronograma físico financeiro, sendo que o prazo para a execução dos serviços será de 06 (seis) meses a contar da emissão da **Ordem de Início da Obra** expedida pelo Município, podendo ser prorrogado, justificadamente, a critério da Administração.

15 – DAS SANÇÕES ADMINISTRATIVAS

15.1. O licitante ou o contratado será responsabilizado administrativamente pelas seguintes infrações:

- a) dar causa à inexecução parcial do contrato ou instrumento equivalente;
- b) dar causa à inexecução parcial do contrato ou instrumento equivalente, que cause grave dano à Administração, ao funcionamento dos serviços públicos ou ao interesse coletivo;
- c) dar causa à inexecução total do contrato ou instrumento equivalente;
- d) deixar de entregar a documentação exigida para o certame;
- e) não manter a proposta, salvo em decorrência de fato superveniente devidamente justificado;



“BERÇO DA ELABORAÇÃO DOS VINHOS”
MUNICÍPIO DE MONTE BELO DO SUL
ESTADO DO RIO GRANDE DO SUL

- f) não celebrar o contrato ou instrumento equivalente, ou não entregar a documentação exigida para a contratação, quando convocado dentro do prazo de validade de sua proposta;
- g) ensejar o retardamento da execução ou da entrega do objeto da licitação sem motivo justificado;
- h) apresentar declaração ou documentação falsa exigida para o certame ou prestar declaração falsa durante a licitação ou a execução do contrato ou instrumento equivalente;
- i) fraudar a licitação ou praticar ato fraudulento na execução do contrato ou instrumento equivalente;
- j) comportar-se de modo inidôneo ou cometer fraude de qualquer natureza;
- l) praticar atos ilícitos com vistas a frustrar os objetivos da licitação;
- m) praticar ato lesivo previsto no art. 5º da Lei nº 12.846, de 1º de agosto de 2013.

15.2. Poderão ser aplicadas ao responsável pelas infrações administrativas previstas no item 15.1 deste edital as seguintes sanções:

- a) advertência;
- b) multa de no mínimo 0,5% (cinco décimos por cento) e máximo de 30% (trinta por cento) do valor do objeto licitado ou contratado;
- c) impedimento de licitar e contratar, no âmbito da Administração Pública direta e indireta do órgão licitante, pelo prazo máximo de 3 (três) anos.
- d) declaração de inidoneidade para licitar ou contratar no âmbito da Administração Pública direta e indireta de todos os entes federativos, pelo prazo mínimo de 3 (três) anos e máximo de 6 (seis) anos.

15.3 As sanções previstas nas alíneas “a”, “c” e “d” do item 15.2. do presente Edital poderão ser aplicadas cumulativamente com a prevista na alínea “b” do mesmo item.

15.4. A aplicação de multa de mora não impedirá que a Administração a converta em compensatória e promova a extinção unilateral do contrato ou instrumento equivalente com a aplicação cumulada de outras sanções, conforme previsto no item 15.2 do presente Edital.

15.5. Se a multa aplicada e as indenizações cabíveis forem superiores ao valor de pagamento eventualmente devido pela Administração ao contratado, além da perda desse valor, a diferença será descontada da garantia prestada ou será cobrada judicialmente.

15.6. A aplicação das sanções previstas no item 15.2. deste Edital não exclui, em hipótese alguma, a obrigação de reparação integral do dano causado à Administração Pública.

15.7. Na aplicação da sanção prevista no item 15.2, alínea “b”, do presente edital, será facultada a defesa do interessado no prazo de 15 (quinze) dias úteis, contado da data de sua intimação.

15.8. Para aplicação das sanções previstas nas alíneas “c” e “d” do item 15.2 do presente Edital o licitante ou o contratado será intimado para, no prazo de 15 (quinze) dias úteis, contado da data de intimação, apresentar defesa escrita e especificar as provas que pretenda produzir.



“BERÇO DA ELABORAÇÃO DOS VINHOS”
MUNICÍPIO DE MONTE BELO DO SUL
ESTADO DO RIO GRANDE DO SUL

15.9. Na hipótese de deferimento de pedido de produção de novas provas ou de juntada de provas julgadas indispensáveis pela comissão, o licitante ou o contratado poderá apresentar alegações finais no prazo de 15 (quinze) dias úteis, contado da data da intimação.

15.10. Serão indeferidas pela comissão, mediante decisão fundamentada, provas ilícitas, impertinentes, desnecessárias, protelatórias ou intempestivas.

15.11. A personalidade jurídica poderá ser desconsiderada sempre que utilizada com abuso do direito para facilitar, encobrir ou dissimular a prática dos atos ilícitos previstos nesta Lei ou para provocar confusão patrimonial, e, nesse caso, todos os efeitos das sanções aplicadas à pessoa jurídica serão estendidos aos seus administradores e sócios com poderes de administração, a pessoa jurídica sucessora ou a empresa do mesmo ramo com relação de coligação ou controle, de fato ou de direito, com o sancionado, observados, em todos os casos, o contraditório, a ampla defesa e a obrigatoriedade de análise jurídica prévia.

15.12. É admitida a reabilitação do licitante ou contratado perante a própria autoridade que aplicou a penalidade, exigidos, cumulativamente:

- a) reparação integral do dano causado à Administração Pública;
- b) pagamento da multa;
- c) transcurso do prazo mínimo de 1 (um) ano da aplicação da penalidade, no caso de impedimento de licitar e contratar, ou de 3 (três) anos da aplicação da penalidade, no caso de declaração de inidoneidade;
- d) cumprimento das condições de reabilitação definidas no ato punitivo;
- e) análise jurídica prévia, com posicionamento conclusivo quanto ao cumprimento dos requisitos definidos neste artigo.

15.13. Este edital segue o regramento dos Art. 155 ao 163 da Lei 14.133/2021 no que tange as infrações e sanções administrativas.

16- DO PAGAMENTO

16.1 – Os pagamentos serão efetuados de acordo com os laudos de vistoria e medição efetuados pelo Setor de Engenharia do Município que seguirão o **CRONOGRAMA FÍSICO-FINANCEIRO (anexo)**. O pagamento está condicionado à apresentação de boletim de medição. A apresentação da Nota Fiscal deverá ser acompanhada das cópias das **Guias de Recolhimento do FGTS digital com a relação dos trabalhadores vinculados, bem como DCTFWeb e o respectivo comprovante de recolhimento da DARF.**

16.1.1 – Para recebimento do valor da primeira nota fiscal, a empresa deverá apresentar os seguintes documentos, além dos já mencionados no item acima:

- a) – ART de execução, assinada e paga;
- b) – Certidão de Matrícula junto ao INSS.

Rua Sagrada Família, 533 | Centro | Monte Belo do Sul | RS | CEP: 95.718-000 | Telefone (54)3457-2051 |
E-mail: licitacoes@montebelodosul.rs.gov.br | CNPJ: 91.987.669/0001-74



“BERÇO DA ELABORAÇÃO DOS VINHOS”
MUNICÍPIO DE MONTE BELO DO SUL
ESTADO DO RIO GRANDE DO SUL

16.1.2 – Para recebimento do valor da última nota fiscal relativa à obra, apresentar os documentos acima citados e mais:

- a) CND/INSS relativamente a obra;
- b) Termo de Recebimento Provisório da Obra pelo Município.

16.2 – Serão processadas as retenções previdenciárias nos termos da lei que regula a matéria.

16.3 - As despesas com a presente licitação terão seus custos cobertos com os recursos provenientes da Lei Orçamentária para o exercício 2025, assim classificada:

Órgão.....: 11 – SEC MUN ASSIST SOCIAL, TRABALHO E HABIT

Unidade.....: 3 – FUNDO MUNICIPAL DE ASSISTENCIA SOCIAL

11 3 8 244 1019 1205 - CONSTRUÇÃO E REFORMA DE UNIDADE CRAS

344905199000000 OUTRAS OBRAS E INSTALACOES **9674** R\$380.887,51

344905100000000 OBRAS E INSTALAÇÕES **9467**

Fonte de Recurso: AVANÇAR MAIS SUAS 2025

16.4. Para fins de Imposto de Renda Retido na Fonte de que trata o art. 158, inciso I, da Constituição da República, este Município, em todas as suas contratações, com pessoas jurídicas deverá observar o disposto no art. 64 da Lei Federal n.º 9.430/1996, o Decreto Municipal N° 092/2021 De 08 De Dezembro De 2021 e também a Instrução Normativa da Receita Federal do Brasil n.º 1.234/2012.

17 – DA EXTINÇÃO DAS OBRIGAÇÕES

17.1. A extinção das obrigações decorrentes deste certame processar-se-á de acordo com o que estabelecem os artigos 137 a 139, da Lei nº. 14.133/2021.

18 – DAS DISPOSIÇÕES GERAIS

18.1. É facultado, a Agente de Contratações, auxiliada pela e Equipe de Apoio, conforme Art. 64 da Lei 14.133, de 01 de abril de 2021, proceder, diligências destinadas a esclarecer ou a complementar a instrução do processo;

18.2. A critério do Município de Monte Belo do Sul, o objeto da presente licitação poderá sofrer acréscimos ou supressões, de acordo com o artigo 125, da Lei nº 14.133/2021;

18.3. A apresentação da proposta de preços implica na aceitação plena e total das condições desta Concorrência Eletrônica, sujeitando-se, o licitante, às sanções previstas nos artigos 155 a 163, da Lei nº 14.133/2021;



“BERÇO DA ELABORAÇÃO DOS VINHOS”
MUNICÍPIO DE MONTE BELO DO SUL
ESTADO DO RIO GRANDE DO SUL

18.4. Quaisquer elementos, informações e esclarecimentos relativos a esta licitação serão prestados pela Agente de Contratações, membros da Equipe de Apoio e servidores do setor de compras e licitações do Município de Monte Belo do Sul;

18.5. Os casos omissos serão resolvidos pela Agente de Contratações, que decidirá com base na legislação em vigor;

18.6. O Município de Monte Belo do Sul não aceitará, sob nenhum pretexto, a transferência de responsabilidade do Adjudicatário a terceiros, técnicos ou quaisquer outros;

18.7. Não havendo expediente no Município de Monte Belo do Sul na data marcada, a sessão realizar-se-á no primeiro dia útil subsequente, na mesma hora e local;

18.8. As proponentes são responsáveis pela fidelidade e legitimidade das informações e dos documentos apresentados em qualquer fase da licitação;

18.9. As normas que disciplinam esta licitação serão sempre interpretadas em favor da ampliação da disputa entre as interessadas, sem comprometimento da segurança da futura contratação;

18.10. A Adjudicação e/ou homologação do resultado desta licitação não implicará direito à contratação;

18.11. Este Edital e seus anexos, bem como a proposta vencedora, farão parte integrante do instrumento contratual, como se nele estivessem transcritos.

18.12. Ao Prefeito Municipal fica assegurado o direito de revogar ou anular a presente licitação em razão de interesse público, sem que caibam às licitantes quaisquer direitos a reclamação ou indenização.

18.13. Fica eleito o Foro da Comarca de Bento Gonçalves/RS, para dirimir quaisquer litígios oriundos da licitação e do contrato dela decorrente, com expressa renúncia a outro qualquer, por mais privilegiado que seja.

18.14. São anexos deste Edital:

ANEXO I – MODELO PROPOSTA COMERCIAL

ANEXO II – MODELO DECLARAÇÃO CONJUNTA

ANEXO III – MINUTA DO CONTRATO

ANEXO IV – MEMORIAL DESCRITIVO, PLANILHA DE ORÇAMENTO, BDI, COMPOSIÇÕES, CRONOGRAMA FÍSICO-FINANCEIRO E DOCUMENTOS AFINS

Monte Belo do Sul, ao primeiro dia do mês de dezembro de dois mil e vinte e cinco.

JORGE BENVENUTTI

Prefeito Municipal

MATHEUS DALLA ZEN BORGES

OAB/RS 59.355 – Assessor Jurídica

Rua Sagrada Família, 533 | Centro | Monte Belo do Sul | RS | CEP: 95.718-000 | Telefone (54)3457-2051 |

E-mail: licitacoes@montebelodosul.rs.gov.br | CNPJ: 91.987.669/0001-74



“BERÇO DA ELABORAÇÃO DOS VINHOS”
MUNICÍPIO DE MONTE BELO DO SUL
ESTADO DO RIO GRANDE DO SUL

ANEXO I

MODELO PROPOSTA COMERCIAL CONCORRÊNCIA ELETRÔNICA Nº 002/2025

Apresentamos nossa proposta para fornecimento do objeto do CONCORRÊNCIA ELETRÔNICA nº, acatando todas as estipulações consignadas no Edital, conforme abaixo:

Nome da empresa: _____

Endereço: _____

Cidade: _____ CNPJ/MF Nº: _____

Fone: _____ E-mail: _____

Nome da pessoa para contato: _____

Conta Bancária/Agência: _____

OBJETO: Contratação de empresa especializada para executar obras de reforma e ampliação da sede do CRAS em Monte belo do Sul, com 208,60m². Os serviços a serem realizados serão os constantes em projeto, memoriais e orçamento próprios. Os serviços foram orçados no valor de R\$ 380.887,51 (trezentos e oitenta mil e oitocentos e oitenta e sete reais e cinquenta e sete centavos). Segue descrição do objeto e valores na tabela abaixo:

Item:	Descrição:	Valor material:	Valor mão de obra:	Valor Total:
01	Contratação de empresa especializada para executar obras de reforma e ampliação da sede do CRAS em Monte belo do Sul, com 208,60m ² . Os serviços a serem realizados serão os constantes em projeto, memoriais e orçamento próprios. Os serviços foram orçados no valor de R\$ 380.887,51 (trezentos e oitenta mil e oitocentos e oitenta e sete reais e cinquenta e sete centavos).			

Declaração que cumpre o seguinte:

- a) Declaração de total conhecimento e concordância com os termos deste Edital e seus Anexos.

Deve acompanhar esta proposta documento que conste os valores discriminados, de acordo com as planilhas anexas, em preços unitários e totais, expressos em moeda corrente nacional, devendo o preço incluir todas as despesas com encargos fiscais, comerciais, sociais e trabalhistas, e outros pertinentes ao objeto licitado, assinado, também, pelo responsável técnico legalmente habilitado;

Rua Sagrada Família, 533 | Centro | Monte Belo do Sul | RS | CEP: 95.718-000 | Telefone (54)3457-2051 |
E-mail: licitacoes@montebelodosul.rs.gov.br | CNPJ: 91.987.669/0001-74



“BERÇO DA ELABORAÇÃO DOS VINHOS”
MUNICÍPIO DE MONTE BELO DO SUL
ESTADO DO RIO GRANDE DO SUL

Validade da Proposta: (não poderá ser inferior a 60 dias)

Obs.: O preenchimento do presente anexo acarretará a conformidade da proposta da licitante com todas as características do objeto e exigências constantes no edital.

Local e data.

Assinatura e CNPJ



“BERÇO DA ELABORAÇÃO DOS VINHOS”
MUNICÍPIO DE MONTE BELO DO SUL
ESTADO DO RIO GRANDE DO SUL

ANEXO II
MODELO DECLARAÇÃO CONJUNTA
CONCORRÊNCIA ELETRÔNICA Nº 002/2025

A empresa (**NOME DA EMPRESA**), inscrita no CNPJ sob o nº, com sede à (**endereço completo**), por seu representante legal infra-assinado, declara para os devidos fins, sob as penas da Lei, que:

1. Declaração de Cumprimento do Art. 63, I da Lei 14.133/2021

Cumpra os requisitos para a habilitação e que a proposta apresentada está em conformidade com as exigências do Edital, nos termos do art. 63, I, da Lei 14.133/2021, respondendo o declarante pela veracidade das informações prestadas.

2. Declaração de Cumprimento do Art. 63, IV da Lei 14.133/2021

() Cumpra as exigências de reserva de cargos para pessoas com deficiência e para reabilitados da Previdência Social, nos termos da legislação vigente.

Ou, se aplicável:

() Possui menos de 100 (cem) empregados, estando, portanto, desobrigada ao cumprimento das exigências de reserva de cargos previstas no art. 93 da Lei 8.213/1991, conforme art. 63, IV, da Lei 14.133/2021.

3. Declaração de Enquadramento como Beneficiário da Lei Complementar nº 123/2006
Está enquadrada como (**microempresa – ME / empresa de pequeno porte – EPP / outra forma permitida**), nos termos da Lei Complementar nº 123/2006 e alterações posteriores.

() Sim () Não

4. Declaração de Cumprimento do Art. 4º, §2º da Lei 14.133/2021

Observa o limite de R\$ 4.800.000,00 na licitação, limitado às microempresas e às empresas de pequeno porte que, no ano-calendário da realização da licitação, ainda não tenham celebrado contratos com a Administração Pública cujos valores somados extrapolem a receita bruta máxima admitida para fins de enquadramento como EPP.

() Sim () Não



“BERÇO DA ELABORAÇÃO DOS VINHOS”
MUNICÍPIO DE MONTE BELO DO SUL
ESTADO DO RIO GRANDE DO SUL

5. Declaração de Cumprimento do Art. 63, §1º da Lei 14.133/2021

A proposta econômica apresentada compreende a integralidade dos custos para atendimento dos direitos trabalhistas assegurados na Constituição Federal, leis trabalhistas, normas infralegais, convenções coletivas de trabalho e termos de ajustamento de conduta vigentes na data de entrega da proposta.

6. Declaração de Cumprimento do Inciso XXXIII do Art. 7º da Constituição Federal

Não possui em seu quadro funcional pessoas menores de 18 (dezoito) anos em trabalho noturno, perigoso ou insalubre, nem menores de 16 (dezesesseis) anos em qualquer trabalho, salvo na condição de aprendiz, a partir dos 14 (quatorze) anos, conforme inciso XXXIII do art. 7º da Constituição Federal.

Por ser expressão da verdade, firmamos a presente declaração conjunta.

Local e Data

(assinatura e identificação do responsável legal/procurador da licitante)

Nome:

CPF:

Cargo:



“BERÇO DA ELABORAÇÃO DOS VINHOS”
MUNICÍPIO DE MONTE BELO DO SUL
ESTADO DO RIO GRANDE DO SUL

ANEXO III
CONCORRÊNCIA ELETRÔNICA Nº 002/2025
MINUTA DO CONTRATO Nº

Pelo presente instrumento, de um lado o **MUNICÍPIO DE MONTE BELO DO SUL**, Estado do Rio Grande do Sul, entidade de direito público, inscrita no CNPJ/MF sob nº 91.987.669/0001-74, com sede na Rua Sagrada Família, 533, neste ato representada pelo Prefeito Municipal o Senhor Jorge Benvenuti, brasileiro, casado, portador da Identidade nº, emitida pela SSP/RS, inscrito no CPF/MF sob nº, doravante denominado simplesmente **CONTRATANTE** e de outro a empresa, pessoa jurídica de direito privado, sediada em, na Rua, nº, inscrita no CNPJ/MF sob nº, neste ato representada por seu Sócio-Gerente, brasileiro,, portador da Identidade nº....., expedida pela, inscrito no CPF/MF sob nº, doravante denominada simplesmente de **CONTRATADA**, resolvem firmar o presente Contrato que se regerá pelas seguintes cláusulas e condições:

O Presente **CONTRATO** tem seu respectivo fundamento e finalidade na consecução do objeto contratado descrito abaixo, regendo-se pela Lei Federal nº 14.133/21 e legislação pertinente, pelos termos da proposta e pelas cláusulas a seguir expressas, definidoras dos direitos, obrigações e responsabilidades das partes, considerando que a **CONTRATADA** foi declarada vencedora da licitação modalidade Concorrência Eletrônica 002/2025.

OBJETO:

Cláusula Primeira: contratação de empresa para a prestação de serviços no regime de empreitada pelo menor preço global, compreendendo material, mão de obra e equipamentos, na modalidade empreitada global, para **Contratação de empresa especializada para executar obras de reforma e ampliação da sede do CRAS em Monte belo do Sul, com 208,60m². Os serviços a serem realizados serão os constantes em projeto, memoriais e orçamento próprios.**

DO PREÇO E DO PAGAMENTO:

Cláusula Segunda: O preço total global para o presente ajuste é de R\$ (.....) pela prestação dos serviços especificados na cláusula anterior, sendo R\$ (.....) para mão de obra e de R\$ (.....) materiais;

§ 1º - O preço inclui todas as despesas de custos diretos e/ou indiretos, tais como: encargos salariais, trabalhistas, sociais, previdências, comerciais e fiscais.

§ 2º - Os pagamentos serão efetuados de acordo com **CRONOGRAMA FÍSICO-FINANCEIRO (anexo)**. O pagamento está condicionado à apresentação de boletim de medição. A apresentação da Nota Fiscal

Rua Sagrada Família, 533 | Centro | Monte Belo do Sul | RS | CEP: 95.718-000 | Telefone (54)3457-2051 |
E-mail: licitacoes@montebelodosul.rs.gov.br | CNPJ: 91.987.669/0001-74



“BERÇO DA ELABORAÇÃO DOS VINHOS”
MUNICÍPIO DE MONTE BELO DO SUL
ESTADO DO RIO GRANDE DO SUL

deverá ser acompanhada das cópias das **Guias de Recolhimento do FGTS digital com a relação dos trabalhadores vinculados, bem como DCTFWeb e o respectivo comprovante de recolhimento da DARF.**

§ 3º - Para recebimento do valor da primeira nota fiscal, a empresa deverá apresentar os seguintes documentos, além dos já mencionados acima:

- 1) – ART de execução, assinada e paga;
- 2) – Certidão de Matrícula junto ao INSS.

§ 4º - Para recebimento do valor da última nota fiscal relativa a obra, apresentar os documentos acima citados e mais:

- 1) CND/INSS relativamente a obra;
- 2) Termo de Recebimento Provisório da Obra pelo Município.

§ 5º - serão processadas as retenções previdenciárias nos termos da lei que regula a matéria;

§ 6º - os valores serão depositados na conta nº, agência, Banco

DO PRAZO PARA EXECUÇÃO:

Cláusula Terceira: O prazo para a execução dos serviços será de 06 (seis) meses dias conforme Memorial Descritivo, após a emissão da **Ordem de Início da Obra** expedida pelo Município.

§ 1º - Qualquer prorrogação de prazo, que porventura, venha a ocorrer para a execução da obra, objeto do presente instrumento, deverá ser precedida de notificação justificativa, por escrito, a ser emitida pela CONTRATADA, até o prazo máximo de 08 (oito) dias antes do término deste contrato, facultando ao CONTRATANTE tomar as medidas que se tornarem necessárias objetivando evitar possíveis prejuízos.

§ 2º - A justificativa e a possibilidade de prorrogação do contrato dependerão da anuência do CONTRATANTE, por intermédio do fiscal do contrato.

DA GARANTIA:

Cláusula Quarta: A garantia do cumprimento das obrigações contratuais corresponderá a 5% (cinco por cento) do valor da obra, e deverá ser fornecida pela CONTRATADA, antes da emissão da Ordem de Início da Obra, em dinheiro, fiança bancária ou seguro garantia, conforme Art.96 da Lei 14.133/2025. O Comprovante de garantia, em qualquer das modalidades escolhidas deverá ser entregue ao setor de licitações. O prazo será de 1 (um) mês, contado da data de homologação da licitação e anterior à assinatura do contrato, para a prestação da garantia.



“BERÇO DA ELABORAÇÃO DOS VINHOS”
MUNICÍPIO DE MONTE BELO DO SUL
ESTADO DO RIO GRANDE DO SUL

§ 1º - A garantia prestada pelo contratado será liberada ou restituída após a fiel execução do contrato ou após a sua extinção por culpa exclusiva da Administração e, quando em dinheiro, atualizada monetariamente, através do IPCA (Índice Nacional de Preços ao Consumidor Amplo) ou respectivo substituto, em sendo extinto.

§ 2º - Havendo acréscimo ou supressão dos serviços, a garantia será acrescida ou devolvida, conforme o caso, guardada, sempre, em todas as hipóteses, proporção de 5% (cinco por cento) sobre o valor atualizado do contrato.

§ 3º - Sem prejuízo da responsabilidade por perdas e danos, a garantia reverterá ao Município, no caso de rescisão contratual por culpa exclusiva da licitante vencedora.

§ 4º - O Município reserva-se o direito de reter a garantia, bem como dela descontar as importâncias necessárias a reparar, corrigir, remover e substituir os serviços e materiais que apresentarem vícios, defeitos ou incorreções nos termos apontados pela fiscalização através de relatório, sempre que a Contratada não atender às suas determinações. Caso a garantia não se mostre suficiente, a diferença será descontada dos pagamentos eventualmente pendentes, devidos pela Administração.

§ 5º - O prazo de garantia prestada pela contratada deverá se estender, obrigatoriamente, até o recebimento definitivo dos serviços, quando então será liberada ou restituída.

§ 6º - Em garantia da elisão da responsabilidade solidária do Município pelas contribuições previdenciárias devidas pela CONTRATADA, em razão dos serviços objeto deste ajuste – responsabilidade está prevista no artigo 31 da Lei Federal 8.212/91, e parágrafo 2º do artigo 121 da Lei Federal 14.133/21, será procedida, conforme orientado pela Instrução Normativa MPS/SRP Nº 03, de 14/07/05, a retenção e o recolhimento do percentual de 11% (onze por cento), acrescido se for o caso, do percentual de 4%, 3%, ou 2%, caso a CONTRATADA desenvolva atividades em condições especiais, que exponham os respectivos empregados a riscos prejudiciais à respectiva saúde e/ou integridade física, permitindo aposentadoria especial após 15, 20 ou 25 anos de contribuição, incidente sobre o valor total das notas fiscais representativas do preço dos serviços, apresentadas pela CONTRATADA.

§ 7º - A CONTRATADA que esteja obrigada a fornecer material ou dispor de equipamentos próprios ou por terceiros indispensáveis à execução do serviço, cujos valores estejam estabelecidos contratualmente, sendo as parcelas correspondentes discriminadas também na nota fiscal representativa do preço dos serviços, terá tais valores liberados da retenção.

§ 8º - A CONTRATADA estará dispensada de retenção quando:

- a) O valor correspondente a onze por cento dos serviços contidos em cada nota fiscal, fatura ou recibo de prestação de serviços for inferior ao limite mínimo estabelecido pela SRP para recolhimento em documento de arrecadação;



“BERÇO DA ELABORAÇÃO DOS VINHOS”
MUNICÍPIO DE MONTE BELO DO SUL
ESTADO DO RIO GRANDE DO SUL

- b) Comprovar, mediante declaração assinada por seu representante legal, sob as penas da lei, de que não possuem empregados, e os serviços forem prestados, pessoalmente, pelo titular ou sócio da empresa e o faturamento do mês anterior for igual ou inferior a duas vezes o limite máximo do salário de contribuição.
- c) Comprovar, mediante declaração assinada por seu representante legal, sob penas da lei, ou através de consignação do fato na nota fiscal, na fatura, ou no recibo de prestação de serviços, que a contratação envolveu somente serviços profissionais relativos ao exercício de profissão regulamentada por legislação federal, ou serviços de treinamento e ensino, desde que prestados pessoalmente pelos sócios, sem concurso de empregados ou outros contribuintes individuais.

§ 9º - A garantia dos serviços e materiais serão por prazo não inferior a 05 (cinco) anos, que começará a fluir a partir da expedição do termo de recebimento definitivo da obra, durante o qual, sem prejuízo da responsabilidade penal com que tiver que arcar, subsistirá a responsabilidade da licitante contratada:

- a) pela solidez e segurança do objeto contratado, assim como dos materiais e equipamentos bem como do solo, na forma do artigo 618 do Código Civil;
- b) pelos danos pessoais e materiais causados ao Município, vizinhos da obra e terceiros em geral, tanto por seus empregados e prepostos, como por subempreiteiros e por fornecedores, durante a execução da obra ou dela decorrentes;
- c) pelo pagamento de todas as importâncias devidas concernentes à mão-de-obra, material, tributos, serviços de terceiros, obrigações trabalhistas, previdenciárias, e fundiárias, transporte, alimentação, ferramentas, equipamentos, maquinário, seguros, licenças, cópias dos projetos, entre outros, decorrentes e necessários à execução da obra;
- d) pelos defeitos e imperfeições verificados, não relacionados com a segurança e solidez do objeto.

§ 10º - Esta garantia implica na obrigação de execução imediata dos reparos que se fizerem necessários, inclusive com substituição de materiais e/ou equipamentos, sem qualquer ônus para o Município.

DOS DIREITOS E DAS OBRIGAÇÕES:

Cláusula Quinta: Constituirá direitos do CONTRATANTE receber o objeto deste Contrato nas condições avençadas; e da CONTRATADA, perceber o valor ajustado na forma e no prazo convencionados.

§ 1 - O CONTRATANTE obriga-se a:

- a) Efetuar o pagamento dos valores ajustados segundo forma estabelecida neste.
- b) Dar à CONTRATADA as condições necessárias a regular execução do Contrato.

§ 2º - Constituem obrigações da CONTRATADA:

- a) prestar serviços na forma ajustada;



“BERÇO DA ELABORAÇÃO DOS VINHOS”
MUNICÍPIO DE MONTE BELO DO SUL
ESTADO DO RIO GRANDE DO SUL

- b) assumir inteira responsabilidade pelas obrigações sociais e trabalhistas, entre a CONTRATADA a seus empregados;
- c) manter durante toda a execução do Contrato, em compatibilidade com as obrigações por ela assumidas, todas as condições de habilitação e qualificação exigidas na Licitação;
- d) apresentar durante a execução do Contrato, se solicitado, documentos que comprovem estar cumprindo a legislação em vigor quanto às obrigações assumidas na presente licitação, em especial, encargos sociais, trabalhistas, previdenciários, tributários, fiscais e comerciais, bem como Certidões Negativas de Regularidade com INSS e FGTS;
- e) assumir inteira responsabilidade pelas obrigações decorrentes da execução do presente Contrato;
- f) a contratada, antes do início da obra, deverá apresentar a **ART** de execução e o comprovante de **matrícula** da obra junto ao **INSS**;
- g) não será permitido o **consórcio de empresas** ou **terceirização total ou parcial dos serviços sem anuência da Contratante**;
- h) a CONTRATADA deverá providenciar a confecção da Placa da Obra, o modelo será fornecido pelo Município.

DAS INFRAÇÕES, PENALIDADES E MULTAS:

Cláusula Sexta: A CONTRATADA, sujeita-se às seguintes penalidades:

- a) advertência, sempre que for observada irregularidade e desde que ao caso se apliquem as demais penalidades;
- b) multa, no caso de inobservância de qualquer cláusula contratual, equivalente a 1% do valor do contrato;
- c) caso a contratada persista descumprindo as obrigações assumidas serão aplicadas multa correspondente a 5% do valor total do contrato, sendo o mesmo rescindido de pleno direito independentemente de notificação ou interpelação judicial ou extrajudicial, sem prejuízo das demais cominações legais e contratuais;
- d) em função da natureza de infração, o Município aplicará as penalidades previstas na Lei Federal 14.133/21 e legislação subsequente;
- e) na aplicação destas penalidades serão admitidos os recursos previstos em Lei;
- f) as penalidades acima poderão ser aplicadas isolada ou cumulativamente, a critério do CONTRATANTE, admitida sua reiteração.

DA RESCISÃO E SEUS EFEITOS:

Cláusula Sétima: O presente Contrato poderá ser rescindido:

- a) Por ato unilateral da Administração nos casos dos incisos I, à IX do artigo 137 da Lei Federal nº 14.133, de 01 de abril de 2021.

Rua Sagrada Família, 533 | Centro | Monte Belo do Sul | RS | CEP: 95.718-000 | Telefone (54)3457-2051 |
E-mail: licitacoes@montebelodosul.rs.gov.br | CNPJ: 91.987.669/0001-74



“BERÇO DA ELABORAÇÃO DOS VINHOS”
MUNICÍPIO DE MONTE BELO DO SUL
ESTADO DO RIO GRANDE DO SUL

- b) Amigavelmente, por acordo entre as partes, reduzindo a termo no processo de Licitação, desde que haja conveniência para a Administração.
- c) Liquidação judicial ou extrajudicial, concordata ou falência da CONTRATADA.
- d) A CONTRATADA indenizará o CONTRATANTE por todos os prejuízos, perdas e danos que a este vier a causar, em decorrência da rescisão deste Contrato por inadimplente de suas obrigações.
- e) Uma vez rescindido o presente Contrato, e desde que ressarcido de todos os prejuízos, o CONTRATANTE poderá efetuar à CONTRATADA o pagamento dos serviços prestados corretamente.

DA DOTAÇÃO ORÇAMENTÁRIA:

Cláusula Oitava: As despesas com a execução do presente Contrato serão absorvidas pela cifra orçamentária a seguir:

Órgão.....: 11 – SEC MUN ASSIST SOCIAL, TRABALHO E HABIT
Unidade.....: 3 – FUNDO MUNICIPAL DE ASSISTENCIA SOCIAL
11 3 8 244 1019 1205 - CONSTRUÇÃO E REFORMA DE UNIDADE CRAS
344905199000000 OUTRAS OBRAS E INSTALACOES **9674** R\$380.887,51
344905100000000 OBRAS E INSTALAÇÕES **9467**
Fonte de Recurso: AVANÇAR MAIS SUAS 2025

DA FISCALIZAÇÃO:

Cláusula Nona: A Fiscalização dos serviços será efetuada pelo Engenheiro Civil do Município Sr. Paulo Roberto Batista Pereira CREA-RS 202595, onde exercerá ampla, cotidiana e rotineira inspeção dos trabalhos.

§ 1º - A Fiscalização ora referida, considerando que é com o exclusivo objetivo de averiguar o adequado cumprimento das condições contratuais.

§ 2º - A proponente vencedora deverá planejar a prestação dos serviços juntamente com a Fiscalização da Municipalidade, devendo acatar todas e quaisquer determinações da mesma.

DA ENTREGA DA OBRA:

Cláusula Décima: Concluída a obra, será provisoriamente recebida pelo Município, mediante a expedição do Termo Provisório de Recebimento, e, decorridos 90 (noventa) dias da data deste recebimento provisório, verificada a qualidade do empreendimento, a inexistência de defeitos, a plena conformidade com o reivindicado e proposto, e a quitação de todas as obrigações pecuniárias decorrentes da mesma, pela licitante contratada, será expedido o Termo Definitivo de Recebimento.

DAS RESPONSABILIDADES:

Cláusula Décima Primeira: A licitante vencedora responsabilizar-se-á integral e isoladamente, cível e criminalmente, por todos e quaisquer danos causados à terceiros, à integrantes da Administração Municipal, e a empregados e/ou prepostos seus, bem assim por todos e quaisquer danos pelos mesmos sofridos em



“BERÇO DA ELABORAÇÃO DOS VINHOS”
MUNICÍPIO DE MONTE BELO DO SUL
ESTADO DO RIO GRANDE DO SUL

razão de ação ou omissão sua na prestação dos serviços, garantindo ao Município direito regressivo por tudo o que acaso tenha que despende em sendo isolada ou solidariamente responsabilizado, incluindo honorários periciais e advocatícios, e custas processuais.

§ 1º - Responsabilizar-se-á ainda a proponente contratada, isolada ou integralmente, por todos os encargos trabalhistas, fundiários e previdenciários, cíveis e criminais decorrentes dos contratos de trabalho e/ou cíveis que firmar para a consecução dos serviços em tela, assim como pelo estrito respeito as normas de saúde, higiene e segurança aplicáveis aos casos, de tal sorte a nada ser carregado pelo Município, ao qual por cautela, em qualquer caso, é assegurado direito regressivo na forma do item anterior.

§ 2º - A licitante contratada responsabilizar-se-á ainda, isolada e exclusivamente, pelo seguinte:

- a) despesas e providências necessárias à inscrição da obra junto aos órgãos e repartições competentes, pagamento do seguro da responsabilidade civil, e pagamento das multas eventualmente aplicadas por quaisquer autoridades federais, estaduais e municipais, em consequência de fato a licitante contratada e/ou ao respectivo pessoal imputável;
- b) obtenção de todas as licenças e franquias necessárias aos serviços que contratar, exclusive as de cunho ambiental, pagamento dos emolumentos definidos na legislação e observando todas as leis, regulamentos e posturas referentes à obra e à segurança pública, e as despesas relativas a cópias dos projetos, ligações provisórias e definitivas, “habite-se” e o que mais houver;
- c) a manutenção da obra, de seguro de acidentes do trabalho e de todos os operários e empregados em serviço, bem como visitantes e fornecedores que adentrarem no canteiro de obras;
- d) quaisquer acidentes no trabalho de execução das obras e serviços contratados, por uso de patentes registradas, por danos resultantes de caso fortuito ou força maior, bem como as indenizações que possam vir a ser devidas a terceiros por fatos oriundos dos serviços contratados, mesmo que ocorridos na via pública.

DA VIGÊNCIA DO CONTRATO:

Cláusula Décima Segunda: Este contrato terá sua vigência da data de sua emissão, pelo período previsto no cronograma, a partir da Emissão da Ordem de Início da Obra, podendo ser aditivado nos termos Lei.

DO FORO:

Cláusula Décima Terceira: O Foro competente para dirimir eventual controvérsia oriunda do presente instrumento contratual é o da Comarca de Bento Gonçalves/RS, com exclusão de qualquer outro, por mais privilegiado que seja.



“BERÇO DA ELABORAÇÃO DOS VINHOS”
MUNICÍPIO DE MONTE BELO DO SUL
ESTADO DO RIO GRANDE DO SUL

Parágrafo único - Estando assim certos e ajustados, firmam o presente instrumento particular exarado em duas vias de igual teor e forma, assinadas pelas partes contratantes e pelas testemunhas abaixo nominadas, com o visto da Assessoria Jurídica do Município, para que seja bom, firme, valioso e surta seus efeitos legais.

Monte Belo do Sul/RS, aos dias do mês de de 2025

Jorge Benvenuti
Prefeito Municipal

MATHEUS DALLA ZEN BORGES
OAB/RS 59.355 – Assessor Jurídica



“BERÇO DA ELABORAÇÃO DOS VINHOS”
MUNICÍPIO DE MONTE BELO DO SUL
ESTADO DO RIO GRANDE DO SUL

ANEXO IV – MEMORIAL DESCRITIVO, PLANILHA DE ORÇAMENTO, BDI, COMPOSIÇÕES, CRONOGRAMA FÍSICO-FINANCEIRO E DOCUMENTOS AFINS

MEMORIAL DESCRITIVO

OBRA: AMPLIAÇÃO CRAS

ENDEREÇO: Rua Pedro Cantoni, 68 - Monte Belo do Sul / RS

PROPRIETÁRIO: Secretaria Municipal de Assistência Social - Município de Monte Belo do Sul CNPJ 91.987.669/0001-74

OBJETIVO

O presente memorial descritivo tem por objetivo definir os materiais a serem empregados na obra, assim como orientar sobre o correto uso dos mesmos. Esta obra se destina a CENTRO DE REFERENCIA DE ASSISTENCIA SOCIAL - CRAS. O prédio é existente e destinado ao Centro dos Idosos. Será utilizado o pavimento inferior que já existe. Neste pavimento inferior deverão ser executados os seguintes serviços: fechamento de alvenaria de vedação/elevação, instalação hidrossanitária, elétrica, elevador, esquadrias, pisos e revestimentos, pintura, calçada e escada de acesso. Os serviços são discriminados a seguir.

GENERALIDADES

Em caso de divergência entre estas especificações e o Projeto Gráfico, deverá consultar o Responsável Técnico. Nenhuma modificação poderá ser feita no Projeto ou durante a execução deste, sem o consentimento escrito e assinado do Município e Monte Belo do Sul.

1. INSTALAÇÃO DA OBRA:

A empresa executora das obras será responsável pelo fornecimento do material e mão de obra necessário à implantação da unidade, assim como pela mobilização, manutenção e desmobilização do canteiro de obras. Após a conclusão das obras a área de instalação do canteiro deverá estar nas condições idênticas às encontradas. Sem ônus ao contratante.

Todos os serviços preliminares não previstos, como: instalações provisórias de energia e água, proteção do meio ambiente no entorno da obra e outros serão de responsabilidade da empresa executora, realizados com material próprio e sem ônus para o contratante.

2. SERVIÇOS PRELIMINARES:

Deverá ser fornecido placa de obra em modelo fornecido pelo município e em dimensões indicadas no orçamento.

O executante deverá prover-se de energia e água necessária ao atendimento dos serviços da obra, ligando seu ponto de força à rede pública, atendendo as prescrições da NR-18. Onde não tiver energia elétrica deverá precaver-se de gerador. As instalações sanitárias provisórias para seus operários serão providenciadas e custeadas pelo executante.

Deverá ser providenciado o alinhamento e a locação da obra a ser construída, obedecendo-se os recuos projetados.

3. MOVIMENTO DE TERRA:

Deverá ser regularizado o terreno em atendimento aos níveis determinados no projeto.

3.1 Sapatas e Vigas de Baldrame:

Após a escavação mecânica para as sapatas e vigas de baldrame, e concretagem destas, deverá ser providenciado o reaterro interno, com material isento de sedimentos orgânicos, devidamente compactado.

As vigas de baldrame devem ser quimicamente engastadas nas estruturas existentes, receber impermeabilização de superfície com emulsão asfáltica em duas demãos.

4. ARMADURA DE AÇO:

Na armação das peças estruturais, serão empregados aço do tipo CA-50 A e CA-60, em rigorosa conformidade com o prescrito nos projetos e Normas Brasileiras NBR 7480/82 E NBR 6118/82. Para fins de recobrimento, as armaduras deverão observar o disposto na NBR 6118/82.

Deverão ser realizados corpos de prova e análise do concreto utilizado, em conformidade com a NBR 7215, sempre que a fiscalização da Prefeitura Municipal solicitar, ficando os custos a cargo da empresa executante da obra.

5. FECHAMENTO E REVESTIMENTOS:

As alvenarias externas de vedação/elevação serão executadas em paredes de 1/2 (meio) tijolo, com dimensões próximas de 14 x 19 x 39 cm com suas faces todas frisadas, assentes de forma a apresentar parâmetros perfeitamente nivelados, alinhados e aprumados, devendo a obra ser levantada uniformemente. Fixação (encunhamento) de alvenaria de vedação com argamassa aplicada com bisnaga.

Todos os vãos das aberturas (portas e janelas), previstos no projeto receberão vergas em concreto 10x10 com 4 barras de aço de 8,0 mm, transpassando 30 cm para cada lado da alvenaria. E contravergas quando se tratar de janelas.

As paredes internas dos sanitários serão executadas com sistema em chapas de gesso RU, uso interno, com duas faces simples e estrutura metálica com guias simples, com vão de porta.

As paredes internas da SALA 1 (atendimento) serão executadas com sistema em chapa de gesso ST para drywall com isolamento acústico, uso interno, com duas faces simples e estrutura metálica, com guias simples, com vão de porta.

As paredes internas restantes serão executadas com divisória naval em painéis Eucatex ou similar, de cor clara, incluindo perfis de alumínio, porta de 1 folha para divisória de 80x210cm, incluindo conjunto de ferragens. Sendo que a cor deverá ser aprovada pelo município

5.1. Revestimento:

As paredes externas e internas de alvenaria, receberão revestimento em argamassa de camadas contínuas e uniforme, de chapisco, emboço e massa única. Após pintura látex acrílico em duas demãos, com cor clara. Sendo que a cor deverá ser aprovada pelo município

As paredes internas de gesso drywall de sanitários e cozinha, receberão revestimento cerâmico com placas tipo esmaltada de dimensão 33x45, de cor

clara, até o teto, sendo que a cor deverá ser aprovada pelo município. As demais paredes com pintura látex acrílico em duas demãos, com cor clara. Sendo que a cor deverá ser aprovada pelo município

O rejuntamento deverá ser executado com material apropriado, rejuntas antimofos.

Passados 3 horas da aplicação do rejunte, deverá ser feita a limpeza e retirada do excesso do mesmo.

6. PORTAS E JANELAS:

Serão nas dimensões, modelos e posições indicadas nas plantas baixas do projeto arquitetônico, detalhamento de esquadrias e orçamento apresentados. Com soleiras e peitoris em granito.

7. FORROS:

Na laje de entrepiso e as vigas com reboco liso e acabamento em pintura acrílica marca de boa qualidade semi-brilho ou similar em cor branco.

Nas Sala 03 e Sala 04 deverão ter forro de rebaixo em régua de PVC, frisado, para ambientes comerciais, incluindo estrutura bidirecional de fixação, na cor branco.

8. PISOS

Sobre o aterro perfeitamente compactado, após colocadas as canalizações que devem passar sob o piso, será executado o lastro com uma camada de brita.

Nas áreas internas, sobre o contrapiso de concreto não estrutural com espessura de 3 cm será assentado revestimento cerâmico para piso com placa tipo esmaltada de dimensões 45x45, rejuntado, de cor clara. Sendo que a cor deverá ser aprovada pelo município.

9. INSTALAÇÕES WC E COZINHA

Deverá ser instalado na cozinha uma bancada medindo 1,50x0,60cm de granito cinza andorinha com cuba de embutir de aço, válvula, sifão e torneira, instalados.

Nos sanitários deverão ser instalados:

4 vasos sanitários sifonados com caixa acoplada louça branca, padrão médio. Com assento sanitário convencional.

4 lavatórios de louça branca com coluna, incluindo sifão, válvula e torneira cromada.

2 lavatórios de louça branca de parede, incluindo sifão, válvula e torneira cromada.

Barra de apoio reta em alumínio, fixadas na parede conforme projeto arquitetônico.

Chuveiros comuns em plástico cromado, com cano, 4 temperaturas (110/220v)

Porta papel higiênico, saboneteira plástica tipo dispenser para sabonete líquido com reservatório, toalheiro plástico tipo dispenser para papel toalha interfolhado.

10. INSTALAÇÕES HIDRÁULICAS E SANITÁRIAS

A entrada da rede é existente como também o sistema fossa/filtro/sumidouro.

A distribuição de pontos de água e esgoto segue projeto hidráulico e sanitário e seus detalhamentos.

11. INSTALAÇÕES ELÉTRICAS

Distribuição de pontos de luz no teto em conduites rígidos na cor branco.

Nas paredes de painéis Eucatex a distribuição será em conduites rígidos na cor branco.

Nas paredes de alvenaria serão embutidos.

Luminárias tipo calha de sobrepor com lâmpadas em todos os ambientes.

Luminárias tipo arandela com lâmpadas na área externa.

Deve ser seguido projeto elétrico apresentado, como todas as normas referentes às instalações elétricas.

12. CLIMATIZAÇÃO

Serão instalados ar condicionado split inverter, hi-wall (parede) 12.000BTU/H conforme projeto elétrico de posicionamento e instalação.

13. PLATAFORMA ELEVATÓRIA HIDRAULICA

A plataforma deverá ser projetada de acordo com preceitos da norma técnica ABNT NBR ISO 9386-1 que, somada a certificação do sistema de gestão de qualidade ISO 9001, são a garantia de que o produto obedece criteriosos métodos de qualidade e segurança, atendendo diferentes necessidades de acessibilidade.

A plataforma deve ser instalada em caixa de corrida com estrutura metálica (torre), que facilita a adequação ao espaço.

Observação: de acordo com a norma NBR ISO 9386-1, em edificações públicas o tamanho mínimo da plataforma destinada ao uso com cadeira de rodas é de 900 x 1.400 mm.

14. CALÇADA E ESCADA EXTERNA

A calçada externa será executada conforme dimensões e projeto apresentado. Sobre o contrapiso de concreto não estrutural com espessura de 3 cm será assentado revestimento cerâmico para piso antiderrapante com placa tipo esmaltada de dimensões 45x45, rejuntado, de cor clara. Sendo que a cor deverá ser aprovada pelo município.

Deverá ser feita escavação mecanizada para viga de baldrame ou sapata corrida e armação de escada, de uma estrutura convencional de concreto armado.

O guarda corpo em aço galvanizado de 1,10m de altura, montantes tubulares, fixado com chumbadores mecânico. Deverá obedecer a NBR 9077.

15. LIMPEZA FINAL

Após o término dos serviços acima especificados, a contratada procederá a limpeza do canteiro de obra. A edificação deverá estar em condições de pronta utilização.

A obra deverá estar de acordo com a NBR 9050, no que diz respeito a rampas, corredores, portas e sanitários, destinados a acessibilidade de Pessoas Portadoras de Deficiência.

16. VISTORIA

Deverá ser procedida cuidadosa verificação, por parte da Fiscalização, das prefeitas condições de funcionamento e segurança de todas as instalações de esgotos pluviais, elétricas, equipamentos e ferragens.

JORGE
BENVENUTI:5274
6836068



Assinado digitalmente por JORGE BENVENUTI:52746836068
CN=JORGE BENVENUTI, OU=ICP-Brasil, OU=Secretaria da Receita Federal do Brasil - RFB, OU=SECRETARIA, OU=SECRETARIA, OU=SECRETARIA, OU=SECRETARIA, CN=JORGE BENVENUTI:52746836068
Data: 2025.11.24 11:35:11-03'00'
Foxit PDF Reader Versão: 2024.4.0

PAULO ROBERTO
BATISTA
PEREIRA:6606421004



Assinado digitalmente por PAULO ROBERTO BATISTA PEREIRA:66064210044
CN=PAULO ROBERTO BATISTA PEREIRA, OU=ICP-Brasil, OU=87848917000129, OU=SECRETARIA DA RECEITA FEDERAL DO BRASIL - RFB, OU=RFB e-CPF, OU=EM BRANCO, OU=presencial, CN=PAULO ROBERTO BATISTA PEREIRA:66064210044
Data: 2025.11.24 11:52:50-03'00'
Foxit PDF Reader Versão: 2024.4.0

Monte Belo do Sul, novembro de 2025.



CRONOGRAMA FÍSICO-FINANCEIRO

OBRA:	AMPLIAÇÃO CRAS S/AC Sem Desoneração	DATA :	17/10/2025	BDI :	20,96%
DESCRIÇÃO:	AMPLIAÇÃO CRAS	FONTE	VERSÃO	HORA	MES
		ORSE	2025/09	111,36%	69,82%
		PRÓPRIA	PRÓPRIA	0,00%	0,00%

ITEM	DESCRIÇÃO	VALOR (R\$)	MÊS 1	MÊS 2	MÊS 3	MÊS 4	MÊS 5	MÊS 6	Total parcela
1	SERVIÇOS PRELIMINARES	R\$ 13.591,01	100,00 %						100,00 %
			R\$ 13.591,01						R\$ 13.591,01
2	FUNDAÇÕES	R\$ 18.128,83	100,00 %						100,00 %
			R\$ 18.128,83						R\$ 18.128,83
3	FECHAMENTOS	R\$ 82.824,13		33,00 %	33,00 %	34,00 %			100,00 %
				R\$ 27.331,96	R\$ 27.331,96	R\$ 28.160,21			R\$ 82.824,13
4	REVESTIMENTOS	R\$ 48.857,77			25,00 %	25,00 %	25,00 %	25,00 %	100,00 %
					R\$ 12.214,44	R\$ 12.214,44	R\$ 12.214,44	R\$ 12.214,45	R\$ 48.857,77
5	SANITÁRIOS	R\$ 27.693,49			33,00 %	33,00 %	34,00 %		100,00 %
				R\$ 9.138,85	R\$ 9.138,85	R\$ 9.415,79		R\$ 27.693,49	
6	INSTALAÇÕES ELÉTRICAS	R\$ 47.762,59				33,00 %	33,00 %	34,00 %	100,00 %
					R\$ 15.761,65	R\$ 15.761,65	R\$ 16.239,29	R\$ 47.762,59	
7	INSTALAÇÕES HIDRAULICAS	R\$ 3.859,34			33,00 %	33,00 %	34,00 %		100,00 %
					R\$ 1.273,58	R\$ 1.273,58	R\$ 1.312,18	R\$ 3.859,34	
8	DIVISÓRIAS	R\$ 27.712,30						100,00 %	100,00 %
							R\$ 27.712,30	R\$ 27.712,30	
9	ELEVADORES	R\$ 91.788,90					50,00 %	50,00 %	100,00 %
						R\$ 45.894,45	R\$ 45.894,45	R\$ 91.788,90	
10	ESCADA	R\$ 15.243,02			25,00 %	25,00 %	25,00 %	25,00 %	100,00 %
					R\$ 3.810,76	R\$ 3.810,76	R\$ 3.810,76	R\$ 3.810,74	R\$ 15.243,02
11	FORRO	R\$ 3.426,13					100,00 %		100,00 %
						R\$ 3.426,13		R\$ 3.426,13	
R\$ 380.887,51			R\$ 31.719,84	R\$ 27.331,96	R\$ 53.769,59	R\$ 70.359,49	R\$ 91.835,40	R\$ 105.871,23	R\$ 380.887,51
			R\$ 31.719,84	R\$ 59.051,80	R\$ 112.821,39	R\$ 183.180,88	R\$ 275.016,28	R\$ 380.887,51	

JORGE
BENVENUTTI:52746
836068

Assinado digitalmente por JORGE BENVENUTTI:52746836068
 ND=C=BR, O=ICP-Brasil, OU=Secretaria da Receita Federal do Brasil - RFB, OU=SECRETARIA DA RECEITA FEDERAL DO BRASIL, CN=JORGE BENVENUTTI:52746836068
 Data: 2025.11.24 11:30:15-03'00'
 Foxit PDF Reader Versão: 2024.4.0

PAULO ROBERTO
BATISTA
PEREIRA:660642100
44

Assinado digitalmente por PAULO ROBERTO BATISTA PEREIRA:66064210044
 ND=C=BR, O=ICP-Brasil, OU=87848917000125, OU=SECRETARIA DA RECEITA FEDERAL DO BRASIL - RFB, OU=RFB SECRETARIA DA RECEITA FEDERAL DO BRASIL, CN=PAULO ROBERTO BATISTA PEREIRA:66064210044
 Data: 2025.11.24 11:47:32-03'00'
 Foxit PDF Reader Versão: 2024.4.0



RELATÓRIO ANALÍTICO - COMPOSIÇÕES DE CUSTOS

OBRA:	AMPLIAÇÃO CRAS S/AC Sem Desoneração	DATA : 17/10/2025	BDI : 20,96%		
DESCRIÇÃO:	AMPLIAÇÃO CRAS	FORTE	VERSÃO	HORA	MES
		ORSE	2025/09	111,36%	69,82%
		PRÓPRIA	PRÓPRIA	0,00%	0,00%

1.1. 00002706 ENGENHEIRO CIVIL DE OBRA JUNIOR (HORISTA) (H)

Mão de Obra	FORTE	UNID	COEFICIENTE	PREÇO UNITÁRIO	TOTAL	
00002706	ENGENHEIRO CIVIL DE OBRA JUNIOR (HORISTA)	SINAPI	H	1,00000000	R\$ 124,83	R\$ 124,83
TOTAL Mão de Obra:					R\$ 124,83	
VALOR:					124,83	

1.2. 98524 LIMPEZA MANUAL DE VEGETAÇÃO EM TERRENO COM ENXADA. AF_03/2024 (M2)

Mão de Obra com Encargos Complementares	FORTE	UNID	COEFICIENTE	PREÇO UNITÁRIO	TOTAL	
88316	SERVEnte COM ENCARGOS COMPLEMENTARES	SINAPI	H	0,21320000	R\$ 24,31	R\$ 5,18
TOTAL Mão de Obra com Encargos Complementares:					R\$ 5,18	
VALOR:					5,18	

1.3. 103689 FORNECIMENTO E INSTALAÇÃO DE PLACA DE OBRA COM CHAPA GALVANIZADA E ESTRUTURA DE MADEIRA. AF_03/2022_PS (M2)

Material	FORTE	UNID	COEFICIENTE	PREÇO UNITÁRIO	TOTAL	
00004813	PLACA DE OBRA (PARA CONSTRUÇÃO CIVIL) EM CHAPA GALVANIZADA *N. 22*, ADESIVADA, DE *2,4 X 1,2* M (SEM POSTES PARA FIXAÇÃO)	SINAPI	M2	1,00000000	R\$ 400,00	R\$ 400,00
00005065	PREGO DE AÇO POLIDO COM CABECA 10 X 10 (7/8 X 17)	SINAPI	KG	0,01130000	R\$ 25,85	R\$ 0,29
00005069	PREGO DE AÇO POLIDO COM CABECA 17 X 27 (2 1/2 X 11)	SINAPI	KG	0,01320000	R\$ 13,85	R\$ 0,18
00004509	SARRAFO *2,5 X 10* CM EM PINUS, MISTA OU EQUIVALENTE DA REGIÃO - BRUTA	SINAPI	M	3,20830000	R\$ 3,61	R\$ 11,58
TOTAL Material:					R\$ 412,05	

Mão de Obra com Encargos Complementares	FORTE	UNID	COEFICIENTE	PREÇO UNITÁRIO	TOTAL	
88262	CARPINTEIRO DE FORMAS COM ENCARGOS COMPLEMENTARES	SINAPI	H	0,37290000	R\$ 28,95	R\$ 10,79
88316	SERVEnte COM ENCARGOS COMPLEMENTARES	SINAPI	H	1,11860000	R\$ 24,31	R\$ 27,19
TOTAL Mão de Obra com Encargos Complementares:					R\$ 37,98	

Serviço	FORTE	UNID	COEFICIENTE	PREÇO UNITÁRIO	TOTAL	
102234	PINTURA IMUNIZANTE PARA MADEIRA, 2 DEMÃOS. AF_01/2021	SINAPI	M2	0,50000000	R\$ 24,72	R\$ 12,36
TOTAL Serviço:					R\$ 12,36	
VALOR:					462,39	

2.1.1. 96525 ESCAVAÇÃO MECANIZADA PARA VIGA BALDRAME OU SAPATA CORRIDA COM MINI-ESCAVADEIRA (INCLUINDO ESCAVAÇÃO PARA COLOCAÇÃO DE FÔRMAS). AF_01/2024 (M3)

Equipamento Custo Horário	FORTE	UNID	COEFICIENTE	PREÇO UNITÁRIO	TOTAL	
96246	MINIESCAVADEIRA SOBRE ESTEIRAS, POTÊNCIA LÍQUIDA DE *30* HP, PESO OPERACIONAL DE *3.500* KG - CHI DIURNO. AF_04/2017	SINAPI	CHI	0,16400000	R\$ 74,77	R\$ 12,26
96245	MINIESCAVADEIRA SOBRE ESTEIRAS, POTÊNCIA LÍQUIDA DE *30* HP, PESO OPERACIONAL DE *3.500* KG - CHP DIURNO. AF_04/2017	SINAPI	CHP	0,32800000	R\$ 126,56	R\$ 41,51
TOTAL Equipamento Custo Horário:					R\$ 53,77	

Mão de Obra com Encargos Complementares	FORTE	UNID	COEFICIENTE	PREÇO UNITÁRIO	TOTAL	
88309	PEDREIRO COM ENCARGOS COMPLEMENTARES	SINAPI	H	0,08600000	R\$ 29,39	R\$ 2,52
88316	SERVEnte COM ENCARGOS COMPLEMENTARES	SINAPI	H	0,13600000	R\$ 24,31	R\$ 3,30



RELATÓRIO ANALÍTICO - COMPOSIÇÕES DE CUSTOS

OBRA:	AMPLIAÇÃO CRAS S/AC Sem Desoneração	DATA : 17/10/2025	BDI : 20,96%		
DESCRIÇÃO:	AMPLIAÇÃO CRAS	FORTE	VERSÃO	HORA	MES
		ORSE	2025/09	111,36%	69,82%
		PRÓPRIA	PRÓPRIA	0,00%	0,00%

TOTAL Mão de Obra com Encargos Complementares: R\$ 5,82

VALOR: 59,59

2.1.2. 96528 FABRICAÇÃO, MONTAGEM E DESMONTAGEM DE FÔRMA PARA BLOCO DE COROAMENTO, EM MADEIRA SERRADA, E=25 MM, 1 UTILIZAÇÃO. AF_01/2024 (M2)

Equipamento Custo Horário		FORTE	UNID	COEFICIENTE	PREÇO UNITÁRIO	TOTAL
91693	SERRA CIRCULAR DE BANCADA COM MOTOR ELÉTRICO POTÊNCIA DE 5HP, COM COIFA PARA DISCO 10" - CHI DIURNO. AF_08/2015	SINAPI	CHI	0,16300000	R\$ 43,06	R\$ 7,01
91692	SERRA CIRCULAR DE BANCADA COM MOTOR ELÉTRICO POTÊNCIA DE 5HP, COM COIFA PARA DISCO 10" - CHP DIURNO. AF_08/2015	SINAPI	CHP	0,04100000	R\$ 44,51	R\$ 1,82
TOTAL Equipamento Custo Horário:						R\$ 8,83

Material		FORTE	UNID	COEFICIENTE	PREÇO UNITÁRIO	TOTAL
00002692	DESMOLDANTE PROTETOR PARA FORMAS DE MADEIRA, DE BASE OLEOSA EMULSIONADA EM AGUA	SINAPI	L	0,01670000	R\$ 6,71	R\$ 0,11
00004491	PONTALETE *7,5 X 7,5* CM EM PINUS, MISTA OU EQUIVALENTE DA REGIAO - BRUTA	SINAPI	M	2,50400000	R\$ 7,13	R\$ 17,85
00005074	PREGO DE ACO POLIDO COM CABECA 15 X 18 (1 1/2 X 13)	SINAPI	KG	0,04200000	R\$ 15,22	R\$ 0,63
00040304	PREGO DE ACO POLIDO COM CABECA DUPLA 17 X 27 (2 1/2 X 11)	SINAPI	KG	0,02900000	R\$ 16,77	R\$ 0,48
00004517	SARRAFO *2,5 X 7,5* CM EM PINUS, MISTA OU EQUIVALENTE DA REGIAO - BRUTA	SINAPI	M	3,42600000	R\$ 2,49	R\$ 8,53
00006212	TABUA *2,5 X 30 CM EM PINUS, MISTA OU EQUIVALENTE DA REGIAO - BRUTA	SINAPI	M	4,28400000	R\$ 11,82	R\$ 50,63
TOTAL Material:						R\$ 78,23

Mão de Obra com Encargos Complementares		FORTE	UNID	COEFICIENTE	PREÇO UNITÁRIO	TOTAL
88239	AJUDANTE DE CARPINTEIRO COM ENCARGOS COMPLEMENTARES	SINAPI	H	0,65600000	R\$ 25,44	R\$ 16,68
88262	CARPINTEIRO DE FORMAS COM ENCARGOS COMPLEMENTARES	SINAPI	H	1,59600000	R\$ 28,95	R\$ 46,20
TOTAL Mão de Obra com Encargos Complementares:						R\$ 62,88
VALOR:						149,94

2.1.3. 104919 ARMAÇÃO DE SAPATA ISOLADA, VIGA BALDRAME E SAPATA CORRIDA UTILIZANDO AÇO CA-50 DE 10 MM - MONTAGEM. AF_01/2024 (KG)

Material		FORTE	UNID	COEFICIENTE	PREÇO UNITÁRIO	TOTAL
00043132	ARAME RECOZIDO 16 BWG, D = 1,65 MM (0,016 KG/M) OU 18 BWG, D = 1,25 MM (0,01 KG/M)	SINAPI	KG	0,02500000	R\$ 21,01	R\$ 0,52
00039017	ESPACADOR / DISTANCIADOR CIRCULAR COM ENTRADA LATERAL, EM PLASTICO, PARA VERGALHAO *4,2 A 12,5* MM, COBRIMENTO 20 MM	SINAPI	UN	0,39900000	R\$ 0,17	R\$ 0,06
TOTAL Material:						R\$ 0,58

Mão de Obra com Encargos Complementares		FORTE	UNID	COEFICIENTE	PREÇO UNITÁRIO	TOTAL
88238	AJUDANTE DE ARMADOR COM ENCARGOS COMPLEMENTARES	SINAPI	H	0,03100000	R\$ 25,60	R\$ 0,79
88245	ARMADOR COM ENCARGOS COMPLEMENTARES	SINAPI	H	0,08100000	R\$ 29,17	R\$ 2,36
TOTAL Mão de Obra com Encargos Complementares:						R\$ 3,15

Serviço		FORTE	UNID	COEFICIENTE	PREÇO UNITÁRIO	TOTAL
92803	CORTE E DOBRA DE AÇO CA-50, DIÂMETRO DE 10,0 MM. AF_06/2022	SINAPI	KG	1,00000000	R\$ 9,52	R\$ 9,52
TOTAL Serviço:						R\$ 9,52



RELATÓRIO ANALÍTICO - COMPOSIÇÕES DE CUSTOS

OBRA:	AMPLIAÇÃO CRAS S/AC Sem Desoneração	DATA : 17/10/2025	BDI : 20,96%		
DESCRIÇÃO:	AMPLIAÇÃO CRAS	FONTE	VERSÃO	HORA	MES
		ORSE	2025/09	111,36%	69,82%
		PRÓPRIA	PRÓPRIA	0,00%	0,00%

VALOR: 13,25

2.1.4. 104916 ARMAÇÃO DE SAPATA ISOLADA, VIGA BALDRAME E SAPATA CORRIDA UTILIZANDO AÇO CA-60 DE 5 MM - MONTAGEM. AF_01/2024 (KG)

Material	FONTE	UNID	COEFICIENTE	PREÇO UNITÁRIO	TOTAL	
00043132	ARAME RECOZIDO 16 BWG, D = 1,65 MM (0,016 KG/M) OU 18 BWG, D = 1,25 MM (0,01 KG/M)	SINAPI	KG	0,02500000	R\$ 21,01	R\$ 0,52
00039017	ESPACADOR / DISTANCIADOR CIRCULAR COM ENTRADA LATERAL, EM PLASTICO, PARA VERGALHAO *4,2 A 12,5* MM, COBRIMENTO 20 MM	SINAPI	UN	0,81900000	R\$ 0,17	R\$ 0,13
TOTAL Material:					R\$ 0,65	

Mão de Obra com Encargos Complementares	FONTE	UNID	COEFICIENTE	PREÇO UNITÁRIO	TOTAL	
88238	AJUDANTE DE ARMADOR COM ENCARGOS COMPLEMENTARES	SINAPI	H	0,06400000	R\$ 25,60	R\$ 1,63
88245	ARMADOR COM ENCARGOS COMPLEMENTARES	SINAPI	H	0,16600000	R\$ 29,17	R\$ 4,84
TOTAL Mão de Obra com Encargos Complementares:					R\$ 6,47	

Serviço	FONTE	UNID	COEFICIENTE	PREÇO UNITÁRIO	TOTAL	
92800	CORTE E DOBRA DE AÇO CA-60, DIÂMETRO DE 5,0 MM. AF_06/2022	SINAPI	KG	1,00000000	R\$ 10,37	R\$ 10,37
TOTAL Serviço:					R\$ 10,37	

VALOR: 17,49

2.1.5. 96557 CONCRETAGEM DE BLOCO DE COROAMENTO OU VIGA BALDRAME, FCK 30 MPA, COM USO DE BOMBA - LANÇAMENTO, ADENSAMENTO E ACABAMENTO. AF_01/2024 (M3)

Equipamento Custo Horário	FONTE	UNID	COEFICIENTE	PREÇO UNITÁRIO	TOTAL	
90587	VIBRADOR DE IMERSÃO, DIÂMETRO DE PONTEIRA 45MM, MOTOR ELÉTRICO TRIFÁSICO POTÊNCIA DE 2 CV - CHI DIURNO. AF_06/2015	SINAPI	CHI	0,07500000	R\$ 0,55	R\$ 0,04
90586	VIBRADOR DE IMERSÃO, DIÂMETRO DE PONTEIRA 45MM, MOTOR ELÉTRICO TRIFÁSICO POTÊNCIA DE 2 CV - CHP DIURNO. AF_06/2015	SINAPI	CHP	0,09200000	R\$ 1,42	R\$ 0,13
TOTAL Equipamento Custo Horário:					R\$ 0,17	

Material	FONTE	UNID	COEFICIENTE	PREÇO UNITÁRIO	TOTAL	
00001525	CONCRETO USINADO BOMBEAVEL, CLASSE DE RESISTENCIA C30, BRITA 0 E 1, SLUMP = 100 +/- 20 MM, COM BOMBEAMENTO (DISPONIBILIZACAO DE BOMBA), SEM O LANÇAMENTO (NBR 8953)	SINAPI	M3	1,23000000	R\$ 617,12	R\$ 759,05
TOTAL Material:					R\$ 759,05	

Mão de Obra com Encargos Complementares	FONTE	UNID	COEFICIENTE	PREÇO UNITÁRIO	TOTAL	
88309	PEDREIRO COM ENCARGOS COMPLEMENTARES	SINAPI	H	0,33400000	R\$ 29,39	R\$ 9,81
88316	SERVENTE COM ENCARGOS COMPLEMENTARES	SINAPI	H	0,50100000	R\$ 24,31	R\$ 12,17
TOTAL Mão de Obra com Encargos Complementares:					R\$ 21,98	

VALOR: 781,20

2.1.6. 98557 IMPERMEABILIZAÇÃO DE SUPERFÍCIE COM EMULSÃO ASFÁLTICA, 2 DEMÃOS. AF_09/2023 (M2)

Material	FONTE	UNID	COEFICIENTE	PREÇO UNITÁRIO	TOTAL	
00000626	MANTA LIQUIDA DE BASE ASFALTICA MODIFICADA COM A ADICAO DE ELASTOMEROS DILUIDOS EM SOLVENTE ORGANICO, APLICACAO A FRIO (MEMBRANA DE EMULSAO ASFALTICA PARA IMPERMEABILIZACAO FLEXIVEL)	SINAPI	KG	1,50000000	R\$ 21,66	R\$ 32,49
TOTAL Material:					R\$ 32,49	



RELATÓRIO ANALÍTICO - COMPOSIÇÕES DE CUSTOS

OBRA:	AMPLIAÇÃO CRAS S/AC Sem Desoneração	DATA : 17/10/2025	BDI : 20,96%		
DESCRIÇÃO:	AMPLIAÇÃO CRAS	FONTE	VERSÃO	HORA	MES
		ORSE	2025/09	111,36%	69,82%
		PRÓPRIA	PRÓPRIA	0,00%	0,00%

Mão de Obra com Encargos Complementares		FONTE	UNID	COEFICIENTE	PREÇO UNITÁRIO	TOTAL
88243	AJUDANTE ESPECIALIZADO COM ENCARGOS COMPLEMENTARES	SINAPI	H	0,09690000	R\$ 25,40	R\$ 2,46
88270	IMPERMEABILIZADOR COM ENCARGOS COMPLEMENTARES	SINAPI	H	0,42990000	R\$ 30,98	R\$ 13,31
TOTAL Mão de Obra com Encargos Complementares:						R\$ 15,77
VALOR:						48,26

3.1. CPU2285 PAREDE COM SISTEMA EM CHAPAS DE GESSO ST PARA DRYWALL COM ISOLAMENTO ACUSTICO, USO INTERNO, COM DUAS FACES SIMPLES E ESTRUTURA METÁLICA COM GUIAS SIMPLES PARA PAREDES COM ÁREA LÍQUIDA MAIOR OU IGUAL A 6 M2, COM VÃOS. (m²)

Material	FONTE	UNID	COEFICIENTE	PREÇO UNITÁRIO	TOTAL	
00039431	FITA DE PAPEL MICROPERFURADO, 50 X 150 MM, PARA TRATAMENTO DE JUNTAS DE CHAPA DE GESSO PARA DRYWALL	SINAPI	M	2,50270000	R\$ 0,38	R\$ 0,95
00039432	FITA DE PAPEL REFORCADA COM LAMINA DE METAL PARA REFORÇO DE CANTOS DE CHAPA DE GESSO PARA DRYWALL	SINAPI	M	0,79250000	R\$ 3,39	R\$ 2,69
00039434	MASSA DE REJUNTE EM PO PARA DRYWALL, A BASE DE GESSO, SECAGEM RÁPIDA, PARA TRATAMENTO DE JUNTAS DE CHAPA DE GESSO (NECESSITA ADICAO DE AGUA)	SINAPI	KG	1,09780000	R\$ 4,24	R\$ 4,65
00039435	PARAFUSO DRY WALL, EM AÇO FOSFATIZADO, CABECA TROMBETA E PONTA AGULHA (TA), COMPRIMENTO 25 MM	SINAPI	UN	20,18680000	R\$ 0,09	R\$ 1,82
00039443	PARAFUSO DRY WALL, EM AÇO ZINCADO, CABECA LENTILHA E PONTA BROCA (LB), LARGURA 4,2 MM, COMPRIMENTO 13 MM	SINAPI	UN	0,54410000	R\$ 0,22	R\$ 0,12
00039419	PERFIL GUIA, FORMATO U, EM AÇO ZINCADO, PARA ESTRUTURA PAREDE DRYWALL, E = 0,5 MM, 70 X 3000 MM (L X C)	SINAPI	M	0,91170000	R\$ 7,16	R\$ 6,53
00039422	PERFIL MONTANTE, FORMATO C, EM AÇO ZINCADO, PARA ESTRUTURA PAREDE DRYWALL, E = 0,5 MM, 70 X 3000 MM (L X C)	SINAPI	M	2,91390000	R\$ 8,13	R\$ 23,69
00037586	PINO DE AÇO COM ARRUELA CONICA, DIAMETRO ARRUELA = *23* MM E COMP HASTE = *27* MM (ACAO INDIRETA)	SINAPI	CENTO	0,02960000	R\$ 48,76	R\$ 1,44
00039413	PLACA / CHAPA DE GESSO ACARTONADO, STANDARD (ST), COR BRANCA, E = 12,5 MM, 1200 X 2400 MM (L X C)	SINAPI	M2	2,10600000	R\$ 24,48	R\$ 51,55
TOTAL Material:					R\$ 93,44	

Mão de Obra com Encargos Complementares		FONTE	UNID	COEFICIENTE	PREÇO UNITÁRIO	TOTAL
88278	MONTADOR DE ESTRUTURAS METÁLICAS COM ENCARGOS COMPLEMENTARES	SINAPI	H	0,59500000	R\$ 34,63	R\$ 20,60
88316	SERVENTE COM ENCARGOS COMPLEMENTARES	SINAPI	H	0,19500000	R\$ 24,31	R\$ 4,74
TOTAL Mão de Obra com Encargos Complementares:						R\$ 25,34

Serviço	FONTE	UNID	COEFICIENTE	PREÇO UNITÁRIO	TOTAL	
S01979	Isolamento acústico c/ painel em lã de vidro e = 50mm (isover-santa marina ref psi - 30/50mm ou similar)	ORSE	m2	1,02000000	R\$ 68,72	R\$ 70,09
TOTAL Serviço:					R\$ 70,09	
VALOR:					188,87	

3.2. CPU1942 PAREDE COM SISTEMA EM CHAPAS DE GESSO RU PARA DRYWALL, USO INTERNO, COM DUAS FACES SIMPLES E ESTRUTURA METÁLICA COM GUIAS SIMPLES PARA PAREDES COM ÁREA LÍQUIDA MAIOR OU IGUAL A 6 M2, COM VÃOS. AF_07/2023_PS (m²)

Material	FONTE	UNID	COEFICIENTE	PREÇO UNITÁRIO	TOTAL	
00039431	FITA DE PAPEL MICROPERFURADO, 50 X 150 MM, PARA TRATAMENTO DE JUNTAS DE CHAPA DE GESSO PARA DRYWALL	SINAPI	M	2,50270000	R\$ 0,38	R\$ 0,95
00039432	FITA DE PAPEL REFORCADA COM LAMINA DE METAL PARA REFORÇO DE CANTOS DE CHAPA DE GESSO PARA DRYWALL	SINAPI	M	0,79250000	R\$ 3,39	R\$ 2,69
00039434	MASSA DE REJUNTE EM PO PARA DRYWALL, A BASE DE GESSO, SECAGEM RÁPIDA, PARA TRATAMENTO DE JUNTAS DE CHAPA DE GESSO (NECESSITA ADICAO DE AGUA)	SINAPI	KG	1,09780000	R\$ 4,24	R\$ 4,65



RELATÓRIO ANALÍTICO - COMPOSIÇÕES DE CUSTOS

OBRA:	AMPLIAÇÃO CRAS S/AC Sem Desoneração	DATA : 17/10/2025	BDI : 20,96%		
DESCRIÇÃO:	AMPLIAÇÃO CRAS	FONTE	VERSÃO	HORA	MES
		ORSE	2025/09	111,36%	69,82%
		PRÓPRIA	PRÓPRIA	0,00%	0,00%

00039435	PARAFUSO DRY WALL, EM ACO FOSFATIZADO, CABECA TROMBETA E PONTA AGULHA (TA), COMPRIMENTO 25 MM	SINAPI	UN	20,18680000	R\$ 0,09	R\$ 1,82
00039443	PARAFUSO DRY WALL, EM ACO ZINCADO, CABECA LENTILHA E PONTA BROCA (LB), LARGURA 4,2 MM, COMPRIMENTO 13 MM	SINAPI	UN	0,54410000	R\$ 0,22	R\$ 0,12
00039419	PERFIL GUIA, FORMATO U, EM ACO ZINCADO, PARA ESTRUTURA PAREDE DRYWALL, E = 0,5 MM, 70 X 3000 MM (L X C)	SINAPI	M	0,91170000	R\$ 7,16	R\$ 6,53
00039422	PERFIL MONTANTE, FORMATO C, EM ACO ZINCADO, PARA ESTRUTURA PAREDE DRYWALL, E = 0,5 MM, 70 X 3000 MM (L X C)	SINAPI	M	2,91390000	R\$ 8,13	R\$ 23,69
00037586	PINO DE ACO COM ARRUELA CÔNICA, DIAMETRO ARRUELA = *23* MM E COMP HASTE = *27* MM (ACAO INDIRETA)	SINAPI	CENTO	0,02960000	R\$ 48,76	R\$ 1,44
00039417	PLACA / CHAPA DE GESSO ACARTONADO, RESISTENTE A UMIDADE (RU), COR VERDE, E = 12,5 MM, 1200 X 2400 MM (L X C)	SINAPI	M2	2,10600000	R\$ 32,30	R\$ 68,02
TOTAL Material:						R\$ 109,91

Mão de Obra com Encargos Complementares		FONTE	UNID	COEFICIENTE	PREÇO UNITÁRIO	TOTAL
88278	MONTADOR DE ESTRUTURAS METÁLICAS COM ENCARGOS COMPLEMENTARES	SINAPI	H	0,59500000	R\$ 34,63	R\$ 20,60
88316	SERVENTE COM ENCARGOS COMPLEMENTARES	SINAPI	H	0,19500000	R\$ 24,31	R\$ 4,74
TOTAL Mão de Obra com Encargos Complementares:						R\$ 25,34
VALOR:						135,25

3.3. 103324 ALVENARIA DE VEDAÇÃO DE BLOCOS CERÂMICOS FURADOS NA VERTICAL DE 14X19X39 CM (ESPESSURA 14 CM) E ARGAMASSA DE ASSENTAMENTO COM PREPARO EM BETONEIRA. AF_12/2021 (M2)

Material	FONTE	UNID	COEFICIENTE	PREÇO UNITÁRIO	TOTAL	
00037593	BLOCO CERAMICO / TIJOLO VAZADO PARA ALVENARIA DE VEDACAO, FUIROS NA VERTICAL DE 14 X 19 X 39 CM (L X A X C)	SINAPI	UN	13,60000000	R\$ 2,74	R\$ 37,26
00037395	PINO DE ACO COM FURO, HASTE = 27 MM (ACAO DIRETA)	SINAPI	CENTO	0,01000000	R\$ 41,93	R\$ 0,41
00034547	TELA DE ACO SOLDADA GALVANIZADA/ZINCADA PARA ALVENARIA, FIO D = *1,20 A 1,70* MM, MALHA 15 X 15 MM, (C X L) *50 X 12* CM	SINAPI	M	0,42000000	R\$ 3,84	R\$ 1,61
TOTAL Material:					R\$ 39,28	

Mão de Obra com Encargos Complementares		FONTE	UNID	COEFICIENTE	PREÇO UNITÁRIO	TOTAL
88309	PEDREIRO COM ENCARGOS COMPLEMENTARES	SINAPI	H	0,86000000	R\$ 29,39	R\$ 25,27
88316	SERVENTE COM ENCARGOS COMPLEMENTARES	SINAPI	H	0,43000000	R\$ 24,31	R\$ 10,45
TOTAL Mão de Obra com Encargos Complementares:						R\$ 35,72

Serviço	FONTE	UNID	COEFICIENTE	PREÇO UNITÁRIO	TOTAL	
87292	ARGAMASSA TRAÇO 1:2:8 (EM VOLUME DE CIMENTO, CAL E AREIA MÉDIA ÚMIDA) PARA EMBOÇO/MASSA ÚNICA/ASSENTAMENTO DE ALVENARIA DE VEDAÇÃO, PREPARO MECÂNICO COM BETONEIRA 400 L. AF_08/2019	SINAPI	M3	0,01180000	R\$ 647,36	R\$ 7,63
TOTAL Serviço:					R\$ 7,63	
VALOR:					82,63	

3.4. FNDE 131 PM2 - KIT DE PORTA DE MADEIRA, 80X210CM (ESPESSURA DE 3CM), PADRÃO MÉDIO, ITENS INCLUSOS: DOBRADIÇAS, MONTAGEM E INSTALAÇÃO DE BATENTE, FECHADURA COM EXECUÇÃO DO FURO - FORNECIMENTO E INSTALAÇÃO. (UN) (un)

Serviço	FONTE	UNID	COEFICIENTE	PREÇO UNITÁRIO	TOTAL	
100659	ALIZAR DE 5X1,5CM PARA PORTA FIXADO COM PREGOS, PADRÃO MÉDIO - FORNECIMENTO E INSTALAÇÃO. AF_12/2019	SINAPI	M	10,00000000	R\$ 17,59	R\$ 175,90
100866	BARRA DE APOIO RETA, EM ACO INOX POLIDO, COMPRIMENTO 60CM, FIXADA NA PAREDE - FORNECIMENTO E INSTALAÇÃO. AF_01/2020	SINAPI	UN	1,00000000	R\$ 396,72	R\$ 396,72

**RELATÓRIO ANALÍTICO - COMPOSIÇÕES DE CUSTOS**

OBRA:	AMPLIAÇÃO CRAS S/AC Sem Desoneração	DATA : 17/10/2025	BDI : 20,96%		
DESCRIÇÃO:	AMPLIAÇÃO CRAS	FONTE	VERSÃO	HORA	MES
		ORSE	2025/09	111,36%	69,82%
		PRÓPRIA	PRÓPRIA	0,00%	0,00%

90806	BATENTE PARA PORTA DE MADEIRA, FIXAÇÃO COM ARGAMASSA, PADRÃO MÉDIO - FORNECIMENTO E INSTALAÇÃO. AF_12/2019	SINAPI	UN	1,00000000	R\$ 559,67	R\$ 559,67
90830	FECHADURA DE EMBUTIR COM CILINDRO, EXTERNA, COMPLETA, ACABAMENTO PADRÃO MÉDIO, INCLUSO EXECUÇÃO DE FURO - FORNECIMENTO E INSTALAÇÃO. AF_12/2019	SINAPI	UN	1,00000000	R\$ 212,30	R\$ 212,30
91297	PORTA DE MADEIRA FRISADA, SEMI-OCA (LEVE OU MÉDIA), 80X210CM, ESPESSURA DE 3,5CM, INCLUSO DOBRADIÇAS - FORNECIMENTO E INSTALAÇÃO. AF_12/2019	SINAPI	UN	1,00000000	R\$ 516,57	R\$ 516,57
					TOTAL Serviço:	R\$ 1.861,16
					VALOR:	1.861,16

3.5. FNDE 136 PORTA DE ABRIR - PA3 - 80 X 210 CM EM CHAPA DE ALUMÍNIO, TIPO VENEZIANA COM GUARNIÇÃO, FIXAÇÃO COM PARAFUSOS - FORNECIMENTO E INSTALAÇÃO - CONFORME PROJETO DE ESQUADRIAS (M2) (m²)

Material		FONTE	UNID	COEFICIENTE	PREÇO UNITÁRIO	TOTAL
00007568	BUCHA DE NYLON SEM ABA S10, COM PARAFUSO DE 6,10 X 65 MM EM ACO ZINCADO COM ROSCA SOBERBA, CABECA CHATA E FENDA PHILLIPS	SINAPI	UN	4,81660000	R\$ 1,22	R\$ 5,88
00036888	GUARNICAO / MOLDURA / ARREMATE DE ACABAMENTO PARA ESQUADRIA, EM ALUMINIO PERFIL 25, ACABAMENTO ANODIZADO BRANCO OU BRILHANTE, PARA 1 FACE	SINAPI	M	6,85040000	R\$ 31,71	R\$ 217,23
00039025	PORTA DE ABRIR, TIPO VENEZIANA, EM ALUMINIO, ACABAMENTO ANODIZADO NATURAL, 90 CM X 210 CM (LARGURA X ALTURA), SEM GUARNICAO/ALIZAR/VISTA	SINAPI	UN	0,54730000	R\$ 1.019,20	R\$ 557,81
00000142	SELANTE ELASTICO MONOCOMPONENTE A BASE DE POLIURETANO (PU) PARA JUNTAS DIVERSAS	SINAPI	310ML	0,88290000	R\$ 33,52	R\$ 29,59
					TOTAL Material:	R\$ 810,51
Mão de Obra com Encargos Complementares		FONTE	UNID	COEFICIENTE	PREÇO UNITÁRIO	TOTAL
88309	PEDREIRO COM ENCARGOS COMPLEMENTARES	SINAPI	H	0,38260000	R\$ 29,39	R\$ 11,24
88316	SERVENTE COM ENCARGOS COMPLEMENTARES	SINAPI	H	0,19110000	R\$ 24,31	R\$ 4,65
					TOTAL Mão de Obra com Encargos Complementares:	R\$ 15,89
					VALOR:	826,40

3.6. FNDE 138 PORTA DE ABRIR - PA5 - 70 X 165 CM EM CHAPA DE ALUMÍNIO, TIPO VENEZIANA COM GUARNIÇÃO, FIXAÇÃO COM PARAFUSOS - FORNECIMENTO E INSTALAÇÃO (m²)

Material		FONTE	UNID	COEFICIENTE	PREÇO UNITÁRIO	TOTAL
00007568	BUCHA DE NYLON SEM ABA S10, COM PARAFUSO DE 6,10 X 65 MM EM ACO ZINCADO COM ROSCA SOBERBA, CABECA CHATA E FENDA PHILLIPS	SINAPI	UN	4,81660000	R\$ 1,22	R\$ 5,88
00036888	GUARNICAO / MOLDURA / ARREMATE DE ACABAMENTO PARA ESQUADRIA, EM ALUMINIO PERFIL 25, ACABAMENTO ANODIZADO BRANCO OU BRILHANTE, PARA 1 FACE	SINAPI	M	6,85040000	R\$ 31,71	R\$ 217,23
00039025	PORTA DE ABRIR, TIPO VENEZIANA, EM ALUMINIO, ACABAMENTO ANODIZADO NATURAL, 90 CM X 210 CM (LARGURA X ALTURA), SEM GUARNICAO/ALIZAR/VISTA	SINAPI	UN	0,54730000	R\$ 1.019,20	R\$ 557,81
00000142	SELANTE ELASTICO MONOCOMPONENTE A BASE DE POLIURETANO (PU) PARA JUNTAS DIVERSAS	SINAPI	310ML	0,88290000	R\$ 33,52	R\$ 29,59
					TOTAL Material:	R\$ 810,51
Mão de Obra com Encargos Complementares		FONTE	UNID	COEFICIENTE	PREÇO UNITÁRIO	TOTAL
88309	PEDREIRO COM ENCARGOS COMPLEMENTARES	SINAPI	H	0,38260000	R\$ 29,39	R\$ 11,24
88316	SERVENTE COM ENCARGOS COMPLEMENTARES	SINAPI	H	0,19100000	R\$ 24,31	R\$ 4,64
					TOTAL Mão de Obra com Encargos Complementares:	R\$ 15,88
					VALOR:	826,39

3.7. FNDE 130A PM1 - KIT DE PORTA DE MADEIRA EXTERNA, FOLHA PESADA, 160X210CM, ESPESSURA DE 3,5CM, ITENS INCLUSOS:

**RELATÓRIO ANALÍTICO - COMPOSIÇÕES DE CUSTOS**

OBRA:	AMPLIAÇÃO CRAS S/AC Sem Desoneração	DATA : 17/10/2025	BDI : 20,96%		
DESCRIÇÃO:	AMPLIAÇÃO CRAS	FONTES	VERSÃO	HORA	MES
		ORSE	2025/09	111,36%	69,82%
		PRÓPRIA	PRÓPRIA	0,00%	0,00%

DOBRADIÇAS, MONTAGEM E INSTALAÇÃO DE BATENTE, FECHADURA COM EXECUÇÃO DO FURO - FORNECIMENTO E INSTALAÇÃO - BARRA ANTIPÂNICO (UN) (m²)

Material	FONTES	UNID	COEFICIENTE	PREÇO UNITÁRIO	TOTAL	
00039621	BARRA ANTIPANICO DUPLA, CEGA EM LADO OPOSTO, COR CINZA	SINAPI	PAR	1,00000000	R\$ 1.513,93	R\$ 1.513,93
00039500	KIT PORTA PRONTA DE MADEIRA, FOLHA PESADA (NBR 15930) DE 800 X 2100 MM, DE 40 MM A 45 MM DE ESPESSURA, NUCLEO SOLIDO, CAPA LISA EM HDF, ACABAMENTO MELAMINICO BRANCO (INCLUI MARCO, ALIZARES, DOBRADICAS E FECHADURA EXTERNA)	SINAPI	UN	2,00000000	R\$ 1.219,19	R\$ 2.438,38
TOTAL Material:					R\$ 3.952,31	

Serviço	FONTES	UNID	COEFICIENTE	PREÇO UNITÁRIO	TOTAL	
100659	ALIZAR DE 5X1,5CM PARA PORTA FIXADO COM PREGOS, PADRÃO MÉDIO - FORNECIMENTO E INSTALAÇÃO. AF_12/2019	SINAPI	M	15,00000000	R\$ 17,59	R\$ 263,85
90806	BATENTE PARA PORTA DE MADEIRA, FIXAÇÃO COM ARGAMASSA, PADRÃO MÉDIO - FORNECIMENTO E INSTALAÇÃO. AF_12/2019	SINAPI	UN	2,00000000	R\$ 559,67	R\$ 1.119,34
90830	FECHADURA DE EMBUTIR COM CILINDRO, EXTERNA, COMPLETA, ACABAMENTO PADRÃO MÉDIO, INCLUSO EXECUÇÃO DE FURO - FORNECIMENTO E INSTALAÇÃO. AF_12/2019	SINAPI	UN	2,00000000	R\$ 212,30	R\$ 424,60
TOTAL Serviço:					R\$ 1.807,79	
VALOR:					5.760,10	

3.8. FNDE 146 JANELA DE ALUMÍNIO - JA-2A - 180 X 120 CM COMPLETA, CONFORME PROJETO DE ESQUADRIAS - CORRER - INCLUSO VIDRO (M2) (m²)

Material	FONTES	UNID	COEFICIENTE	PREÇO UNITÁRIO	TOTAL	
00036896	JANELA DE CORRER, EM ALUMINIO PERFIL 25, 100 X 120 CM (A X L), 2 FLS MOVEIS, SEM BANDEIRA, ACABAMENTO BRANCO OU BRILHANTE, BATENTE DE 6 A 7 CM, COM VIDRO 4 MM, SEM GUARNICAO	SINAPI	UN	0,83330000	R\$ 432,50	R\$ 360,40
00004377	PARAFUSO DE ACO ZINCADO COM ROSCA SOBERBA, CABECA CHATA E FENDA SIMPLES, DIAMETRO 4,2 MM, COMPRIMENTO * 32 * MM	SINAPI	UN	9,20000000	R\$ 0,17	R\$ 1,56
00039961	SILICONE ACETICO USO GERAL INCOLOR 280 G	SINAPI	UN	0,62330000	R\$ 22,15	R\$ 13,81
TOTAL Material:					R\$ 375,77	

Mão de Obra com Encargos Complementares	FONTES	UNID	COEFICIENTE	PREÇO UNITÁRIO	TOTAL	
88309	PEDREIRO COM ENCARGOS COMPLEMENTARES	SINAPI	H	0,51900000	R\$ 29,39	R\$ 15,25
88316	SERVENTE COM ENCARGOS COMPLEMENTARES	SINAPI	H	0,25900000	R\$ 24,31	R\$ 6,30
TOTAL Mão de Obra com Encargos Complementares:					R\$ 21,55	
VALOR:					397,32	

3.9. FNDE 155 JANELA DE ALUMÍNIO - JA-10A - 60X 120 CM COMPLETA, CONFORME PROJETO DE ESQUADRIAS - MAXIM-AR - INCLUSO VIDRO (M2) (m²)

Material	FONTES	UNID	COEFICIENTE	PREÇO UNITÁRIO	TOTAL	
00034381	JANELA MAXIM-AR, EM ALUMINIO PERFIL 25, 60 X 80 CM (A X L), ACABAMENTO BRANCO OU BRILHANTE, BATENTE DE 4 A 5 CM, COM VIDRO 4 MM, SEM GUARNICAO/ALIZAR	SINAPI	UN	2,08330000	R\$ 318,49	R\$ 663,51
00004377	PARAFUSO DE ACO ZINCADO COM ROSCA SOBERBA, CABECA CHATA E FENDA SIMPLES, DIAMETRO 4,2 MM, COMPRIMENTO * 32 * MM	SINAPI	UN	24,40000000	R\$ 0,17	R\$ 4,15
00039961	SILICONE ACETICO USO GERAL INCOLOR 280 G	SINAPI	UN	1,24670000	R\$ 22,15	R\$ 27,61
TOTAL Material:					R\$ 695,27	

Mão de Obra com Encargos Complementares	FONTES	UNID	COEFICIENTE	PREÇO UNITÁRIO	TOTAL	
88309	PEDREIRO COM ENCARGOS COMPLEMENTARES	SINAPI	H	1,70700000	R\$ 29,39	R\$ 50,17



RELATÓRIO ANALÍTICO - COMPOSIÇÕES DE CUSTOS

OBRA:	AMPLIAÇÃO CRAS S/AC Sem Desoneração	DATA : 17/10/2025	BDI : 20,96%		
DESCRIÇÃO:	AMPLIAÇÃO CRAS	FONTE	VERSÃO	HORA	MES
		ORSE	2025/09	111,36%	69,82%
		PRÓPRIA	PRÓPRIA	0,00%	0,00%

88316	SERVENTE COM ENCARGOS COMPLEMENTARES	SINAPI	H	0,85300000	R\$ 24,31	R\$ 20,74
					TOTAL Mão de Obra com Encargos Complementares:	R\$ 70,91
					VALOR:	766,18

3.10. FNDE 155B JANELA DE ALUMÍNIO - JA-10A - 60X 60 CM COMPLETA, CONFORME PROJETO DE ESQUADRIAS - MAXIM-AR - INCLUSO VIDRO (M2) (m²)

Material		FONTE	UNID	COEFICIENTE	PREÇO UNITÁRIO	TOTAL
00034381	JANELA MAXIM-AR, EM ALUMINIO PERFIL 25, 60 X 80 CM (A X L), ACABAMENTO BRANCO OU BRILHANTE, BATENTE DE 4 A 5 CM, COM VIDRO 4 MM, SEM GUARNICAO/ALIZAR	SINAPI	UN	2,08330000	R\$ 318,49	R\$ 663,51
00004377	PARAFUSO DE AÇO ZINCADO COM ROSCA SOBERBA, CABECA CHATA E FENDA SIMPLES, DIAMETRO 4,2 MM, COMPRIMENTO * 32 * MM	SINAPI	UN	24,40000000	R\$ 0,17	R\$ 4,15
00039961	SILICONE ACETICO USO GERAL INCOLOR 280 G	SINAPI	UN	1,24670000	R\$ 22,15	R\$ 27,61
					TOTAL Material:	R\$ 695,27

Mão de Obra com Encargos Complementares		FONTE	UNID	COEFICIENTE	PREÇO UNITÁRIO	TOTAL
88309	PEDREIRO COM ENCARGOS COMPLEMENTARES	SINAPI	H	1,70700000	R\$ 29,39	R\$ 50,17
88316	SERVENTE COM ENCARGOS COMPLEMENTARES	SINAPI	H	0,85300000	R\$ 24,31	R\$ 20,74
					TOTAL Mão de Obra com Encargos Complementares:	R\$ 70,91
					VALOR:	766,18

3.11. FNDE 131A PM2 - KIT DE PORTA DE MADEIRA , 80X210CM (ESPESSURA DE 3CM), PADRÃO MÉDIO, ITENS INCLUSOS: DOBRADIÇAS, MONTAGEM E INSTALAÇÃO DE BATENTE, FECHADURA COM EXECUÇÃO DO FURO - FORNECIMENTO E INSTALAÇÃO. (UN) (Un)

Serviço		FONTE	UNID	COEFICIENTE	PREÇO UNITÁRIO	TOTAL
100659	ALIZAR DE 5X1,5CM PARA PORTA FIXADO COM PREGOS, PADRÃO MÉDIO - FORNECIMENTO E INSTALAÇÃO. AF_12/2019	SINAPI	M	10,00000000	R\$ 17,59	R\$ 175,90
90806	BATENTE PARA PORTA DE MADEIRA, FIXAÇÃO COM ARGAMASSA, PADRÃO MÉDIO - FORNECIMENTO E INSTALAÇÃO. AF_12/2019	SINAPI	UN	1,00000000	R\$ 559,67	R\$ 559,67
90830	FECHADURA DE EMBUTIR COM CILINDRO, EXTERNA, COMPLETA, ACABAMENTO PADRÃO MÉDIO, INCLUSO EXECUÇÃO DE FURO - FORNECIMENTO E INSTALAÇÃO. AF_12/2019	SINAPI	UN	1,00000000	R\$ 212,30	R\$ 212,30
91297	PORTA DE MADEIRA FRISADA, SEMI-OCA (LEVE OU MÉDIA), 80X210CM, ESPESSURA DE 3,5CM, INCLUSO DOBRADIÇAS - FORNECIMENTO E INSTALAÇÃO. AF_12/2019	SINAPI	UN	1,00000000	R\$ 516,57	R\$ 516,57
					TOTAL Serviço:	R\$ 1.464,44
					VALOR:	1.464,44

3.12. 93200 FIXAÇÃO (ENCUNHAMENTO) DE ALVENARIA DE VEDAÇÃO COM ARGAMASSA APLICADA COM BISNAGA. AF_03/2024 (M)

Mão de Obra com Encargos Complementares		FONTE	UNID	COEFICIENTE	PREÇO UNITÁRIO	TOTAL
88309	PEDREIRO COM ENCARGOS COMPLEMENTARES	SINAPI	H	0,29100000	R\$ 29,39	R\$ 8,55
88316	SERVENTE COM ENCARGOS COMPLEMENTARES	SINAPI	H	0,05500000	R\$ 24,31	R\$ 1,33
					TOTAL Mão de Obra com Encargos Complementares:	R\$ 9,88
Serviço		FONTE	UNID	COEFICIENTE	PREÇO UNITÁRIO	TOTAL
87294	ARGAMASSA TRAÇO 1:2:9 (EM VOLUME DE CIMENTO, CAL E AREIA MÉDIA ÚMIDA) PARA EMBOÇO/MASSA ÚNICA/ASSENTAMENTO DE ALVENARIA DE VEDAÇÃO, PREPARO MECÂNICO COM BETONEIRA 600 L. AF_08/2019	SINAPI	M3	0,00400000	R\$ 607,41	R\$ 2,42
					TOTAL Serviço:	R\$ 2,42
					VALOR:	12,30



RELATÓRIO ANALÍTICO - COMPOSIÇÕES DE CUSTOS

OBRA:	AMPLIAÇÃO CRAS S/AC Sem Desoneração	DATA : 17/10/2025	BDI : 20,96%		
DESCRIÇÃO:	AMPLIAÇÃO CRAS	FONTES	VERSÃO	HORA	MES
		ORSE	2025/09	111,36%	69,82%
		PRÓPRIA	PRÓPRIA	0,00%	0,00%

3.13. 93184 VERGA PRÉ-MOLDADA COM ATÉ 1,5 M DE VÃO, ESPESSURA DE *20* CM. AF_03/2024 (M)

Material		FONTES	UNID	COEFICIENTE	PREÇO UNITÁRIO	TOTAL
00002692	DESMOLDANTE PROTETOR PARA FORMAS DE MADEIRA, DE BASE OLEOSA EMULSIONADA EM AGUA	SINAPI	L	0,00600000	R\$ 6,71	R\$ 0,04
00039017	ESPACADOR / DISTANCIADOR CIRCULAR COM ENTRADA LATERAL, EM PLASTICO, PARA VERGALHAO *4,2 A 12,5* MM, COBRIMENTO 20 MM	SINAPI	UN	6,00000000	R\$ 0,17	R\$ 1,02
TOTAL Material:						R\$ 1,06

Mão de Obra com Encargos Complementares		FONTES	UNID	COEFICIENTE	PREÇO UNITÁRIO	TOTAL
88309	PEDREIRO COM ENCARGOS COMPLEMENTARES	SINAPI	H	0,05600000	R\$ 29,39	R\$ 1,64
88316	SERVENTE COM ENCARGOS COMPLEMENTARES	SINAPI	H	0,08900000	R\$ 24,31	R\$ 2,16
TOTAL Mão de Obra com Encargos Complementares:						R\$ 3,80

Serviço		FONTES	UNID	COEFICIENTE	PREÇO UNITÁRIO	TOTAL
87294	ARGAMASSA TRAÇO 1:2:9 (EM VOLUME DE CIMENTO, CAL E AREIA MÉDIA ÚMIDA) PARA EMBOÇO/MASSA ÚNICA/ASSENTAMENTO DE ALVENARIA DE VEDAÇÃO, PREPARO MECÂNICO COM BETONEIRA 600 L. AF_08/2019	SINAPI	M3	0,00190000	R\$ 607,41	R\$ 1,15
94964	CONCRETO FCK = 20MPA, TRAÇO 1:2,7:3 (EM MASSA SECA DE CIMENTO/ AREIA MÉDIA/ BRITA 1) - PREPARO MECÂNICO COM BETONEIRA 400 L. AF_05/2021	SINAPI	M3	0,02100000	R\$ 547,57	R\$ 11,49
92801	CORTE E DOBRA DE AÇO CA-50, DIÂMETRO DE 6,3 MM. AF_06/2022	SINAPI	KG	0,49000000	R\$ 10,43	R\$ 5,11
92270	FABRICAÇÃO DE FÔRMA PARA VIGAS, COM MADEIRA SERRADA, E = 25 MM. AF_09/2020	SINAPI	M2	0,04200000	R\$ 166,78	R\$ 7,00
TOTAL Serviço:						R\$ 24,75
VALOR:						29,61

3.14. 89999 ARMAÇÃO DE VERGA E CONTRAVERGA DE ALVENARIA ESTRUTURAL; DIÂMETRO DE 8,0 MM. AF_09/2021 (KG)

Material		FONTES	UNID	COEFICIENTE	PREÇO UNITÁRIO	TOTAL
00000033	ACO CA-50, 8,0 MM, VERGALHAO	SINAPI	KG	1,00000000	R\$ 8,84	R\$ 8,84
TOTAL Material:						R\$ 8,84

Mão de Obra com Encargos Complementares		FONTES	UNID	COEFICIENTE	PREÇO UNITÁRIO	TOTAL
88238	AJUDANTE DE ARMADOR COM ENCARGOS COMPLEMENTARES	SINAPI	H	0,11950000	R\$ 25,60	R\$ 3,05
88245	ARMADOR COM ENCARGOS COMPLEMENTARES	SINAPI	H	0,17920000	R\$ 29,17	R\$ 5,22
TOTAL Mão de Obra com Encargos Complementares:						R\$ 8,27
VALOR:						17,11

3.15. 98689 SOLEIRA EM GRANITO, LARGURA 15 CM, ESPESSURA 2,0 CM. AF_09/2020 (M)

Material		FONTES	UNID	COEFICIENTE	PREÇO UNITÁRIO	TOTAL
00037595	ARGAMASSA COLANTE TIPO AC III	SINAPI	KG	1,29000000	R\$ 2,39	R\$ 3,08
00020232	SOLEIRA EM GRANITO, POLIDO, TIPO ANDORINHA/ QUARTZ/ CASTELO/ CORUMBA OU OUTROS EQUIVALENTES DA REGIAO, L= *15* CM, E= *2,0* CM	SINAPI	M	1,00000000	R\$ 90,59	R\$ 90,59
TOTAL Material:						R\$ 93,67

Mão de Obra com Encargos Complementares		FONTES	UNID	COEFICIENTE	PREÇO UNITÁRIO	TOTAL
88274	MARMORISTA/GRANITEIRO COM ENCARGOS COMPLEMENTARES	SINAPI	H	0,54700000	R\$ 29,20	R\$ 15,97
88316	SERVENTE COM ENCARGOS COMPLEMENTARES	SINAPI	H	0,27300000	R\$ 24,31	R\$ 6,63



RELATÓRIO ANALÍTICO - COMPOSIÇÕES DE CUSTOS

OBRA:	AMPLIAÇÃO CRAS S/AC Sem Desoneração	DATA : 17/10/2025	BDI : 20,96%		
DESCRIÇÃO:	AMPLIAÇÃO CRAS	FONTES	VERSÃO	HORA	MES
		ORSE	2025/09	111,36%	69,82%
		PRÓPRIA	PRÓPRIA	0,00%	0,00%

TOTAL Mão de Obra com Encargos Complementares: R\$ 22,60

VALOR: 116,27

3.16. FNDE 311 A PEITORIL LINEAR EM GRANITO OU MÁRMORE, L = 19CM, ASSENTADO COM ARGAMASSA 1:6 COM ADITIVO. (M) (m)

Equipamento Custo Horário		FONTES	UNID	COEFICIENTE	PREÇO UNITÁRIO	TOTAL
91693	SERRA CIRCULAR DE BANCADA COM MOTOR ELÉTRICO POTÊNCIA DE 5HP, COM COIFA PARA DISCO 10" - CHI DIURNO. AF_08/2015	SINAPI	CHI	0,39800000	R\$ 43,06	R\$ 17,14
91692	SERRA CIRCULAR DE BANCADA COM MOTOR ELÉTRICO POTÊNCIA DE 5HP, COM COIFA PARA DISCO 10" - CHP DIURNO. AF_08/2015	SINAPI	CHP	0,02100000	R\$ 44,51	R\$ 0,93
TOTAL Equipamento Custo Horário:						R\$ 18,07

Material		FONTES	UNID	COEFICIENTE	PREÇO UNITÁRIO	TOTAL
00004825	PEITORIL/ SOLEIRA EM MARMORE, POLIDO, BRANCO COMUM, L= *25* CM, E= *3* CM, CORTE RETO	SINAPI	M	0,82330000	R\$ 210,89	R\$ 173,63
TOTAL Material:						R\$ 173,63

Mão de Obra com Encargos Complementares		FONTES	UNID	COEFICIENTE	PREÇO UNITÁRIO	TOTAL
88274	MARMORISTA/GRANITEIRO COM ENCARGOS COMPLEMENTARES	SINAPI	H	0,41900000	R\$ 29,20	R\$ 12,23
88316	SERVENTE COM ENCARGOS COMPLEMENTARES	SINAPI	H	0,20900000	R\$ 24,31	R\$ 5,08
TOTAL Mão de Obra com Encargos Complementares:						R\$ 17,31

Serviço		FONTES	UNID	COEFICIENTE	PREÇO UNITÁRIO	TOTAL
87283	ARGAMASSA TRAÇO 1:6 (EM VOLUME DE CIMENTO E AREIA MÉDIA ÚMIDA) COM ADIÇÃO DE PLASTIFICANTE PARA EMBOÇO/MASSA ÚNICA/ASSENTAMENTO DE ALVENARIA DE VEDAÇÃO, PREPARO MECÂNICO COM BETONEIRA 400 L. AF_08/2019	SINAPI	M3	0,00600000	R\$ 548,08	R\$ 3,29
TOTAL Serviço:						R\$ 3,29
VALOR: 212,30						

4.1.1. FNDE 176 CHAPISCO APLICADO EM ALVENARIAS E ESTRUTURAS DE CONCRETO EXTERNAS, COM COLHER DE PEDREIRO. ARGAMASSA TRAÇO 1:3 COM PREPARO EM BETONEIRA 400L (m²)

Mão de Obra com Encargos Complementares		FONTES	UNID	COEFICIENTE	PREÇO UNITÁRIO	TOTAL
88309	PEDREIRO COM ENCARGOS COMPLEMENTARES	SINAPI	H	0,13940000	R\$ 29,39	R\$ 4,10
88316	SERVENTE COM ENCARGOS COMPLEMENTARES	SINAPI	H	0,04650000	R\$ 24,31	R\$ 1,13
TOTAL Mão de Obra com Encargos Complementares:						R\$ 5,23

Serviço		FONTES	UNID	COEFICIENTE	PREÇO UNITÁRIO	TOTAL
87313	ARGAMASSA TRAÇO 1:3 (EM VOLUME DE CIMENTO E AREIA GROSSA ÚMIDA) PARA CHAPISCO CONVENCIONAL, PREPARO MECÂNICO COM BETONEIRA 400 L. AF_08/2019	SINAPI	M3	0,00370000	R\$ 647,64	R\$ 2,40
TOTAL Serviço:						R\$ 2,40
VALOR: 7,63						

4.1.2. FNDE 289 CHAPISCO APLICADO EM ALVENARIAS E ESTRUTURAS DE CONCRETO INTERNAS, COM COLHER DE PEDREIRO. ARGAMASSA TRAÇO 1:3 COM PREPARO EM BETONEIRA 400L (m²)

Mão de Obra com Encargos Complementares		FONTES	UNID	COEFICIENTE	PREÇO UNITÁRIO	TOTAL
88309	PEDREIRO COM ENCARGOS COMPLEMENTARES	SINAPI	H	0,13940000	R\$ 29,39	R\$ 4,10
88316	SERVENTE COM ENCARGOS COMPLEMENTARES	SINAPI	H	0,04650000	R\$ 24,31	R\$ 1,13
TOTAL Mão de Obra com Encargos Complementares:						R\$ 5,23



RELATÓRIO ANALÍTICO - COMPOSIÇÕES DE CUSTOS

OBRA:	AMPLIAÇÃO CRAS S/AC Sem Desoneração	DATA : 17/10/2025	BDI : 20,96%		
DESCRIÇÃO:	AMPLIAÇÃO CRAS	FONTE	VERSÃO	HORA	MES
		ORSE	2025/09	111,36%	69,82%
		PRÓPRIA	PRÓPRIA	0,00%	0,00%

Serviço	FONTE	UNID	COEFICIENTE	PREÇO UNITÁRIO	TOTAL
87313 ARGAMASSA TRAÇO 1:3 (EM VOLUME DE CIMENTO E AREIA GROSSA ÚMIDA) PARA CHAPISCO CONVENCIONAL, PREPARO MECÂNICO COM BETONEIRA 400 L. AF_08/2019	SINAPI	M3	0,00370000	R\$ 647,64	R\$ 2,40
TOTAL Serviço:					R\$ 2,40
VALOR:					7,63

4.1.3. FNDE 290A EMBOÇO, APLICAÇÃO EXTERNA, EM ARGAMASSA TRAÇO 1:2:8, PREPARO MECÂNICO COM BETONEIRA 400 L, APLICADA MANUALMENTE, ESPESSURA DE 25 MM (M2) (m²)

Material	FONTE	UNID	COEFICIENTE	PREÇO UNITÁRIO	TOTAL
00037411 TELA DE ACO SOLDADA GALVANIZADA/ZINCADA PARA ALVENARIA, FIO D = *1,24 MM, MALHA 25 X 25 MM	SINAPI	M2	0,15810000	R\$ 17,80	R\$ 2,81
TOTAL Material:					R\$ 2,81

Mão de Obra com Encargos Complementares	FONTE	UNID	COEFICIENTE	PREÇO UNITÁRIO	TOTAL
88309 PEDREIRO COM ENCARGOS COMPLEMENTARES	SINAPI	H	0,40900000	R\$ 29,39	R\$ 12,02
88316 SERVENTE COM ENCARGOS COMPLEMENTARES	SINAPI	H	0,40900000	R\$ 24,31	R\$ 9,94
TOTAL Mão de Obra com Encargos Complementares:					R\$ 21,96

Serviço	FONTE	UNID	COEFICIENTE	PREÇO UNITÁRIO	TOTAL
87292 ARGAMASSA TRAÇO 1:2:8 (EM VOLUME DE CIMENTO, CAL E AREIA MÉDIA ÚMIDA) PARA EMBOÇO/MASSA ÚNICA/ASSENTAMENTO DE ALVENARIA DE VEDAÇÃO, PREPARO MECÂNICO COM BETONEIRA 400 L. AF_08/2019	SINAPI	M3	0,02930000	R\$ 647,36	R\$ 18,97
TOTAL Serviço:					R\$ 18,97
VALOR:					43,74

4.1.4. FNDE 290B MASSA ÚNICA, APLICAÇÃO EXTERNA, EM ARGAMASSA TRAÇO 1:2:8, PREPARO MECÂNICO COM BETONEIRA 400 L, APLICADA MANUALMENTE, ESPESSURA DE 25 MM (M2) (m²)

Material	FONTE	UNID	COEFICIENTE	PREÇO UNITÁRIO	TOTAL
00037411 TELA DE ACO SOLDADA GALVANIZADA/ZINCADA PARA ALVENARIA, FIO D = *1,24 MM, MALHA 25 X 25 MM	SINAPI	M2	0,15810000	R\$ 17,80	R\$ 2,81
TOTAL Material:					R\$ 2,81

Mão de Obra com Encargos Complementares	FONTE	UNID	COEFICIENTE	PREÇO UNITÁRIO	TOTAL
88309 PEDREIRO COM ENCARGOS COMPLEMENTARES	SINAPI	H	0,40900000	R\$ 29,39	R\$ 12,02
88316 SERVENTE COM ENCARGOS COMPLEMENTARES	SINAPI	H	0,40900000	R\$ 24,31	R\$ 9,94
TOTAL Mão de Obra com Encargos Complementares:					R\$ 21,96

Serviço	FONTE	UNID	COEFICIENTE	PREÇO UNITÁRIO	TOTAL
87292 ARGAMASSA TRAÇO 1:2:8 (EM VOLUME DE CIMENTO, CAL E AREIA MÉDIA ÚMIDA) PARA EMBOÇO/MASSA ÚNICA/ASSENTAMENTO DE ALVENARIA DE VEDAÇÃO, PREPARO MECÂNICO COM BETONEIRA 400 L. AF_08/2019	SINAPI	M3	0,02930000	R\$ 647,36	R\$ 18,97
TOTAL Serviço:					R\$ 18,97
VALOR:					43,74

4.1.5. FNDE 178B MASSA ÚNICA, APLICAÇÃO INTERNA, EM ARGAMASSA TRAÇO 1:2:8, PREPARO MECÂNICO COM BETONEIRA 400 L, APLICADA MANUALMENTE, ESPESSURA DE 25 MM (M2) (m²)

Material	FONTE	UNID	COEFICIENTE	PREÇO UNITÁRIO	TOTAL
00037411 TELA DE ACO SOLDADA GALVANIZADA/ZINCADA PARA ALVENARIA, FIO D = *1,24 MM, MALHA 25 X 25 MM	SINAPI	M2	0,15810000	R\$ 17,80	R\$ 2,81
TOTAL Material:					R\$ 2,81

Mão de Obra com Encargos Complementares	FONTE	UNID	COEFICIENTE	PREÇO UNITÁRIO	TOTAL
---	-------	------	-------------	----------------	-------



RELATÓRIO ANALÍTICO - COMPOSIÇÕES DE CUSTOS

OBRA:	AMPLIAÇÃO CRAS S/AC Sem Desoneração	DATA : 17/10/2025	BDI : 20,96%		
DESCRIÇÃO:	AMPLIAÇÃO CRAS	FONTE	VERSÃO	HORA	MES
		ORSE	2025/09	111,36%	69,82%
		PRÓPRIA	PRÓPRIA	0,00%	0,00%

88309	PEDREIRO COM ENCARGOS COMPLEMENTARES	SINAPI	H	0,40900000	R\$ 29,39	R\$ 12,02
88316	SERVENTE COM ENCARGOS COMPLEMENTARES	SINAPI	H	0,40900000	R\$ 24,31	R\$ 9,94
TOTAL Mão de Obra com Encargos Complementares:						R\$ 21,96

Serviço	FONTE	UNID	COEFICIENTE	PREÇO UNITÁRIO	TOTAL	
87292	ARGAMASSA TRAÇO 1:2:8 (EM VOLUME DE CIMENTO, CAL E AREIA MÉDIA ÚMIDA) PARA EMBOÇO/MASSA ÚNICA/ASSENTAMENTO DE ALVENARIA DE VEDAÇÃO, PREPARO MECÂNICO COM BETONEIRA 400 L. AF_08/2019	SINAPI	M3	0,02930000	R\$ 647,36	R\$ 18,97
TOTAL Serviço:						R\$ 18,97
VALOR:						43,74

4.1.6. FNDE 401A PINTURA LÁTEX ACRÍLICA, APLICAÇÃO MANUAL EM PAREDES, DUAS DEMAOS. EXTERNA. (m²)

Material	FONTE	UNID	COEFICIENTE	PREÇO UNITÁRIO	TOTAL	
00007356	TINTA LATEX ACRILICA PREMIUM, COR BRANCO FOSCO	SINAPI	L	0,22850000	R\$ 35,78	R\$ 8,18
TOTAL Material:						R\$ 8,18

Mão de Obra com Encargos Complementares	FONTE	UNID	COEFICIENTE	PREÇO UNITÁRIO	TOTAL	
88310	PINTOR COM ENCARGOS COMPLEMENTARES	SINAPI	H	0,16310000	R\$ 31,05	R\$ 5,06
88316	SERVENTE COM ENCARGOS COMPLEMENTARES	SINAPI	H	0,05440000	R\$ 24,31	R\$ 1,32
TOTAL Mão de Obra com Encargos Complementares:						R\$ 6,38
VALOR:						14,56

4.1.7. FNDE 401B PINTURA LÁTEX ACRÍLICA, APLICAÇÃO MANUAL EM PAREDES, DUAS DEMAOS. INTERNA (m²)

Material	FONTE	UNID	COEFICIENTE	PREÇO UNITÁRIO	TOTAL	
00007356	TINTA LATEX ACRILICA PREMIUM, COR BRANCO FOSCO	SINAPI	L	0,22850000	R\$ 35,78	R\$ 8,18
TOTAL Material:						R\$ 8,18

Mão de Obra com Encargos Complementares	FONTE	UNID	COEFICIENTE	PREÇO UNITÁRIO	TOTAL	
88310	PINTOR COM ENCARGOS COMPLEMENTARES	SINAPI	H	0,16310000	R\$ 31,05	R\$ 5,06
88316	SERVENTE COM ENCARGOS COMPLEMENTARES	SINAPI	H	0,05440000	R\$ 24,31	R\$ 1,32
TOTAL Mão de Obra com Encargos Complementares:						R\$ 6,38
VALOR:						14,56

4.1.8. 87273 REVESTIMENTO CERÂMICO PARA PAREDES INTERNAS COM PLACAS TIPO ESMALTADA DE DIMENSÕES 33X45 CM APLICADAS NA ALTURA INTEIRA DAS PAREDES. AF_02/2023_PE (M2)

Material	FONTE	UNID	COEFICIENTE	PREÇO UNITÁRIO	TOTAL	
00001381	ARGAMASSA COLANTE AC I PARA CERAMICAS	SINAPI	KG	6,85000000	R\$ 0,78	R\$ 5,34
00034357	REJUNTE CIMENTICIO, QUALQUER COR	SINAPI	KG	0,22200000	R\$ 4,58	R\$ 1,01
00000536	REVESTIMENTO PARA PAREDE, EM CERAMICA ESMALTADA, FORMATO MENOR OU IGUAL A 2025 CM2	SINAPI	M2	1,07980000	R\$ 32,46	R\$ 35,05
TOTAL Material:						R\$ 41,40

Mão de Obra com Encargos Complementares	FONTE	UNID	COEFICIENTE	PREÇO UNITÁRIO	TOTAL	
88256	AZULEJISTA OU LADRILHEIRO COM ENCARGOS COMPLEMENTARES	SINAPI	H	0,69700000	R\$ 29,24	R\$ 20,38
88316	SERVENTE COM ENCARGOS COMPLEMENTARES	SINAPI	H	0,31380000	R\$ 24,31	R\$ 7,62
TOTAL Mão de Obra com Encargos Complementares:						R\$ 28,00



RELATÓRIO ANALÍTICO - COMPOSIÇÕES DE CUSTOS

OBRA:	AMPLIAÇÃO CRAS S/AC Sem Desoneração	DATA : 17/10/2025	BDI : 20,96%		
DESCRIÇÃO:	AMPLIAÇÃO CRAS	FONTE	VERSÃO	HORA	MES
		ORSE	2025/09	111,36%	69,82%
		PRÓPRIA	PRÓPRIA	0,00%	0,00%

VALOR: **69,40**

4.1.9. 88495 EMASSAMENTO COM MASSA LÁTEX, APLICAÇÃO EM PAREDE, UMA DEMÃO, LIXAMENTO MANUAL. AF_04/2023 (M2)

Material	FONTE	UNID	COEFICIENTE	PREÇO UNITÁRIO	TOTAL	
00003767	LIXA EM FOLHA PARA PAREDE OU MADEIRA, NUMERO 120, COR VERMELHA	SINAPI	UN	0,04010000	R\$ 1,48	R\$ 0,05
00043626	MASSA CORRIDA PARA SUPERFICIES DE AMBIENTES INTERNOS	SINAPI	KG	0,72880000	R\$ 4,40	R\$ 3,20
TOTAL Material:					R\$ 3,25	

Mão de Obra com Encargos Complementares	FONTE	UNID	COEFICIENTE	PREÇO UNITÁRIO	TOTAL	
88310	PINTOR COM ENCARGOS COMPLEMENTARES	SINAPI	H	0,24590000	R\$ 31,05	R\$ 7,63
88316	SERVENTE COM ENCARGOS COMPLEMENTARES	SINAPI	H	0,08200000	R\$ 24,31	R\$ 1,99
TOTAL Mão de Obra com Encargos Complementares:					R\$ 9,62	

VALOR: **12,87**

4.2.1. FNDE 182 CONTRAPISO DE CONCRETO NÃO-ESTRUTURAL, ESPESSURA 3 CM E PREPARO MECÂNICO (M2) (m²)

Material	FONTE	UNID	COEFICIENTE	PREÇO UNITÁRIO	TOTAL	
00007334	ADITIVO ADESIVO LIQUIDO PARA ARGAMASSAS DE REVESTIMENTOS CIMENTICIOS	SINAPI	L	0,21000000	R\$ 17,54	R\$ 3,68
00001379	CIMENTO PORTLAND COMPOSTO CP II-32	SINAPI	KG	0,50000000	R\$ 0,92	R\$ 0,46
TOTAL Material:					R\$ 4,14	

Mão de Obra com Encargos Complementares	FONTE	UNID	COEFICIENTE	PREÇO UNITÁRIO	TOTAL	
88309	PEDREIRO COM ENCARGOS COMPLEMENTARES	SINAPI	H	0,24500000	R\$ 29,39	R\$ 7,20
88316	SERVENTE COM ENCARGOS COMPLEMENTARES	SINAPI	H	0,12300000	R\$ 24,31	R\$ 2,99
TOTAL Mão de Obra com Encargos Complementares:					R\$ 10,19	

VALOR: **14,33**

4.2.2. 87251 REVESTIMENTO CERÂMICO PARA PISO COM PLACAS TIPO ESMALTADA DE DIMENSÕES 45X45 CM APLICADA EM AMBIENTES DE ÁREA MAIOR QUE 10 M2. AF_02/2023_PE (M2)

Material	FONTE	UNID	COEFICIENTE	PREÇO UNITÁRIO	TOTAL	
00001381	ARGAMASSA COLANTE AC I PARA CERAMICAS	SINAPI	KG	9,13250000	R\$ 0,78	R\$ 7,12
00001287	PISO EM CERAMICA ESMALTADA, COR LISA, PEI MAIOR OU IGUAL A 4, FORMATO MENOR OU IGUAL A 2025 CM2	SINAPI	M2	1,06000000	R\$ 34,90	R\$ 36,99
00034357	REJUNTE CIMENTICIO, QUALQUER COR	SINAPI	KG	0,18800000	R\$ 4,58	R\$ 0,86
TOTAL Material:					R\$ 44,97	

Mão de Obra com Encargos Complementares	FONTE	UNID	COEFICIENTE	PREÇO UNITÁRIO	TOTAL	
88256	AZULEJISTA OU LADRILHEIRO COM ENCARGOS COMPLEMENTARES	SINAPI	H	0,25370000	R\$ 29,24	R\$ 7,41
88316	SERVENTE COM ENCARGOS COMPLEMENTARES	SINAPI	H	0,13080000	R\$ 24,31	R\$ 3,17
TOTAL Mão de Obra com Encargos Complementares:					R\$ 10,58	

VALOR: **55,55**

5.1. 00001367 CHUVEIRO COMUM EM PLASTICO CROMADO, COM CANO, 4 TEMPERATURAS (110/220 V) (UN)

Material	FONTE	UNID	COEFICIENTE	PREÇO UNITÁRIO	TOTAL	
00001367	CHUVEIRO COMUM EM PLASTICO CROMADO, COM CANO, 4 TEMPERATURAS (110/220 V)	SINAPI	UN	1,00000000	R\$ 290,80	R\$ 290,80

**RELATÓRIO ANALÍTICO - COMPOSIÇÕES DE CUSTOS**

OBRA:	AMPLIAÇÃO CRAS S/AC Sem Desoneração	DATA : 17/10/2025	BDI : 20,96%		
DESCRIÇÃO:	AMPLIAÇÃO CRAS	FONTE	VERSÃO	HORA	MES
		ORSE	2025/09	111,36%	69,82%
		PRÓPRIA	PRÓPRIA	0,00%	0,00%

TOTAL Material:	R\$ 290,80
-----------------	------------

VALOR:	290,80
---------------	---------------

5.2. 86939 LAVATÓRIO LOUÇA BRANCA COM COLUNA, *44 X 35,5* CM, PADRÃO POPULAR, INCLUSO SIFÃO FLEXÍVEL EM PVC, VÁLVULA E ENGATE FLEXÍVEL 30CM EM PLÁSTICO E COM TORNEIRA CROMADA PADRÃO POPULAR - FORNECIMENTO E INSTALAÇÃO. AF_01/2020 (UN)

Serviço	FONTE	UNID	COEFICIENTE	PREÇO UNITÁRIO	TOTAL
86884 ENGATE FLEXÍVEL EM PLÁSTICO BRANCO, 1/2" X 30CM - FORNECIMENTO E INSTALAÇÃO. AF_01/2020	SINAPI	UN	1,00000000	R\$ 12,11	R\$ 12,11
86902 LAVATÓRIO LOUÇA BRANCA COM COLUNA, *44 X 35,5* CM, PADRÃO POPULAR - FORNECIMENTO E INSTALAÇÃO. AF_01/2020	SINAPI	UN	1,00000000	R\$ 324,70	R\$ 324,70
86883 SIFÃO DO TIPO FLEXÍVEL EM PVC 1 X 1.1/2 - FORNECIMENTO E INSTALAÇÃO. AF_01/2020	SINAPI	UN	1,00000000	R\$ 13,93	R\$ 13,93
86906 TORNEIRA CROMADA DE MESA, 1/2" OU 3/4", PARA LAVATÓRIO, PADRÃO POPULAR - FORNECIMENTO E INSTALAÇÃO. AF_01/2020	SINAPI	UN	1,00000000	R\$ 132,09	R\$ 132,09
86879 VÁLVULA EM PLÁSTICO 1" PARA PIA, TANQUE OU LAVATÓRIO, COM OU SEM LADRÃO - FORNECIMENTO E INSTALAÇÃO. AF_01/2020	SINAPI	UN	1,00000000	R\$ 10,93	R\$ 10,93

TOTAL Serviço:	R\$ 493,76
----------------	------------

VALOR:	493,76
---------------	---------------

5.3. 86932 VASO SANITÁRIO SIFONADO COM CAIXA ACOPLADA LOUÇA BRANCA - PADRÃO MÉDIO, INCLUSO ENGATE FLEXÍVEL EM METAL CROMADO, 1/2 X 40CM - FORNECIMENTO E INSTALAÇÃO. AF_01/2020 (UN)

Serviço	FONTE	UNID	COEFICIENTE	PREÇO UNITÁRIO	TOTAL
86887 ENGATE FLEXÍVEL EM INOX, 1/2 X 40CM - FORNECIMENTO E INSTALAÇÃO. AF_01/2020	SINAPI	UN	1,00000000	R\$ 84,55	R\$ 84,55
86888 VASO SANITÁRIO SIFONADO COM CAIXA ACOPLADA LOUÇA BRANCA - FORNECIMENTO E INSTALAÇÃO. AF_01/2020	SINAPI	UN	1,00000000	R\$ 537,43	R\$ 537,43

TOTAL Serviço:	R\$ 621,98
----------------	------------

VALOR:	621,98
---------------	---------------

5.4. 100849 ASSENTO SANITÁRIO CONVENCIONAL - FORNECIMENTO E INSTALACAO. AF_01/2020 (UN)

Material	FONTE	UNID	COEFICIENTE	PREÇO UNITÁRIO	TOTAL
00000377 ASSENTO SANITARIO DE PLASTICO, TIPO CONVENCIONAL	SINAPI	UN	1,00000000	R\$ 37,69	R\$ 37,69

TOTAL Material:	R\$ 37,69
-----------------	-----------

Mão de Obra com Encargos Complementares	FONTE	UNID	COEFICIENTE	PREÇO UNITÁRIO	TOTAL
88267 ENCANADOR OU BOMBEIRO HIDRÁULICO COM ENCARGOS COMPLEMENTARES	SINAPI	H	0,15360000	R\$ 28,78	R\$ 4,42
88316 SERVENTE COM ENCARGOS COMPLEMENTARES	SINAPI	H	0,04840000	R\$ 24,31	R\$ 1,17

TOTAL Mão de Obra com Encargos Complementares:	R\$ 5,59
--	----------

VALOR:	43,28
---------------	--------------

5.5. FNDE 221 PORTA PAPEL HIGIÊNICO, CONFORME PROJETO (UN) (Un)

Material	FONTE	UNID	COEFICIENTE	PREÇO UNITÁRIO	TOTAL
00011703 PAPELEIRA DE PAREDE EM METAL CROMADO SEM TAMPA	SINAPI	UN	1,00000000	R\$ 79,91	R\$ 79,91

TOTAL Material:	R\$ 79,91
-----------------	-----------

Mão de Obra com Encargos Complementares	FONTE	UNID	COEFICIENTE	PREÇO UNITÁRIO	TOTAL
88267 ENCANADOR OU BOMBEIRO HIDRÁULICO COM ENCARGOS COMPLEMENTARES	SINAPI	H	0,31620000	R\$ 28,78	R\$ 9,10

**RELATÓRIO ANALÍTICO - COMPOSIÇÕES DE CUSTOS**

OBRA:	AMPLIAÇÃO CRAS S/AC Sem Desoneração	DATA : 17/10/2025	BDI : 20,96%		
DESCRIÇÃO:	AMPLIAÇÃO CRAS	FUNTE	VERSÃO	HORA	MES
		ORSE	2025/09	111,36%	69,82%
		PRÓPRIA	PRÓPRIA	0,00%	0,00%

88316	SERVENTE COM ENCARGOS COMPLEMENTARES	SINAPI	H	0,09960000	R\$ 24,31	R\$ 2,42
					TOTAL Mão de Obra com Encargos Complementares:	R\$ 11,52
					VALOR:	91,43

5.6. 95547 SABONETEIRA PLASTICA TIPO DISPENSER PARA SABONETE LIQUIDO COM RESERVATORIO 800 A 1500 ML, INCLUSO FIXAÇÃO. AF_01/2020 (UN)

Material		FUNTE	UNID	COEFICIENTE	PREÇO UNITÁRIO	TOTAL
00011758	SABONETEIRA PLASTICA TIPO DISPENSER PARA SABONETE LIQUIDO COM RESERVATORIO 800 A 1500 ML	SINAPI	UN	1,00000000	R\$ 44,98	R\$ 44,98
					TOTAL Material:	R\$ 44,98

Mão de Obra com Encargos Complementares		FUNTE	UNID	COEFICIENTE	PREÇO UNITÁRIO	TOTAL
88267	ENCANADOR OU BOMBEIRO HIDRÁULICO COM ENCARGOS COMPLEMENTARES	SINAPI	H	0,31620000	R\$ 28,78	R\$ 9,10
88316	SERVENTE COM ENCARGOS COMPLEMENTARES	SINAPI	H	0,09960000	R\$ 24,31	R\$ 2,42
					TOTAL Mão de Obra com Encargos Complementares:	R\$ 11,52
					VALOR:	56,50

5.7. FNDE 15 TOALHEIRO PLASTICO TIPO DISPENSER PARA PAPEL TOALHA INTERFOLHADO (UN) (Un)

Material		FUNTE	UNID	COEFICIENTE	PREÇO UNITÁRIO	TOTAL
00037401	TOALHEIRO PLASTICO TIPO DISPENSER PARA PAPEL TOALHA INTERFOLHADO	SINAPI	UN	1,00000000	R\$ 46,83	R\$ 46,83
					TOTAL Material:	R\$ 46,83

Mão de Obra com Encargos Complementares		FUNTE	UNID	COEFICIENTE	PREÇO UNITÁRIO	TOTAL
88248	AUXILIAR DE ENCANADOR OU BOMBEIRO HIDRÁULICO COM ENCARGOS COMPLEMENTARES	SINAPI	H	0,50000000	R\$ 25,07	R\$ 12,54
88267	ENCANADOR OU BOMBEIRO HIDRÁULICO COM ENCARGOS COMPLEMENTARES	SINAPI	H	0,50000000	R\$ 28,78	R\$ 14,39
					TOTAL Mão de Obra com Encargos Complementares:	R\$ 26,93
					VALOR:	73,76

5.8. 97902 CAIXA ENTERRADA HIDRÁULICA RETANGULAR EM ALVENARIA COM TIJOLOS CERÂMICOS MACIÇOS, DIMENSÕES INTERNAS: 0,6X0,6X0,6 M PARA REDE DE ESGOTO. AF_12/2020 (UN)

Equipamento Custo Horário		FUNTE	UNID	COEFICIENTE	PREÇO UNITÁRIO	TOTAL
5679	RETROESCAVADEIRA SOBRE RODAS COM CARREGADEIRA, TRAÇÃO 4X4, POTÊNCIA LÍQ. 88 HP, CAÇAMBA CARREG. CAP. MÍN. 1 M3, CAÇAMBA RETRO CAP. 0,26 M3, PESO OPERACIONAL MÍN. 6.674 KG, PROFUNDIDADE ESCAVAÇÃO MÁX. 4,37 M - CHI DIURNO. AF_06/2014	SINAPI	CHI	0,01780000	R\$ 71,83	R\$ 1,27
5678	RETROESCAVADEIRA SOBRE RODAS COM CARREGADEIRA, TRAÇÃO 4X4, POTÊNCIA LÍQ. 88 HP, CAÇAMBA CARREG. CAP. MÍN. 1 M3, CAÇAMBA RETRO CAP. 0,26 M3, PESO OPERACIONAL MÍN. 6.674 KG, PROFUNDIDADE ESCAVAÇÃO MÁX. 4,37 M - CHP DIURNO. AF_06/2014	SINAPI	CHP	0,00870000	R\$ 154,89	R\$ 1,34
					TOTAL Equipamento Custo Horário:	R\$ 2,61

Material		FUNTE	UNID	COEFICIENTE	PREÇO UNITÁRIO	TOTAL
00002692	DESMOLDANTE PROTETOR PARA FORMAS DE MADEIRA, DE BASE OLEOSA EMULSIONADA EM AGUA	SINAPI	L	0,00540000	R\$ 6,71	R\$ 0,03
00004491	PONTALETE *7,5 X 7,5* CM EM PINUS, MISTA OU EQUIVALENTE DA REGIAO - BRUTA	SINAPI	M	0,11840000	R\$ 7,13	R\$ 0,84
00005069	PREGO DE ACO POLIDO COM CABECA 17 X 27 (2 1/2 X 11)	SINAPI	KG	0,01250000	R\$ 13,85	R\$ 0,17
00004517	SARRAFO *2,5 X 7,5* CM EM PINUS, MISTA OU EQUIVALENTE DA REGIAO - BRUTA	SINAPI	M	0,14080000	R\$ 2,49	R\$ 0,35



RELATÓRIO ANALÍTICO - COMPOSIÇÕES DE CUSTOS

OBRA:	AMPLIAÇÃO CRAS S/AC Sem Desoneração	DATA : 17/10/2025	BDI : 20,96%		
DESCRIÇÃO:	AMPLIAÇÃO CRAS	FONTE	VERSÃO	HORA	MES
		ORSE	2025/09	111,36%	69,82%
		PRÓPRIA	PRÓPRIA	0,00%	0,00%

00006193	TABUA NAO APARELHADA *2,5 X 20* CM, EM MACARANDUBA/MASSARANDUBA, ANGELIM OU EQUIVALENTE DA REGIAO - BRUTA	SINAPI	M	0,44160000	R\$ 17,70	R\$ 7,81
00007258	TIJOLO CERAMICO MACICO COMUM DE *5 X 10 X 20* CM (L X A X C)	SINAPI	UN	131,81880000	R\$ 0,60	R\$ 79,09
					TOTAL Material:	R\$ 88,29

Mão de Obra com Encargos Complementares	FONTE	UNID	COEFICIENTE	PREÇO UNITÁRIO	TOTAL	
88309	PEDREIRO COM ENCARGOS COMPLEMENTARES	SINAPI	H	5,09440000	R\$ 29,39	R\$ 149,72
88316	SERVENTE COM ENCARGOS COMPLEMENTARES	SINAPI	H	4,00280000	R\$ 24,31	R\$ 97,30
					TOTAL Mão de Obra com Encargos Complementares:	R\$ 247,02

Serviço	FONTE	UNID	COEFICIENTE	PREÇO UNITÁRIO	TOTAL	
100475	ARGAMASSA TRAÇO 1:3 (EM VOLUME DE CIMENTO E AREIA MÉDIA ÚMIDA) COM ADIÇÃO DE IMPERMEABILIZANTE, PREPARO MECÂNICO COM BETONEIRA 400 L. AF_08/2019	SINAPI	M3	0,11560000	R\$ 827,83	R\$ 95,69
87316	ARGAMASSA TRAÇO 1:4 (EM VOLUME DE CIMENTO E AREIA GROSSA ÚMIDA) PARA CHAPISCO CONVENCIONAL, PREPARO MECÂNICO COM BETONEIRA 400 L. AF_08/2019	SINAPI	M3	0,01480000	R\$ 590,18	R\$ 8,73
94970	CONCRETO FCK = 20MPA, TRAÇO 1:2,7:3 (EM MASSA SECA DE CIMENTO/ AREIA MÉDIA/ BRITA 1) - PREPARO MECÂNICO COM BETONEIRA 600 L. AF_05/2021	SINAPI	M3	0,07440000	R\$ 528,55	R\$ 39,32
97735	PEÇA RETANGULAR PRÉ-MOLDADA, VOLUME DE CONCRETO DE 30 A 100 LITROS, TAXA DE AÇO APROXIMADA DE 30KG/M³. AF_03/2024	SINAPI	M3	0,04480000	R\$ 2.629,41	R\$ 117,79
101616	PREPARO DE FUNDO DE VALA COM LARGURA MENOR QUE 1,5 M (ACERTO DO SOLO NATURAL). AF_08/2020	SINAPI	M2	0,81000000	R\$ 7,04	R\$ 5,70
					TOTAL Serviço:	R\$ 267,23

VALOR:	605,15
---------------	---------------

5.9. 104328 CAIXA SIFONADA, COM GRELHA QUADRADA, PVC, DN 150 X 150 X 50 MM, JUNTA SOLDÁVEL, FORNECIDA E INSTALADA EM RAMAL DE DESCARGA OU EM RAMAL DE ESGOTO SANITÁRIO. AF_08/2022 (UN)

Material	FONTE	UNID	COEFICIENTE	PREÇO UNITÁRIO	TOTAL	
00000122	ADESIVO PLASTICO PARA PVC, FRASCO COM *850* GR	SINAPI	UN	0,02920000	R\$ 87,87	R\$ 2,56
00011712	CAIXA SIFONADA, PVC, 150 X 150 X 50 MM, COM GRELHA QUADRADA, BRANCA (NBR 5688)	SINAPI	UN	1,00000000	R\$ 44,32	R\$ 44,32
00038383	LIXA D'AGUA EM FOLHA, COR PRETA, GRAO 100	SINAPI	UN	0,01540000	R\$ 2,32	R\$ 0,03
00020083	SOLUCAO PREPARADORA / LIMPADORA PARA PVC, FRASCO COM 1000 CM3	SINAPI	UN	0,04400000	R\$ 99,55	R\$ 4,38
					TOTAL Material:	R\$ 51,29

Mão de Obra com Encargos Complementares	FONTE	UNID	COEFICIENTE	PREÇO UNITÁRIO	TOTAL	
88248	AUXILIAR DE ENCANADOR OU BOMBEIRO HIDRÁULICO COM ENCARGOS COMPLEMENTARES	SINAPI	H	0,42310000	R\$ 25,07	R\$ 10,60
88267	ENCANADOR OU BOMBEIRO HIDRÁULICO COM ENCARGOS COMPLEMENTARES	SINAPI	H	0,42310000	R\$ 28,78	R\$ 12,17
					TOTAL Mão de Obra com Encargos Complementares:	R\$ 22,77

VALOR:	74,06
---------------	--------------

5.10. 104327 RALO SIFONADO REDONDO, PVC, DN 100 X 40 MM, JUNTA SOLDÁVEL, FORNECIDO E INSTALADO EM RAMAL DE DESCARGA OU EM RAMAL DE ESGOTO SANITÁRIO. AF_08/2022 (UN)

Material	FONTE	UNID	COEFICIENTE	PREÇO UNITÁRIO	TOTAL	
00000122	ADESIVO PLASTICO PARA PVC, FRASCO COM *850* GR	SINAPI	UN	0,00490000	R\$ 87,87	R\$ 0,43
00038383	LIXA D'AGUA EM FOLHA, COR PRETA, GRAO 100	SINAPI	UN	0,03600000	R\$ 2,32	R\$ 0,08
00011743	RALO SIFONADO REDONDO CONICO, PVC, 100 X 40 MM, COM GRELHA REDONDA BRANCA	SINAPI	UN	1,00000000	R\$ 9,97	R\$ 9,97
00020083	SOLUCAO PREPARADORA / LIMPADORA PARA PVC, FRASCO COM 1000 CM3	SINAPI	UN	0,00750000	R\$ 99,55	R\$ 0,74



RELATÓRIO ANALÍTICO - COMPOSIÇÕES DE CUSTOS

OBRA:	AMPLIAÇÃO CRAS S/AC Sem Desoneração	DATA : 17/10/2025	BDI : 20,96%		
DESCRIÇÃO:	AMPLIAÇÃO CRAS	FONTE	VERSÃO	HORA	MES
		ORSE	2025/09	111,36%	69,82%
		PRÓPRIA	PRÓPRIA	0,00%	0,00%

TOTAL Material: R\$ 11,22

Mão de Obra com Encargos Complementares		FONTE	UNID	COEFICIENTE	PREÇO UNITÁRIO	TOTAL
88248	AUXILIAR DE ENCANADOR OU BOMBEIRO HIDRÁULICO COM ENCARGOS COMPLEMENTARES	SINAPI	H	0,16520000	R\$ 25,07	R\$ 4,14
88267	ENCANADOR OU BOMBEIRO HIDRÁULICO COM ENCARGOS COMPLEMENTARES	SINAPI	H	0,16520000	R\$ 28,78	R\$ 4,75
TOTAL Mão de Obra com Encargos Complementares:						R\$ 8,89
VALOR:						20,11

5.11. 00006149 SIFAO PLASTICO TIPO COPO PARA PIA OU LAVATORIO, 1 X 1.1/2" (UN)

Material	FONTE	UNID	COEFICIENTE	PREÇO UNITÁRIO	TOTAL
00006149	SIFAO PLASTICO TIPO COPO PARA PIA OU LAVATORIO, 1 X 1.1/2"	SINAPI	UN	1,00000000	R\$ 14,31
TOTAL Material:					R\$ 14,31
VALOR:					14,31

5.12. 00006146 SIFAO PLASTICO TIPO COPO PARA TANQUE, 1.1/4 X 1.1/2" (UN)

Material	FONTE	UNID	COEFICIENTE	PREÇO UNITÁRIO	TOTAL
00006146	SIFAO PLASTICO TIPO COPO PARA TANQUE, 1.1/4 X 1.1/2"	SINAPI	UN	1,00000000	R\$ 20,57
TOTAL Material:					R\$ 20,57
VALOR:					20,57

5.13. 86879 VÁLVULA EM PLÁSTICO 1" PARA PIA, TANQUE OU LAVATÓRIO, COM OU SEM LADRÃO - FORNECIMENTO E INSTALAÇÃO. AF_01/2020 (UN)

Material	FONTE	UNID	COEFICIENTE	PREÇO UNITÁRIO	TOTAL
00003146	FITA VEDA ROSCA, EM PTFE, ROLO DE 18 MM X 10 M (L X C)	SINAPI	UN	0,03320000	R\$ 5,05
00006153	VALVULA EM PLASTICO BRANCO PARA TANQUE OU LAVATORIO 1", SEM UNHO E SEM LADRAO	SINAPI	UN	1,00000000	R\$ 6,29
TOTAL Material:					R\$ 6,45

Mão de Obra com Encargos Complementares		FONTE	UNID	COEFICIENTE	PREÇO UNITÁRIO	TOTAL
88267	ENCANADOR OU BOMBEIRO HIDRÁULICO COM ENCARGOS COMPLEMENTARES	SINAPI	H	0,12320000	R\$ 28,78	R\$ 3,54
88316	SERVENTE COM ENCARGOS COMPLEMENTARES	SINAPI	H	0,03880000	R\$ 24,31	R\$ 0,94
TOTAL Mão de Obra com Encargos Complementares:						R\$ 4,48
VALOR:						10,93

5.14. 89811 CURVA CURTA 90 GRAUS, PVC, SERIE NORMAL, ESGOTO PREDIAL, DN 100 MM, JUNTA ELÁSTICA, FORNECIDO E INSTALADO EM PRUMADA DE ESGOTO SANITÁRIO OU VENTILAÇÃO. AF_08/2022 (UN)

Material	FONTE	UNID	COEFICIENTE	PREÇO UNITÁRIO	TOTAL
00000301	ANEL BORRACHA PARA TUBO ESGOTO PREDIAL, DN 100 MM (NBR 5688)	SINAPI	UN	2,00000000	R\$ 3,20
00001966	CURVA PVC CURTA 90 GRAUS, DN 100 MM, PARA ESGOTO PREDIAL	SINAPI	UN	1,00000000	R\$ 26,60
00020078	PASTA LUBRIFICANTE PARA TUBOS E CONEXOES COM JUNTA ELASTICA, EMBALAGEM DE *400* GR (USO EM PVC, ACO, POLIETILENO E OUTROS)	SINAPI	UN	0,11500000	R\$ 36,26
TOTAL Material:					R\$ 37,16

Mão de Obra com Encargos Complementares		FONTE	UNID	COEFICIENTE	PREÇO UNITÁRIO	TOTAL
---	--	-------	------	-------------	----------------	-------



RELATÓRIO ANALÍTICO - COMPOSIÇÕES DE CUSTOS

OBRA:	AMPLIAÇÃO CRAS S/AC Sem Desoneração	DATA : 17/10/2025	BDI : 20,96%		
DESCRIÇÃO:	AMPLIAÇÃO CRAS	FONTES	VERSÃO	HORA	MES
		ORSE	2025/09	111,36%	69,82%
		PRÓPRIA	PRÓPRIA	0,00%	0,00%

88248	AUXILIAR DE ENCANADOR OU BOMBEIRO HIDRÁULICO COM ENCARGOS COMPLEMENTARES	SINAPI	H	0,21720000	R\$ 25,07	R\$ 5,44
88267	ENCANADOR OU BOMBEIRO HIDRÁULICO COM ENCARGOS COMPLEMENTARES	SINAPI	H	0,21720000	R\$ 28,78	R\$ 6,25
					TOTAL Mão de Obra com Encargos Complementares:	R\$ 11,69
					VALOR:	48,85

5.15. 89728 CURVA CURTA 90 GRAUS, PVC, SERIE NORMAL, ESGOTO PREDIAL, DN 40 MM, JUNTA SOLDÁVEL, FORNECIDO E INSTALADO EM RAMAL DE DESCARGA OU RAMAL DE ESGOTO SANITÁRIO. AF_08/2022 (UN)

Material		FONTES	UNID	COEFICIENTE	PREÇO UNITÁRIO	TOTAL
00000122	ADESIVO PLASTICO PARA PVC, FRASCO COM *850* GR	SINAPI	UN	0,00990000	R\$ 87,87	R\$ 0,86
00001933	CURVA PVC CURTA 90 GRAUS, DN 40 MM, PARA ESGOTO PREDIAL	SINAPI	UN	1,00000000	R\$ 5,73	R\$ 5,73
00038383	LIXA D'AGUA EM FOLHA, COR PRETA, GRAO 100	SINAPI	UN	0,00710000	R\$ 2,32	R\$ 0,01
00020083	SOLUCAO PREPARADORA / LIMPADORA PARA PVC, FRASCO COM 1000 CM3	SINAPI	UN	0,01500000	R\$ 99,55	R\$ 1,49
					TOTAL Material:	R\$ 8,09

Mão de Obra com Encargos Complementares		FONTES	UNID	COEFICIENTE	PREÇO UNITÁRIO	TOTAL
88248	AUXILIAR DE ENCANADOR OU BOMBEIRO HIDRÁULICO COM ENCARGOS COMPLEMENTARES	SINAPI	H	0,12700000	R\$ 25,07	R\$ 3,18
88267	ENCANADOR OU BOMBEIRO HIDRÁULICO COM ENCARGOS COMPLEMENTARES	SINAPI	H	0,12700000	R\$ 28,78	R\$ 3,65
					TOTAL Mão de Obra com Encargos Complementares:	R\$ 6,83
					VALOR:	14,92

5.16. 89746 JOELHO 45 GRAUS, PVC, SERIE NORMAL, ESGOTO PREDIAL, DN 100 MM, JUNTA ELÁSTICA, FORNECIDO E INSTALADO EM RAMAL DE DESCARGA OU RAMAL DE ESGOTO SANITÁRIO. AF_08/2022 (UN)

Material		FONTES	UNID	COEFICIENTE	PREÇO UNITÁRIO	TOTAL
00000301	ANEL BORRACHA PARA TUBO ESGOTO PREDIAL, DN 100 MM (NBR 5688)	SINAPI	UN	2,00000000	R\$ 3,20	R\$ 6,40
00003528	JOELHO PVC, SOLDAVEL, PB, 45 GRAUS, DN 100 MM, PARA ESGOTO PREDIAL	SINAPI	UN	1,00000000	R\$ 10,43	R\$ 10,43
00020078	PASTA LUBRIFICANTE PARA TUBOS E CONEXOES COM JUNTA ELASTICA, EMBALAGEM DE *400* GR (USO EM PVC, ACO, POLIETILENO E OUTROS)	SINAPI	UN	0,11500000	R\$ 36,26	R\$ 4,16
					TOTAL Material:	R\$ 20,99

Mão de Obra com Encargos Complementares		FONTES	UNID	COEFICIENTE	PREÇO UNITÁRIO	TOTAL
88248	AUXILIAR DE ENCANADOR OU BOMBEIRO HIDRÁULICO COM ENCARGOS COMPLEMENTARES	SINAPI	H	0,19260000	R\$ 25,07	R\$ 4,82
88267	ENCANADOR OU BOMBEIRO HIDRÁULICO COM ENCARGOS COMPLEMENTARES	SINAPI	H	0,19260000	R\$ 28,78	R\$ 5,54
					TOTAL Mão de Obra com Encargos Complementares:	R\$ 10,36
					VALOR:	31,35

5.17. 89726 JOELHO 45 GRAUS, PVC, SERIE NORMAL, ESGOTO PREDIAL, DN 40 MM, JUNTA SOLDÁVEL, FORNECIDO E INSTALADO EM RAMAL DE DESCARGA OU RAMAL DE ESGOTO SANITÁRIO. AF_08/2022 (UN)

Material		FONTES	UNID	COEFICIENTE	PREÇO UNITÁRIO	TOTAL
00000122	ADESIVO PLASTICO PARA PVC, FRASCO COM *850* GR	SINAPI	UN	0,00990000	R\$ 87,87	R\$ 0,86
00003516	JOELHO PVC, SOLDAVEL, BB, 45 GRAUS, DN 40 MM, PARA ESGOTO PREDIAL	SINAPI	UN	1,00000000	R\$ 2,67	R\$ 2,67
00038383	LIXA D'AGUA EM FOLHA, COR PRETA, GRAO 100	SINAPI	UN	0,00710000	R\$ 2,32	R\$ 0,01
00020083	SOLUCAO PREPARADORA / LIMPADORA PARA PVC, FRASCO COM 1000 CM3	SINAPI	UN	0,01500000	R\$ 99,55	R\$ 1,49

**RELATÓRIO ANALÍTICO - COMPOSIÇÕES DE CUSTOS**

OBRA:	AMPLIAÇÃO CRAS S/AC Sem Desoneração	DATA : 17/10/2025	BDI : 20,96%		
DESCRIÇÃO:	AMPLIAÇÃO CRAS	FONTE	VERSÃO	HORA	MES
		ORSE	2025/09	111,36%	69,82%
		PRÓPRIA	PRÓPRIA	0,00%	0,00%

TOTAL Material:	R\$ 5,03
-----------------	----------

Mão de Obra com Encargos Complementares		FONTE	UNID	COEFICIENTE	PREÇO UNITÁRIO	TOTAL
88248	AUXILIAR DE ENCANADOR OU BOMBEIRO HIDRÁULICO COM ENCARGOS COMPLEMENTARES	SINAPI	H	0,12700000	R\$ 25,07	R\$ 3,18
88267	ENCANADOR OU BOMBEIRO HIDRÁULICO COM ENCARGOS COMPLEMENTARES	SINAPI	H	0,12700000	R\$ 28,78	R\$ 3,65
TOTAL Mão de Obra com Encargos Complementares:						R\$ 6,83
VALOR:						11,86

5.18. 89802 JOELHO 45 GRAUS, PVC, SERIE NORMAL, ESGOTO PREDIAL, DN 50 MM, JUNTA ELÁSTICA, FORNECIDO E INSTALADO EM PRUMADA DE ESGOTO SANITÁRIO OU VENTILAÇÃO. AF_08/2022 (UN)

Material	FONTE	UNID	COEFICIENTE	PREÇO UNITÁRIO	TOTAL
00000296 ANEL BORRACHA PARA TUBO ESGOTO PREDIAL, DN 50 MM (NBR 5688)	SINAPI	UN	2,00000000	R\$ 1,81	R\$ 3,62
00003518 JOELHO PVC, SOLDAVEL, PB, 45 GRAUS, DN 50 MM, PARA ESGOTO PREDIAL	SINAPI	UN	1,00000000	R\$ 4,32	R\$ 4,32
00020078 PASTA LUBRIFICANTE PARA TUBOS E CONEXOES COM JUNTA ELASTICA, EMBALAGEM DE *400* GR (USO EM PVC, ACO, POLIETILENO E OUTROS)	SINAPI	UN	0,05000000	R\$ 36,26	R\$ 1,81
TOTAL Material:					R\$ 9,75

Mão de Obra com Encargos Complementares		FONTE	UNID	COEFICIENTE	PREÇO UNITÁRIO	TOTAL
88248	AUXILIAR DE ENCANADOR OU BOMBEIRO HIDRÁULICO COM ENCARGOS COMPLEMENTARES	SINAPI	H	0,03430000	R\$ 25,07	R\$ 0,85
88267	ENCANADOR OU BOMBEIRO HIDRÁULICO COM ENCARGOS COMPLEMENTARES	SINAPI	H	0,03430000	R\$ 28,78	R\$ 0,98
TOTAL Mão de Obra com Encargos Complementares:						R\$ 1,83
VALOR:						11,58

5.19. 89801 JOELHO 90 GRAUS, PVC, SERIE NORMAL, ESGOTO PREDIAL, DN 50 MM, JUNTA ELÁSTICA, FORNECIDO E INSTALADO EM PRUMADA DE ESGOTO SANITÁRIO OU VENTILAÇÃO. AF_08/2022 (UN)

Material	FONTE	UNID	COEFICIENTE	PREÇO UNITÁRIO	TOTAL
00000296 ANEL BORRACHA PARA TUBO ESGOTO PREDIAL, DN 50 MM (NBR 5688)	SINAPI	UN	2,00000000	R\$ 1,81	R\$ 3,62
00003526 JOELHO PVC, SOLDAVEL, PB, 90 GRAUS, DN 50 MM, PARA ESGOTO PREDIAL	SINAPI	UN	1,00000000	R\$ 3,49	R\$ 3,49
00020078 PASTA LUBRIFICANTE PARA TUBOS E CONEXOES COM JUNTA ELASTICA, EMBALAGEM DE *400* GR (USO EM PVC, ACO, POLIETILENO E OUTROS)	SINAPI	UN	0,05000000	R\$ 36,26	R\$ 1,81
TOTAL Material:					R\$ 8,92

Mão de Obra com Encargos Complementares		FONTE	UNID	COEFICIENTE	PREÇO UNITÁRIO	TOTAL
88248	AUXILIAR DE ENCANADOR OU BOMBEIRO HIDRÁULICO COM ENCARGOS COMPLEMENTARES	SINAPI	H	0,03430000	R\$ 25,07	R\$ 0,85
88267	ENCANADOR OU BOMBEIRO HIDRÁULICO COM ENCARGOS COMPLEMENTARES	SINAPI	H	0,03430000	R\$ 28,78	R\$ 0,98
TOTAL Mão de Obra com Encargos Complementares:						R\$ 1,83
VALOR:						10,75

5.20. 00003517 JOELHO PVC, SOLDAVEL, BB, 90 GRAUS, SEM ANEL, DN 40 MM, PARA ESGOTO PREDIAL SECUNDARIO (UN)

Material	FONTE	UNID	COEFICIENTE	PREÇO UNITÁRIO	TOTAL
00003517 JOELHO PVC, SOLDAVEL, BB, 90 GRAUS, SEM ANEL, DN 40 MM, PARA ESGOTO PREDIAL SECUNDARIO	SINAPI	UN	1,00000000	R\$ 2,41	R\$ 2,41
TOTAL Material:					R\$ 2,41



RELATÓRIO ANALÍTICO - COMPOSIÇÕES DE CUSTOS

OBRA:	AMPLIAÇÃO CRAS S/AC Sem Desoneração	DATA : 17/10/2025	BDI : 20,96%		
DESCRIÇÃO:	AMPLIAÇÃO CRAS	FONTE	VERSÃO	HORA	MES
		ORSE	2025/09	111,36%	69,82%
		PRÓPRIA	PRÓPRIA	0,00%	0,00%

VALOR: 2,41

5.21. 00003659 JUNCAO SIMPLES DE REDUCAO, PVC, DN 100 X 50 MM, SERIE NORMAL PARA ESGOTO PREDIAL (UN)

Material	FONTE	UNID	COEFICIENTE	PREÇO UNITÁRIO	TOTAL
00003659 JUNCAO SIMPLES DE REDUCAO, PVC, DN 100 X 50 MM, SERIE NORMAL PARA ESGOTO PREDIAL	SINAPI	UN	1,00000000	R\$ 21,34	R\$ 21,34
TOTAL Material:					R\$ 21,34
VALOR:					21,34

5.22. 89797 JUNÇÃO SIMPLES, PVC, SERIE NORMAL, ESGOTO PREDIAL, DN 100 X 100 MM, JUNTA ELÁSTICA, FORNECIDO E INSTALADO EM RAMAL DE DESCARGA OU RAMAL DE ESGOTO SANITÁRIO. AF_08/2022 (UN)

Material	FONTE	UNID	COEFICIENTE	PREÇO UNITÁRIO	TOTAL	
00000301 ANEL BORRACHA PARA TUBO ESGOTO PREDIAL, DN 100 MM (NBR 5688)	SINAPI	UN	3,00000000	R\$ 3,20	R\$ 9,60	
00003670 JUNCAO SIMPLES, PVC, 45 GRAUS, DN 100 X 100 MM, SERIE NORMAL PARA ESGOTO PREDIAL	SINAPI	UN	1,00000000	R\$ 27,40	R\$ 27,40	
00020078 PASTA LUBRIFICANTE PARA TUBOS E CONEXOES COM JUNTA ELASTICA, EMBALAGEM DE *400* GR (USO EM PVC, ACO, POLIETILENO E OUTROS)	SINAPI	UN	0,17250000	R\$ 36,26	R\$ 6,25	
TOTAL Material:					R\$ 43,25	
Mão de Obra com Encargos Complementares		FONTE	UNID	COEFICIENTE	PREÇO UNITÁRIO	TOTAL
88248 AUXILIAR DE ENCANADOR OU BOMBEIRO HIDRÁULICO COM ENCARGOS COMPLEMENTARES	SINAPI	H	0,25680000	R\$ 25,07	R\$ 6,43	
88267 ENCANADOR OU BOMBEIRO HIDRÁULICO COM ENCARGOS COMPLEMENTARES	SINAPI	H	0,25680000	R\$ 28,78	R\$ 7,39	
TOTAL Mão de Obra com Encargos Complementares:					R\$ 13,82	
VALOR:					57,07	

5.23. 00020140 JUNCAO SIMPLES, PVC SERIE R, DN 40 X 40 MM, PARA ESGOTO PREDIAL (UN)

Material	FONTE	UNID	COEFICIENTE	PREÇO UNITÁRIO	TOTAL
00020140 JUNCAO SIMPLES, PVC SERIE R, DN 40 X 40 MM, PARA ESGOTO PREDIAL	SINAPI	UN	1,00000000	R\$ 9,78	R\$ 9,78
TOTAL Material:					R\$ 9,78
VALOR:					9,78

5.24. 89714 TUBO PVC, SERIE NORMAL, ESGOTO PREDIAL, DN 100 MM, FORNECIDO E INSTALADO EM RAMAL DE DESCARGA OU RAMAL DE ESGOTO SANITÁRIO. AF_08/2022 (M)

Material	FONTE	UNID	COEFICIENTE	PREÇO UNITÁRIO	TOTAL	
00038383 LIXA D'AGUA EM FOLHA, COR PRETA, GRAO 100	SINAPI	UN	0,02470000	R\$ 2,32	R\$ 0,05	
00009836 TUBO PVC SERIE NORMAL, DN 100 MM, PARA ESGOTO PREDIAL (NBR 5688)	SINAPI	M	1,05490000	R\$ 17,00	R\$ 17,93	
TOTAL Material:					R\$ 17,98	
Mão de Obra com Encargos Complementares		FONTE	UNID	COEFICIENTE	PREÇO UNITÁRIO	TOTAL
88248 AUXILIAR DE ENCANADOR OU BOMBEIRO HIDRÁULICO COM ENCARGOS COMPLEMENTARES	SINAPI	H	0,44440000	R\$ 25,07	R\$ 11,14	
88267 ENCANADOR OU BOMBEIRO HIDRÁULICO COM ENCARGOS COMPLEMENTARES	SINAPI	H	0,44440000	R\$ 28,78	R\$ 12,78	
TOTAL Mão de Obra com Encargos Complementares:					R\$ 23,92	
VALOR:					41,90	



RELATÓRIO ANALÍTICO - COMPOSIÇÕES DE CUSTOS

OBRA:	AMPLIAÇÃO CRAS S/AC Sem Desoneração	DATA : 17/10/2025	BDI : 20,96%		
DESCRIÇÃO:	AMPLIAÇÃO CRAS	FONTE	VERSÃO	HORA	MES
		ORSE	2025/09	111,36%	69,82%
		PRÓPRIA	PRÓPRIA	0,00%	0,00%

5.25. 89712 TUBO PVC, SERIE NORMAL, ESGOTO PREDIAL, DN 50 MM, FORNECIDO E INSTALADO EM RAMAL DE DESCARGA OU RAMAL DE ESGOTO SANITÁRIO. AF_08/2022 (M)

Material	FONTE	UNID	COEFICIENTE	PREÇO UNITÁRIO	TOTAL	
00038383	LIXA D'AGUA EM FOLHA, COR PRETA, GRAO 100	SINAPI	UN	0,01770000	R\$ 2,32	R\$ 0,04
00009838	TUBO PVC SERIE NORMAL, DN 50 MM, PARA ESGOTO PREDIAL (NBR 5688)	SINAPI	M	1,05490000	R\$ 12,26	R\$ 12,93
TOTAL Material:					R\$ 12,97	

Mão de Obra com Encargos Complementares	FONTE	UNID	COEFICIENTE	PREÇO UNITÁRIO	TOTAL	
88248	AUXILIAR DE ENCANADOR OU BOMBEIRO HIDRÁULICO COM ENCARGOS COMPLEMENTARES	SINAPI	H	0,31820000	R\$ 25,07	R\$ 7,97
88267	ENCANADOR OU BOMBEIRO HIDRÁULICO COM ENCARGOS COMPLEMENTARES	SINAPI	H	0,31820000	R\$ 28,78	R\$ 9,15
TOTAL Mão de Obra com Encargos Complementares:					R\$ 17,12	
VALOR:					30,09	

5.26. 89711 TUBO PVC, SERIE NORMAL, ESGOTO PREDIAL, DN 40 MM, FORNECIDO E INSTALADO EM RAMAL DE DESCARGA OU RAMAL DE ESGOTO SANITÁRIO. AF_08/2022 (M)

Material	FONTE	UNID	COEFICIENTE	PREÇO UNITÁRIO	TOTAL	
00038383	LIXA D'AGUA EM FOLHA, COR PRETA, GRAO 100	SINAPI	UN	0,01630000	R\$ 2,32	R\$ 0,03
00009835	TUBO PVC SERIE NORMAL, DN 40 MM, PARA ESGOTO PREDIAL (NBR 5688)	SINAPI	M	1,05490000	R\$ 7,43	R\$ 7,83
TOTAL Material:					R\$ 7,86	

Mão de Obra com Encargos Complementares	FONTE	UNID	COEFICIENTE	PREÇO UNITÁRIO	TOTAL	
88248	AUXILIAR DE ENCANADOR OU BOMBEIRO HIDRÁULICO COM ENCARGOS COMPLEMENTARES	SINAPI	H	0,29300000	R\$ 25,07	R\$ 7,34
88267	ENCANADOR OU BOMBEIRO HIDRÁULICO COM ENCARGOS COMPLEMENTARES	SINAPI	H	0,29300000	R\$ 28,78	R\$ 8,43
TOTAL Mão de Obra com Encargos Complementares:					R\$ 15,77	
VALOR:					23,63	

5.27. 89711 TUBO PVC, SERIE NORMAL, ESGOTO PREDIAL, DN 40 MM, FORNECIDO E INSTALADO EM RAMAL DE DESCARGA OU RAMAL DE ESGOTO SANITÁRIO. AF_08/2022 (M)

Material	FONTE	UNID	COEFICIENTE	PREÇO UNITÁRIO	TOTAL	
00038383	LIXA D'AGUA EM FOLHA, COR PRETA, GRAO 100	SINAPI	UN	0,01630000	R\$ 2,32	R\$ 0,03
00009835	TUBO PVC SERIE NORMAL, DN 40 MM, PARA ESGOTO PREDIAL (NBR 5688)	SINAPI	M	1,05490000	R\$ 7,43	R\$ 7,83
TOTAL Material:					R\$ 7,86	

Mão de Obra com Encargos Complementares	FONTE	UNID	COEFICIENTE	PREÇO UNITÁRIO	TOTAL	
88248	AUXILIAR DE ENCANADOR OU BOMBEIRO HIDRÁULICO COM ENCARGOS COMPLEMENTARES	SINAPI	H	0,29300000	R\$ 25,07	R\$ 7,34
88267	ENCANADOR OU BOMBEIRO HIDRÁULICO COM ENCARGOS COMPLEMENTARES	SINAPI	H	0,29300000	R\$ 28,78	R\$ 8,43
TOTAL Mão de Obra com Encargos Complementares:					R\$ 15,77	
VALOR:					23,63	

5.28. 89712 TUBO PVC, SERIE NORMAL, ESGOTO PREDIAL, DN 50 MM, FORNECIDO E INSTALADO EM RAMAL DE DESCARGA OU RAMAL DE ESGOTO SANITÁRIO. AF_08/2022 (M)

Material	FONTE	UNID	COEFICIENTE	PREÇO UNITÁRIO	TOTAL	
00038383	LIXA D'AGUA EM FOLHA, COR PRETA, GRAO 100	SINAPI	UN	0,01770000	R\$ 2,32	R\$ 0,04

**RELATÓRIO ANALÍTICO - COMPOSIÇÕES DE CUSTOS**

OBRA:	AMPLIAÇÃO CRAS S/AC Sem Desoneração	DATA : 17/10/2025	BDI : 20,96%		
DESCRIÇÃO:	AMPLIAÇÃO CRAS	FUNTE	VERSÃO	HORA	MES
		ORSE	2025/09	111,36%	69,82%
		PRÓPRIA	PRÓPRIA	0,00%	0,00%

00009838	TUBO PVC SERIE NORMAL, DN 50 MM, PARA ESGOTO PREDIAL (NBR 5688)	SINAPI	M	1,05490000	R\$ 12,26	R\$ 12,93
					TOTAL Material:	R\$ 12,97
Mão de Obra com Encargos Complementares		FUNTE	UNID	COEFICIENTE	PREÇO UNITÁRIO	TOTAL
88248	AUXILIAR DE ENCANADOR OU BOMBEIRO HIDRÁULICO COM ENCARGOS COMPLEMENTARES	SINAPI	H	0,31820000	R\$ 25,07	R\$ 7,97
88267	ENCANADOR OU BOMBEIRO HIDRÁULICO COM ENCARGOS COMPLEMENTARES	SINAPI	H	0,31820000	R\$ 28,78	R\$ 9,15
					TOTAL Mão de Obra com Encargos Complementares:	R\$ 17,12
					VALOR:	30,09

5.29. 00006138 ANEL DE VEDACAO, PVC FLEXIVEL, 100 MM, PARA SAIDA DE BACIA / VASO SANITARIO (UN)

Material	FUNTE	UNID	COEFICIENTE	PREÇO UNITÁRIO	TOTAL	
00006138	ANEL DE VEDACAO, PVC FLEXIVEL, 100 MM, PARA SAIDA DE BACIA / VASO SANITARIO	SINAPI	UN	1,00000000	R\$ 11,40	R\$ 11,40
					TOTAL Material:	R\$ 11,40
					VALOR:	11,40

5.30. 97933 CAIXA COM GRELHA SIMPLES RETANGULAR, EM CONCRETO PRÉ-MOLDADO, DIMENSÕES INTERNAS: 0,6X1,0X1,0 M. AF_12/2020 (UN)

Equipamento Custo Horário	FUNTE	UNID	COEFICIENTE	PREÇO UNITÁRIO	TOTAL	
5679	RETROESCAVADEIRA SOBRE RODAS COM CARREGADEIRA, TRAÇÃO 4X4, POTÊNCIA LÍQ. 88 HP, CAÇAMBA CARREG. CAP. MÍN. 1 M3, CAÇAMBA RETRO CAP. 0,26 M3, PESO OPERACIONAL MÍN. 6.674 KG, PROFUNDIDADE ESCAVAÇÃO MÁX. 4,37 M - CHI DIURNO. AF_06/2014	SINAPI	CHI	0,30610000	R\$ 71,83	R\$ 21,98
5678	RETROESCAVADEIRA SOBRE RODAS COM CARREGADEIRA, TRAÇÃO 4X4, POTÊNCIA LÍQ. 88 HP, CAÇAMBA CARREG. CAP. MÍN. 1 M3, CAÇAMBA RETRO CAP. 0,26 M3, PESO OPERACIONAL MÍN. 6.674 KG, PROFUNDIDADE ESCAVAÇÃO MÁX. 4,37 M - CHP DIURNO. AF_06/2014	SINAPI	CHP	0,15020000	R\$ 154,89	R\$ 23,26
					TOTAL Equipamento Custo Horário:	R\$ 45,24

Material	FUNTE	UNID	COEFICIENTE	PREÇO UNITÁRIO	TOTAL	
00043439	CAIXA PRE-MOLDADA PARA BOCA DE LOBO, EM CONCRETO ARMADO, COM FCK DE 25 MPA, COM DIMENSÕES 1,10 X 0,65 X 1,00 M (COMPRIMENTO X LARGURA X ALTURA)	SINAPI	UN	1,00000000	R\$ 601,17	R\$ 601,17
00043440	CONJUNTO PRE-MOLDADO COMPOSTO POR GRELHA (0,99 X 0,45 M), QUADRO (1,10 X 0,52 M) E CANTONEIRA (1,10 X 0,35 M), EM CONCRETO ARMADO, COM FCK DE 21 MPA	SINAPI	UN	1,00000000	R\$ 518,51	R\$ 518,51
					TOTAL Material:	R\$ 1.119,68

Mão de Obra com Encargos Complementares	FUNTE	UNID	COEFICIENTE	PREÇO UNITÁRIO	TOTAL	
88309	PEDREIRO COM ENCARGOS COMPLEMENTARES	SINAPI	H	0,41820000	R\$ 29,39	R\$ 12,29
88316	SERVENTE COM ENCARGOS COMPLEMENTARES	SINAPI	H	0,32860000	R\$ 24,31	R\$ 7,98
					TOTAL Mão de Obra com Encargos Complementares:	R\$ 20,27

Serviço	FUNTE	UNID	COEFICIENTE	PREÇO UNITÁRIO	TOTAL	
88628	ARGAMASSA TRAÇO 1:3 (EM VOLUME DE CIMENTO E AREIA MÉDIA ÚMIDA), PREPARO MECÂNICO COM BETONEIRA 400 L. AF_08/2019	SINAPI	M3	0,00700000	R\$ 676,37	R\$ 4,73
101622	PREPARO DE FUNDO DE VALA COM LARGURA MENOR QUE 1,5 M, COM CAMADA DE AREIA, LANÇAMENTO MECANIZADO. AF_08/2020	SINAPI	M3	0,05850000	R\$ 213,60	R\$ 12,49
					TOTAL Serviço:	R\$ 17,22
					VALOR:	1.202,41

**RELATÓRIO ANALÍTICO - COMPOSIÇÕES DE CUSTOS**

OBRA:	AMPLIAÇÃO CRAS S/AC Sem Desoneração	DATA : 17/10/2025	BDI : 20,96%		
DESCRIÇÃO:	AMPLIAÇÃO CRAS	FONTE	VERSÃO	HORA	MES
		ORSE	2025/09	111,36%	69,82%
		PRÓPRIA	PRÓPRIA	0,00%	0,00%

5.31. 97933 CAIXA SEM GRELHA SIMPLES RETANGULAR, EM CONCRETO PRÉ-MOLDADO, DIMENSÕES INTERNAS: 0,6X1,0X1,0 M. AF_12/2020 (UN)

Equipamento Custo Horário		FONTE	UNID	COEFICIENTE	PREÇO UNITÁRIO	TOTAL
5679	RETROESCAVADEIRA SOBRE RODAS COM CARREGADEIRA, TRAÇÃO 4X4, POTÊNCIA LÍQ. 88 HP, CAÇAMBA CARREG. CAP. MÍN. 1 M3, CAÇAMBA RETRO CAP. 0,26 M3, PESO OPERACIONAL MÍN. 6.674 KG, PROFUNDIDADE ESCAVAÇÃO MÁX. 4,37 M - CHI DIURNO. AF_06/2014	SINAPI	CHI	0,30610000	R\$ 71,83	R\$ 21,99
5678	RETROESCAVADEIRA SOBRE RODAS COM CARREGADEIRA, TRAÇÃO 4X4, POTÊNCIA LÍQ. 88 HP, CAÇAMBA CARREG. CAP. MÍN. 1 M3, CAÇAMBA RETRO CAP. 0,26 M3, PESO OPERACIONAL MÍN. 6.674 KG, PROFUNDIDADE ESCAVAÇÃO MÁX. 4,37 M - CHP DIURNO. AF_06/2014	SINAPI	CHP	0,15020000	R\$ 154,89	R\$ 23,26
TOTAL Equipamento Custo Horário:						R\$ 45,25

Material		FONTE	UNID	COEFICIENTE	PREÇO UNITÁRIO	TOTAL
00043439	CAIXA PRE-MOLDADA PARA BOCA DE LOBO, EM CONCRETO ARMADO, COM FCK DE 25 MPA, COM DIMENSÕES 1,10 X 0,65 X 1,00 M (COMPRIMENTO X LARGURA X ALTURA)	SINAPI	UN	1,00000000	R\$ 601,17	R\$ 601,17
TOTAL Material:						R\$ 601,17

Mão de Obra com Encargos Complementares		FONTE	UNID	COEFICIENTE	PREÇO UNITÁRIO	TOTAL
88309	PEDREIRO COM ENCARGOS COMPLEMENTARES	SINAPI	H	0,41820000	R\$ 29,39	R\$ 12,29
88316	SERVENTE COM ENCARGOS COMPLEMENTARES	SINAPI	H	0,32860000	R\$ 24,31	R\$ 7,99
TOTAL Mão de Obra com Encargos Complementares:						R\$ 20,28

Serviço		FONTE	UNID	COEFICIENTE	PREÇO UNITÁRIO	TOTAL
88628	ARGAMASSA TRAÇO 1:3 (EM VOLUME DE CIMENTO E AREIA MÉDIA ÚMIDA), PREPARO MECÂNICO COM BETONEIRA 400 L. AF_08/2019	SINAPI	M3	0,00700000	R\$ 676,37	R\$ 4,73
101622	PREPARO DE FUNDO DE VALA COM LARGURA MENOR QUE 1,5 M, COM CAMADA DE AREIA, LANÇAMENTO MECANIZADO. AF_08/2020	SINAPI	M3	0,05850000	R\$ 213,60	R\$ 12,50
TOTAL Serviço:						R\$ 17,23
VALOR:						683,93

5.32. 100871 BARRA DE APOIO RETA, EM ALUMINIO, COMPRIMENTO 70 CM, FIXADA NA PAREDE - FORNECIMENTO E INSTALAÇÃO. AF_01/2020 (UN)

Material		FONTE	UNID	COEFICIENTE	PREÇO UNITÁRIO	TOTAL
00036220	BARRA DE APOIO RETA, EM ALUMINIO, COMPRIMENTO 70CM, DIAMETRO MÍNIMO 3 CM	SINAPI	UN	1,00000000	R\$ 198,68	R\$ 198,68
00004351	PARAFUSO NIQUELADO 3 1/2" COM ACABAMENTO CROMADO PARA FIXAR PEÇA SANITÁRIA, INCLUI PORCA CEGA, ARRUELA E BUCHA DE NYLON TAMANHO S-8	SINAPI	UN	6,00000000	R\$ 15,40	R\$ 92,40
TOTAL Material:						R\$ 291,08

Mão de Obra com Encargos Complementares		FONTE	UNID	COEFICIENTE	PREÇO UNITÁRIO	TOTAL
88267	ENCANADOR OU BOMBEIRO HIDRÁULICO COM ENCARGOS COMPLEMENTARES	SINAPI	H	0,94850000	R\$ 28,78	R\$ 27,29
88316	SERVENTE COM ENCARGOS COMPLEMENTARES	SINAPI	H	0,29880000	R\$ 24,31	R\$ 7,26
TOTAL Mão de Obra com Encargos Complementares:						R\$ 34,55
VALOR:						325,63

5.33. 86939 LAVATORIO DE CANTO DE LOUCA BRANCA, SUSPENSO (SEM COLUNA), DIMENSÕES *40 X 30* CM (L X C), INCLUSO SIFÃO FLEXÍVEL EM PVC, VÁLVULA E ENGATE FLEXÍVEL 30CM EM PLÁSTICO E COM TORNEIRA CROMADA PADRÃO POPULAR - FORNECIMENTO E INSTALAÇÃO. AF_01/2020 (UN)

Material		FONTE	UNID	COEFICIENTE	PREÇO UNITÁRIO	TOTAL
----------	--	-------	------	-------------	----------------	-------

**RELATÓRIO ANALÍTICO - COMPOSIÇÕES DE CUSTOS**

OBRA:	AMPLIAÇÃO CRAS S/AC Sem Desoneração	DATA : 17/10/2025	BDI : 20,96%		
DESCRIÇÃO:	AMPLIAÇÃO CRAS	FONTE	VERSÃO	HORA	MES
		ORSE	2025/09	111,36%	69,82%
		PRÓPRIA	PRÓPRIA	0,00%	0,00%

00036521	LAVATORIO DE CANTO DE LOUCA BRANCA, SUSPENSO (SEM COLUNA), DIMENSOES *40 X 30* CM (L X C)	SINAPI	UN	1,00000000	R\$ 177,38	R\$ 177,38
					TOTAL Material:	R\$ 177,38

Serviço		FONTE	UNID	COEFICIENTE	PREÇO UNITÁRIO	TOTAL
86884	ENGATE FLEXÍVEL EM PLÁSTICO BRANCO, 1/2" X 30CM - FORNECIMENTO E INSTALAÇÃO. AF_01/2020	SINAPI	UN	1,00000000	R\$ 12,11	R\$ 12,11
86883	SIFÃO DO TIPO FLEXÍVEL EM PVC 1 X 1.1/2 - FORNECIMENTO E INSTALAÇÃO. AF_01/2020	SINAPI	UN	1,00000000	R\$ 13,93	R\$ 13,93
86906	TORNEIRA CROMADA DE MESA, 1/2" OU 3/4", PARA LAVATÓRIO, PADRÃO POPULAR - FORNECIMENTO E INSTALAÇÃO. AF_01/2020	SINAPI	UN	1,00000000	R\$ 132,09	R\$ 132,09
86879	VÁLVULA EM PLÁSTICO 1" PARA PIA, TANQUE OU LAVATÓRIO, COM OU SEM LADRÃO - FORNECIMENTO E INSTALAÇÃO. AF_01/2020	SINAPI	UN	1,00000000	R\$ 10,93	R\$ 10,93
					TOTAL Serviço:	R\$ 169,06
					VALOR:	346,44

6.1. 91940 CAIXA RETANGULAR 4" X 2" MÉDIA (1,30 M DO PISO), PVC, INSTALADA EM PAREDE - FORNECIMENTO E INSTALAÇÃO. AF_03/2023 (UN)

Material		FONTE	UNID	COEFICIENTE	PREÇO UNITÁRIO	TOTAL
00001872	CAIXA DE PASSAGEM, EM PVC, DE 4" X 2", PARA ELETRODUTO FLEXIVEL CORRUGADO	SINAPI	UN	1,00000000	R\$ 2,86	R\$ 2,86
					TOTAL Material:	R\$ 2,86

Mão de Obra com Encargos Complementares		FONTE	UNID	COEFICIENTE	PREÇO UNITÁRIO	TOTAL
88247	AUXILIAR DE ELETRICISTA COM ENCARGOS COMPLEMENTARES	SINAPI	H	0,29100000	R\$ 26,13	R\$ 7,60
88264	ELETRICISTA COM ENCARGOS COMPLEMENTARES	SINAPI	H	0,29100000	R\$ 31,45	R\$ 9,15
					TOTAL Mão de Obra com Encargos Complementares:	R\$ 16,75

Serviço		FONTE	UNID	COEFICIENTE	PREÇO UNITÁRIO	TOTAL
88629	ARGAMASSA TRAÇO 1:3 (EM VOLUME DE CIMENTO E AREIA MÉDIA ÚMIDA), PREPARO MANUAL. AF_08/2019	SINAPI	M3	0,00090000	R\$ 754,30	R\$ 0,67
					TOTAL Serviço:	R\$ 0,67
					VALOR:	20,28

6.2. 91936 CAIXA OCTOGONAL 4" X 4", PVC, INSTALADA EM LAJE - FORNECIMENTO E INSTALAÇÃO. AF_03/2023 (UN)

Material		FONTE	UNID	COEFICIENTE	PREÇO UNITÁRIO	TOTAL
00012001	CAIXA OCTOGONAL DE FUNDO MOVEL, EM PVC, DE 4" X 4", PARA ELETRODUTO FLEXIVEL CORRUGADO	SINAPI	UN	1,00000000	R\$ 7,39	R\$ 7,39
					TOTAL Material:	R\$ 7,39

Mão de Obra com Encargos Complementares		FONTE	UNID	COEFICIENTE	PREÇO UNITÁRIO	TOTAL
88247	AUXILIAR DE ELETRICISTA COM ENCARGOS COMPLEMENTARES	SINAPI	H	0,22200000	R\$ 26,13	R\$ 5,80
88264	ELETRICISTA COM ENCARGOS COMPLEMENTARES	SINAPI	H	0,22200000	R\$ 31,45	R\$ 6,98
					TOTAL Mão de Obra com Encargos Complementares:	R\$ 12,78
					VALOR:	20,17

6.3. 91932 CABO DE COBRE FLEXÍVEL ISOLADO, 10 MM², ANTI-CHAMA 450/750 V, PARA CIRCUITOS TERMINAIS - FORNECIMENTO E INSTALAÇÃO. AF_03/2023 (M)

Material		FONTE	UNID	COEFICIENTE	PREÇO UNITÁRIO	TOTAL
00000980	CABO DE COBRE, FLEXIVEL, CLASSE 4 OU 5, ISOLACAO EM PVC/A, ANTICHAMA BWF-B, 1 CONDUTOR, 450/750 V, SECAO NOMINAL 10 MM2	SINAPI	M	1,24340000	R\$ 10,66	R\$ 13,25



RELATÓRIO ANALÍTICO - COMPOSIÇÕES DE CUSTOS

OBRA:	AMPLIAÇÃO CRAS S/AC Sem Desoneração	DATA : 17/10/2025	BDI : 20,96%		
DESCRIÇÃO:	AMPLIAÇÃO CRAS	FUNTE	VERSÃO	HORA	MES
		ORSE	2025/09	111,36%	69,82%
		PRÓPRIA	PRÓPRIA	0,00%	0,00%

00021127	FITA ISOLANTE ADESIVA ANTICHAMA, USO ATE 750 V, EM ROLO DE 19 MM X 5 M	SINAPI	UN	0,00940000	R\$ 3,69	R\$ 0,03
					TOTAL Material:	R\$ 13,28
Mão de Obra com Encargos Complementares		FUNTE	UNID	COEFICIENTE	PREÇO UNITÁRIO	TOTAL
88247	AUXILIAR DE ELETRICISTA COM ENCARGOS COMPLEMENTARES	SINAPI	H	0,07600000	R\$ 26,13	R\$ 1,98
88264	ELETRICISTA COM ENCARGOS COMPLEMENTARES	SINAPI	H	0,07600000	R\$ 31,45	R\$ 2,39
					TOTAL Mão de Obra com Encargos Complementares:	R\$ 4,37
					VALOR:	17,65

6.4. 91934 CABO DE COBRE FLEXÍVEL ISOLADO, 16 MM², ANTI-CHAMA 450/750 V, PARA CIRCUITOS TERMINAIS - FORNECIMENTO E INSTALAÇÃO. AF_03/2023 (M)

Material	FUNTE	UNID	COEFICIENTE	PREÇO UNITÁRIO	TOTAL	
00000979	CABO DE COBRE, FLEXIVEL, CLASSE 4 OU 5, ISOLACAO EM PVC/A, ANTICHAMA BWF-B, 1 CONDUTOR, 450/750 V, SECAO NOMINAL 16 MM2	SINAPI	M	1,24340000	R\$ 15,23	R\$ 18,93
00021127	FITA ISOLANTE ADESIVA ANTICHAMA, USO ATE 750 V, EM ROLO DE 19 MM X 5 M	SINAPI	UN	0,00940000	R\$ 3,69	R\$ 0,03
					TOTAL Material:	R\$ 18,96
Mão de Obra com Encargos Complementares		FUNTE	UNID	COEFICIENTE	PREÇO UNITÁRIO	TOTAL
88247	AUXILIAR DE ELETRICISTA COM ENCARGOS COMPLEMENTARES	SINAPI	H	0,11400000	R\$ 26,13	R\$ 2,97
88264	ELETRICISTA COM ENCARGOS COMPLEMENTARES	SINAPI	H	0,11400000	R\$ 31,45	R\$ 3,58
					TOTAL Mão de Obra com Encargos Complementares:	R\$ 6,55
					VALOR:	25,51

6.5. 91926 CABO DE COBRE FLEXÍVEL ISOLADO, 2,5 MM², ANTI-CHAMA 450/750 V, PARA CIRCUITOS TERMINAIS - FORNECIMENTO E INSTALAÇÃO. AF_03/2023 (M)

Material	FUNTE	UNID	COEFICIENTE	PREÇO UNITÁRIO	TOTAL	
00001014	CABO DE COBRE, FLEXIVEL, CLASSE 4 OU 5, ISOLACAO EM PVC/A, ANTICHAMA BWF-B, 1 CONDUTOR, 450/750 V, SECAO NOMINAL 2,5 MM2	SINAPI	M	1,24340000	R\$ 2,34	R\$ 2,90
00021127	FITA ISOLANTE ADESIVA ANTICHAMA, USO ATE 750 V, EM ROLO DE 19 MM X 5 M	SINAPI	UN	0,00940000	R\$ 3,69	R\$ 0,03
					TOTAL Material:	R\$ 2,93
Mão de Obra com Encargos Complementares		FUNTE	UNID	COEFICIENTE	PREÇO UNITÁRIO	TOTAL
88247	AUXILIAR DE ELETRICISTA COM ENCARGOS COMPLEMENTARES	SINAPI	H	0,02900000	R\$ 26,13	R\$ 0,75
88264	ELETRICISTA COM ENCARGOS COMPLEMENTARES	SINAPI	H	0,02900000	R\$ 31,45	R\$ 0,91
					TOTAL Mão de Obra com Encargos Complementares:	R\$ 1,66
					VALOR:	4,59

6.6. 91928 CABO DE COBRE FLEXÍVEL ISOLADO, 4 MM², ANTI-CHAMA 450/750 V, PARA CIRCUITOS TERMINAIS - FORNECIMENTO E INSTALAÇÃO. AF_03/2023 (M)

Material	FUNTE	UNID	COEFICIENTE	PREÇO UNITÁRIO	TOTAL	
00000981	CABO DE COBRE, FLEXIVEL, CLASSE 4 OU 5, ISOLACAO EM PVC/A, ANTICHAMA BWF-B, 1 CONDUTOR, 450/750 V, SECAO NOMINAL 4 MM2	SINAPI	M	1,24340000	R\$ 3,88	R\$ 4,82
00021127	FITA ISOLANTE ADESIVA ANTICHAMA, USO ATE 750 V, EM ROLO DE 19 MM X 5 M	SINAPI	UN	0,00940000	R\$ 3,69	R\$ 0,03
					TOTAL Material:	R\$ 4,85
Mão de Obra com Encargos Complementares		FUNTE	UNID	COEFICIENTE	PREÇO UNITÁRIO	TOTAL



RELATÓRIO ANALÍTICO - COMPOSIÇÕES DE CUSTOS

OBRA:	AMPLIAÇÃO CRAS S/AC Sem Desoneração	DATA : 17/10/2025	BDI : 20,96%		
DESCRIÇÃO:	AMPLIAÇÃO CRAS	FONTE	VERSÃO	HORA	MES
		ORSE	2025/09	111,36%	69,82%
		PRÓPRIA	PRÓPRIA	0,00%	0,00%

88247	AUXILIAR DE ELETRICISTA COM ENCARGOS COMPLEMENTARES	SINAPI	H	0,03900000	R\$ 26,13	R\$ 1,01
88264	ELETRICISTA COM ENCARGOS COMPLEMENTARES	SINAPI	H	0,03900000	R\$ 31,45	R\$ 1,22
					TOTAL Mão de Obra com Encargos Complementares:	R\$ 2,23
					VALOR:	7,08

6.7. 91934 CABO DE COBRE FLEXÍVEL ISOLADO, 16 MM², ANTI-CHAMA 450/750 V, PARA CIRCUITOS TERMINAIS - FORNECIMENTO E INSTALAÇÃO. AF_03/2023 (M)

Material		FONTE	UNID	COEFICIENTE	PREÇO UNITÁRIO	TOTAL
00000979	CABO DE COBRE, FLEXIVEL, CLASSE 4 OU 5, ISOLACAO EM PVC/A, ANTICHAMA BWF-B, 1 CONDUTOR, 450/750 V, SECAO NOMINAL 16 MM2	SINAPI	M	1,24340000	R\$ 15,23	R\$ 18,93
00021127	FITA ISOLANTE ADESIVA ANTICHAMA, USO ATE 750 V, EM ROLO DE 19 MM X 5 M	SINAPI	UN	0,00940000	R\$ 3,69	R\$ 0,03
					TOTAL Material:	R\$ 18,96

Mão de Obra com Encargos Complementares		FONTE	UNID	COEFICIENTE	PREÇO UNITÁRIO	TOTAL
88247	AUXILIAR DE ELETRICISTA COM ENCARGOS COMPLEMENTARES	SINAPI	H	0,11400000	R\$ 26,13	R\$ 2,97
88264	ELETRICISTA COM ENCARGOS COMPLEMENTARES	SINAPI	H	0,11400000	R\$ 31,45	R\$ 3,58
					TOTAL Mão de Obra com Encargos Complementares:	R\$ 6,55
					VALOR:	25,51

6.8. 00002386 DISJUNTOR TIPO NEMA, MONOPOLAR 35 ATE 50 A, TENSAO MAXIMA DE 240 V (UN)

Material		FONTE	UNID	COEFICIENTE	PREÇO UNITÁRIO	TOTAL
00002386	DISJUNTOR TIPO NEMA, MONOPOLAR 35 ATE 50 A, TENSAO MAXIMA DE 240 V	SINAPI	UN	1,00000000	R\$ 17,90	R\$ 17,90
					TOTAL Material:	R\$ 17,90
					VALOR:	17,90

6.9. 101879 QUADRO DE DISTRIBUIÇÃO DE ENERGIA EM CHAPA DE AÇO GALVANIZADO, DE EMBUTIR, COM BARRAMENTO TRIFÁSICO, PARA 24 DISJUNTORES DIN 100A - FORNECIMENTO E INSTALAÇÃO. AF_07/2025 (UN)

Material		FONTE	UNID	COEFICIENTE	PREÇO UNITÁRIO	TOTAL
00012039	QUADRO DE DISTRIBUICAO COM BARRAMENTO TRIFASICO, DE EMBUTIR, EM CHAPA DE ACO GALVANIZADO, PARA 24 DISJUNTORES DIN, 100 A	SINAPI	UN	1,00000000	R\$ 555,79	R\$ 555,79
					TOTAL Material:	R\$ 555,79

Mão de Obra com Encargos Complementares		FONTE	UNID	COEFICIENTE	PREÇO UNITÁRIO	TOTAL
88247	AUXILIAR DE ELETRICISTA COM ENCARGOS COMPLEMENTARES	SINAPI	H	1,65700000	R\$ 26,13	R\$ 43,29
88264	ELETRICISTA COM ENCARGOS COMPLEMENTARES	SINAPI	H	1,65700000	R\$ 31,45	R\$ 52,11
					TOTAL Mão de Obra com Encargos Complementares:	R\$ 95,40

Serviço		FONTE	UNID	COEFICIENTE	PREÇO UNITÁRIO	TOTAL
87367	ARGAMASSA TRAÇO 1:1:6 (EM VOLUME DE CIMENTO, CAL E AREIA MÉDIA ÚMIDA) PARA EMBOÇO/MASSA ÚNICA/ASSENTAMENTO DE ALVENARIA DE VEDAÇÃO, PREPARO MANUAL. AF_08/2019	SINAPI	M3	0,01440000	R\$ 748,67	R\$ 10,78
					TOTAL Serviço:	R\$ 10,78
					VALOR:	661,97

6.10. 91855 ELETRODUTO FLEXÍVEL CORRUGADO REFORÇADO, PVC, DN 25 MM (3/4"), PARA CIRCUITOS TERMINAIS, INSTALADO EM



RELATÓRIO ANALÍTICO - COMPOSIÇÕES DE CUSTOS

OBRA:	AMPLIAÇÃO CRAS S/AC Sem Desoneração	DATA : 17/10/2025	BDI : 20,96%		
DESCRIÇÃO:	AMPLIAÇÃO CRAS	FONTE	VERSÃO	HORA	MES
		ORSE	2025/09	111,36%	69,82%
		PRÓPRIA	PRÓPRIA	0,00%	0,00%

PAREDE - FORNECIMENTO E INSTALAÇÃO. AF_03/2023 (M)

Material	FONTE	UNID	COEFICIENTE	PREÇO UNITÁRIO	TOTAL	
00039244	ELETRODUTO PVC FLEXIVEL CORRUGADO, REFORCADO, COR LARANJA, DE 25 MM, PARA LAJES E PISOS	SINAPI	M	1,01700000	R\$ 5,35	R\$ 5,44
TOTAL Material:					R\$ 5,44	
Mão de Obra com Encargos Complementares	FONTE	UNID	COEFICIENTE	PREÇO UNITÁRIO	TOTAL	
88247	AUXILIAR DE ELETRICISTA COM ENCARGOS COMPLEMENTARES	SINAPI	H	0,13400000	R\$ 26,13	R\$ 3,50
88264	ELETRICISTA COM ENCARGOS COMPLEMENTARES	SINAPI	H	0,13400000	R\$ 31,45	R\$ 4,21
TOTAL Mão de Obra com Encargos Complementares:					R\$ 7,71	
VALOR:					13,15	

6.11. FNDE 308A LUMINÁRIA DE SOBREPOR, COM LÂMPADA LED DE 39 W (UN) (un)

Material	FONTE	UNID	COEFICIENTE	PREÇO UNITÁRIO	TOTAL	
00039387	LAMPADA LED TUBULAR BIVOLT 18/20 W, BASE G13	SINAPI	UN	3,00000000	R\$ 8,05	R\$ 24,15
00039390	LUMINARIA LED REFLETOR RETANGULAR BIVOLT, LUZ BRANCA, 30 W	SINAPI	UN	3,00000000	R\$ 21,94	R\$ 65,82
TOTAL Material:					R\$ 89,97	
Mão de Obra com Encargos Complementares	FONTE	UNID	COEFICIENTE	PREÇO UNITÁRIO	TOTAL	
88247	AUXILIAR DE ELETRICISTA COM ENCARGOS COMPLEMENTARES	SINAPI	H	0,14080000	R\$ 26,13	R\$ 3,68
88264	ELETRICISTA COM ENCARGOS COMPLEMENTARES	SINAPI	H	0,33790000	R\$ 31,45	R\$ 10,63
TOTAL Mão de Obra com Encargos Complementares:					R\$ 14,31	
VALOR:					104,28	

6.12. 91865 ELETRODUTO RÍGIDO ROSCÁVEL, PVC, DN 40 MM (1 1/4"), PARA CIRCUITOS TERMINAIS, INSTALADO EM FORRO - FORNECIMENTO E INSTALAÇÃO. AF_03/2023 (M)

Material	FONTE	UNID	COEFICIENTE	PREÇO UNITÁRIO	TOTAL	
00002684	ELETRODUTO DE PVC RIGIDO ROSCAVEL DE 1 1/4", SEM LUVA	SINAPI	M	1,01700000	R\$ 13,89	R\$ 14,12
TOTAL Material:					R\$ 14,12	
Mão de Obra com Encargos Complementares	FONTE	UNID	COEFICIENTE	PREÇO UNITÁRIO	TOTAL	
88247	AUXILIAR DE ELETRICISTA COM ENCARGOS COMPLEMENTARES	SINAPI	H	0,16200000	R\$ 26,13	R\$ 4,23
88264	ELETRICISTA COM ENCARGOS COMPLEMENTARES	SINAPI	H	0,16200000	R\$ 31,45	R\$ 5,09
TOTAL Mão de Obra com Encargos Complementares:					R\$ 9,32	
VALOR:					23,44	

6.13. 91871 ELETRODUTO RÍGIDO ROSCÁVEL, PVC, DN 25 MM (3/4"), PARA CIRCUITOS TERMINAIS, INSTALADO EM PAREDE - FORNECIMENTO E INSTALAÇÃO. AF_03/2023 (M)

Material	FONTE	UNID	COEFICIENTE	PREÇO UNITÁRIO	TOTAL	
00002674	ELETRODUTO DE PVC RIGIDO ROSCAVEL DE 3/4", SEM LUVA	SINAPI	M	1,01700000	R\$ 6,67	R\$ 6,78
TOTAL Material:					R\$ 6,78	
Mão de Obra com Encargos Complementares	FONTE	UNID	COEFICIENTE	PREÇO UNITÁRIO	TOTAL	
88247	AUXILIAR DE ELETRICISTA COM ENCARGOS COMPLEMENTARES	SINAPI	H	0,17700000	R\$ 26,13	R\$ 4,62
88264	ELETRICISTA COM ENCARGOS COMPLEMENTARES	SINAPI	H	0,17700000	R\$ 31,45	R\$ 5,56



RELATÓRIO ANALÍTICO - COMPOSIÇÕES DE CUSTOS

OBRA:	AMPLIAÇÃO CRAS S/AC Sem Desoneração	DATA : 17/10/2025	BDI : 20,96%		
DESCRIÇÃO:	AMPLIAÇÃO CRAS	FORNTE	VERSÃO	HORA	MES
		ORSE	2025/09	111,36%	69,82%
		PRÓPRIA	PRÓPRIA	0,00%	0,00%

TOTAL Mão de Obra com Encargos Complementares: R\$ 10,18

VALOR: 16,96

6.14. 92023 INTERRUPTOR SIMPLES (1 MÓDULO) COM 1 TOMADA DE SOBREPOR 2P+T 10 A, INCLUINDO SUPORTE E PLACA - FORNECIMENTO E INSTALAÇÃO. AF_03/2023 (UN)

Material		FORNTE	UNID	COEFICIENTE	PREÇO UNITÁRIO	TOTAL
00012128	INTERRUPTOR SIMPLES 10A, 250V, CONJUNTO MONTADO PARA SOBREPOR 4" X 2" (CAIXA + MÓDULO)	SINAPI	UN	1,00000000	R\$ 11,43	R\$ 11,43
TOTAL Material:						R\$ 11,43

Serviço		FORNTE	UNID	COEFICIENTE	PREÇO UNITÁRIO	TOTAL
91946	SUPORTE PARAFUSADO COM PLACA DE ENCAIXE 4" X 2" MÉDIO (1,30 M DO PISO) PARA PONTO ELÉTRICO - FORNECIMENTO E INSTALAÇÃO. AF_03/2023	SINAPI	UN	1,00000000	R\$ 12,72	R\$ 12,72
TOTAL Serviço:						R\$ 12,72

VALOR: 24,15

6.15. 92027 INTERRUPTOR SIMPLES (2 MÓDULOS) COM 1 TOMADA DE SOBREPOR 2P+T 10 A, INCLUINDO SUPORTE E PLACA - FORNECIMENTO E INSTALAÇÃO. AF_03/2023 (UN)

Material		FORNTE	UNID	COEFICIENTE	PREÇO UNITÁRIO	TOTAL
00012129	INTERRUPTOR SIMPLES 10A, 250V, CONJUNTO MONTADO PARA SOBREPOR 4" X 2" (CAIXA + 2 MÓDULOS)	SINAPI	UN	1,00000000	R\$ 15,11	R\$ 15,11
TOTAL Material:						R\$ 15,11

Serviço		FORNTE	UNID	COEFICIENTE	PREÇO UNITÁRIO	TOTAL
91946	SUPORTE PARAFUSADO COM PLACA DE ENCAIXE 4" X 2" MÉDIO (1,30 M DO PISO) PARA PONTO ELÉTRICO - FORNECIMENTO E INSTALAÇÃO. AF_03/2023	SINAPI	UN	1,00000000	R\$ 12,72	R\$ 12,72
TOTAL Serviço:						R\$ 12,72

VALOR: 27,83

6.16. 92008 TOMADA BAIXA DE EMBUTIR (2 MÓDULOS), 2P+T 10 A, INCLUINDO SUPORTE E PLACA - FORNECIMENTO E INSTALAÇÃO. AF_03/2023 (UN)

Material		FORNTE	UNID	COEFICIENTE	PREÇO UNITÁRIO	TOTAL
00012147	TOMADA 2P+T 10A, 250V, CONJUNTO MONTADO PARA SOBREPOR 4" X 2" (CAIXA + MÓDULO)	SINAPI	UN	2,00000000	R\$ 16,98	R\$ 33,96
TOTAL Material:						R\$ 33,96

Serviço		FORNTE	UNID	COEFICIENTE	PREÇO UNITÁRIO	TOTAL
91946	SUPORTE PARAFUSADO COM PLACA DE ENCAIXE 4" X 2" MÉDIO (1,30 M DO PISO) PARA PONTO ELÉTRICO - FORNECIMENTO E INSTALAÇÃO. AF_03/2023	SINAPI	UN	1,00000000	R\$ 12,72	R\$ 12,72
TOTAL Serviço:						R\$ 12,72

VALOR: 46,68

6.17. 97605 LUMINÁRIA ARANDELA TIPO MEIA LUA, DE SOBREPOR, COM 1 LÂMPADA LED DE 6 W, SEM REATOR - FORNECIMENTO E INSTALAÇÃO. AF_09/2024 (UN)

Material		FORNTE	UNID	COEFICIENTE	PREÇO UNITÁRIO	TOTAL
00038193	LAMPADA LED 6 W BIVOLT BRANCA, FORMATO TRADICIONAL (BASE E27)	SINAPI	UN	1,00000000	R\$ 3,65	R\$ 3,65
00038769	LUMINARIA ARANDELA TIPO MEIA-LUA COM VIDRO FOSCO *30 X 15* CM, PARA 1 LAMPADA, BASE E27, POTENCIA MAXIMA 40/60 W (NAO INCLUI LAMPADA)	SINAPI	UN	1,00000000	R\$ 59,77	R\$ 59,77
TOTAL Material:						R\$ 63,42



RELATÓRIO ANALÍTICO - COMPOSIÇÕES DE CUSTOS

OBRA:	AMPLIAÇÃO CRAS S/AC Sem Desoneração	DATA : 17/10/2025	BDI : 20,96%		
DESCRIÇÃO:	AMPLIAÇÃO CRAS	FONTE	VERSÃO	HORA	MES
		ORSE	2025/09	111,36%	69,82%
		PRÓPRIA	PRÓPRIA	0,00%	0,00%

Mão de Obra com Encargos Complementares		FONTE	UNID	COEFICIENTE	PREÇO UNITÁRIO	TOTAL
88247	AUXILIAR DE ELETRICISTA COM ENCARGOS COMPLEMENTARES	SINAPI	H	0,11981250	R\$ 26,13	R\$ 3,13
88264	ELETRICISTA COM ENCARGOS COMPLEMENTARES	SINAPI	H	0,38340000	R\$ 31,45	R\$ 12,05
TOTAL Mão de Obra com Encargos Complementares:						R\$ 15,18
VALOR:						78,60

7.1. 89356 TUBO, PVC, SOLDÁVEL, DE 25MM, INSTALADO EM RAMAL OU SUB-RAMAL DE ÁGUA - FORNECIMENTO E INSTALAÇÃO. AF_06/2022 (M)

Material	FONTE	UNID	COEFICIENTE	PREÇO UNITÁRIO	TOTAL	
00038383	LIXA D'AGUA EM FOLHA, COR PRETA, GRAO 100	SINAPI	UN	0,08860000	R\$ 2,32	R\$ 0,20
00009868	TUBO PVC, SOLDAVEL, DE 25 MM, AGUA FRIA (NBR-5648)	SINAPI	M	1,04930000	R\$ 4,98	R\$ 5,22
TOTAL Material:					R\$ 5,42	

Mão de Obra com Encargos Complementares		FONTE	UNID	COEFICIENTE	PREÇO UNITÁRIO	TOTAL
88248	AUXILIAR DE ENCANADOR OU BOMBEIRO HIDRÁULICO COM ENCARGOS COMPLEMENTARES	SINAPI	H	0,38000000	R\$ 25,07	R\$ 9,52
88267	ENCANADOR OU BOMBEIRO HIDRÁULICO COM ENCARGOS COMPLEMENTARES	SINAPI	H	0,38000000	R\$ 28,78	R\$ 10,93
TOTAL Mão de Obra com Encargos Complementares:						R\$ 20,45
VALOR:						25,87

7.2. 89408 JOELHO 90 GRAUS, PVC, SOLDÁVEL, DN 25MM, INSTALADO EM RAMAL DE DISTRIBUIÇÃO DE ÁGUA - FORNECIMENTO E INSTALAÇÃO. AF_06/2022 (UN)

Material	FONTE	UNID	COEFICIENTE	PREÇO UNITÁRIO	TOTAL	
00000122	ADESIVO PLASTICO PARA PVC, FRASCO COM *850* GR	SINAPI	UN	0,00710000	R\$ 87,87	R\$ 0,62
00003529	JOELHO PVC, SOLDAVEL, 90 GRAUS, 25 MM, COR MARROM, PARA AGUA FRIA PREDIAL	SINAPI	UN	1,00000000	R\$ 0,87	R\$ 0,87
00038383	LIXA D'AGUA EM FOLHA, COR PRETA, GRAO 100	SINAPI	UN	0,03020000	R\$ 2,32	R\$ 0,07
00020083	SOLUCAO PREPARADORA / LIMPADORA PARA PVC, FRASCO COM 1000 CM3	SINAPI	UN	0,00800000	R\$ 99,55	R\$ 0,79
TOTAL Material:					R\$ 2,35	

Mão de Obra com Encargos Complementares		FONTE	UNID	COEFICIENTE	PREÇO UNITÁRIO	TOTAL
88248	AUXILIAR DE ENCANADOR OU BOMBEIRO HIDRÁULICO COM ENCARGOS COMPLEMENTARES	SINAPI	H	0,13590000	R\$ 25,07	R\$ 3,40
88267	ENCANADOR OU BOMBEIRO HIDRÁULICO COM ENCARGOS COMPLEMENTARES	SINAPI	H	0,13590000	R\$ 28,78	R\$ 3,91
TOTAL Mão de Obra com Encargos Complementares:						R\$ 7,31
VALOR:						9,66

7.3. 94656 ADAPTADOR CURTO COM BOLSA E ROSCA PARA REGISTRO, PVC, SOLDÁVEL, DN 25 MM X 3/4", INSTALADO EM RESERVAÇÃO PREDIAL DE ÁGUA - FORNECIMENTO E INSTALAÇÃO. AF_04/2024 (UN)

Material	FONTE	UNID	COEFICIENTE	PREÇO UNITÁRIO	TOTAL	
00000065	ADAPTADOR PVC SOLDAVEL CURTO COM BOLSA E ROSCA, 25 MM X 3/4", PARA AGUA FRIA	SINAPI	UN	1,00000000	R\$ 1,07	R\$ 1,07
00000122	ADESIVO PLASTICO PARA PVC, FRASCO COM *850* GR	SINAPI	UN	0,00350000	R\$ 87,87	R\$ 0,30
00003148	FITA VEDA ROSCA, EM PTFE, ROLO DE 18 MM X 50 M (L X C)	SINAPI	UN	0,00530000	R\$ 18,62	R\$ 0,09
00020083	SOLUCAO PREPARADORA / LIMPADORA PARA PVC, FRASCO COM 1000 CM3	SINAPI	UN	0,00400000	R\$ 99,55	R\$ 0,39
TOTAL Material:					R\$ 1,85	

Mão de Obra com Encargos Complementares		FONTE	UNID	COEFICIENTE	PREÇO UNITÁRIO	TOTAL
---	--	-------	------	-------------	----------------	-------

**RELATÓRIO ANALÍTICO - COMPOSIÇÕES DE CUSTOS**

OBRA:	AMPLIAÇÃO CRAS S/AC Sem Desoneração	DATA : 17/10/2025	BDI : 20,96%		
DESCRIÇÃO:	AMPLIAÇÃO CRAS	FONTE	VERSÃO	HORA	MES
		ORSE	2025/09	111,36%	69,82%
		PRÓPRIA	PROPRIA	0,00%	0,00%

88248	AUXILIAR DE ENCANADOR OU BOMBEIRO HIDRÁULICO COM ENCARGOS COMPLEMENTARES	SINAPI	H	0,03840000	R\$ 25,07	R\$ 0,96
88267	ENCANADOR OU BOMBEIRO HIDRÁULICO COM ENCARGOS COMPLEMENTARES	SINAPI	H	0,03840000	R\$ 28,78	R\$ 1,10
					TOTAL Mão de Obra com Encargos Complementares:	R\$ 2,06
					VALOR:	3,91

7.4. 89395 TE, PVC, SOLDÁVEL, DN 25MM, INSTALADO EM RAMAL OU SUB-RAMAL DE ÁGUA - FORNECIMENTO E INSTALAÇÃO. AF_06/2022 (UN)

Material		FONTE	UNID	COEFICIENTE	PREÇO UNITÁRIO	TOTAL
00000122	ADESIVO PLASTICO PARA PVC, FRASCO COM *850* GR	SINAPI	UN	0,01060000	R\$ 87,87	R\$ 0,93
00038383	LIXA D'AGUA EM FOLHA, COR PRETA, GRAO 100	SINAPI	UN	0,05070000	R\$ 2,32	R\$ 0,11
00020083	SOLUCAO PREPARADORA / LIMPADORA PARA PVC, FRASCO COM 1000 CM3	SINAPI	UN	0,01200000	R\$ 99,55	R\$ 1,19
00007139	TE SOLDÁVEL, PVC, 90 GRAUS, 25 MM, PARA AGUA FRIA PREDIAL (NBR 5648)	SINAPI	UN	1,00000000	R\$ 1,44	R\$ 1,44
					TOTAL Material:	R\$ 3,67

Mão de Obra com Encargos Complementares		FONTE	UNID	COEFICIENTE	PREÇO UNITÁRIO	TOTAL
88248	AUXILIAR DE ENCANADOR OU BOMBEIRO HIDRÁULICO COM ENCARGOS COMPLEMENTARES	SINAPI	H	0,20260000	R\$ 25,07	R\$ 5,07
88267	ENCANADOR OU BOMBEIRO HIDRÁULICO COM ENCARGOS COMPLEMENTARES	SINAPI	H	0,20260000	R\$ 28,78	R\$ 5,83
					TOTAL Mão de Obra com Encargos Complementares:	R\$ 10,90
					VALOR:	14,57

7.5. 89385 LUYA SOLDÁVEL E COM ROSCA, PVC, SOLDÁVEL, DN 25MM X 3/4, INSTALADO EM RAMAL OU SUB-RAMAL DE ÁGUA - FORNECIMENTO E INSTALAÇÃO. AF_06/2022 (UN)

Material		FONTE	UNID	COEFICIENTE	PREÇO UNITÁRIO	TOTAL
00000122	ADESIVO PLASTICO PARA PVC, FRASCO COM *850* GR	SINAPI	UN	0,00590000	R\$ 87,87	R\$ 0,51
00038383	LIXA D'AGUA EM FOLHA, COR PRETA, GRAO 100	SINAPI	UN	0,03150000	R\$ 2,32	R\$ 0,07
00003906	LUYA SOLDÁVEL COM ROSCA, PVC, 25 MM X 3/4", PARA AGUA FRIA PREDIAL	SINAPI	UN	1,00000000	R\$ 1,82	R\$ 1,82
00020083	SOLUCAO PREPARADORA / LIMPADORA PARA PVC, FRASCO COM 1000 CM3	SINAPI	UN	0,00700000	R\$ 99,55	R\$ 0,69
					TOTAL Material:	R\$ 3,09

Mão de Obra com Encargos Complementares		FONTE	UNID	COEFICIENTE	PREÇO UNITÁRIO	TOTAL
88248	AUXILIAR DE ENCANADOR OU BOMBEIRO HIDRÁULICO COM ENCARGOS COMPLEMENTARES	SINAPI	H	0,09440000	R\$ 25,07	R\$ 2,36
88267	ENCANADOR OU BOMBEIRO HIDRÁULICO COM ENCARGOS COMPLEMENTARES	SINAPI	H	0,09440000	R\$ 28,78	R\$ 2,71
					TOTAL Mão de Obra com Encargos Complementares:	R\$ 5,07
					VALOR:	8,16

7.6. 89366 JOELHO 90 GRAUS COM BUCHA DE LATÃO, PVC, SOLDÁVEL, DN 25MM, X 3/4 INSTALADO EM RAMAL OU SUB-RAMAL DE ÁGUA - FORNECIMENTO E INSTALAÇÃO. AF_06/2022 (UN)

Material		FONTE	UNID	COEFICIENTE	PREÇO UNITÁRIO	TOTAL
00000122	ADESIVO PLASTICO PARA PVC, FRASCO COM *850* GR	SINAPI	UN	0,00590000	R\$ 87,87	R\$ 0,51
00003524	JOELHO PVC, SOLDÁVEL, COM BUCHA DE LATAO, 90 GRAUS, 25 MM X 3/4", PARA AGUA FRIA PREDIAL	SINAPI	UN	1,00000000	R\$ 9,67	R\$ 9,67
00038383	LIXA D'AGUA EM FOLHA, COR PRETA, GRAO 100	SINAPI	UN	0,03380000	R\$ 2,32	R\$ 0,07
00020083	SOLUCAO PREPARADORA / LIMPADORA PARA PVC, FRASCO COM 1000 CM3	SINAPI	UN	0,00700000	R\$ 99,55	R\$ 0,69



RELATÓRIO ANALÍTICO - COMPOSIÇÕES DE CUSTOS

OBRA:	AMPLIAÇÃO CRAS S/AC Sem Desoneração	DATA : 17/10/2025	BDI : 20,96%		
DESCRIÇÃO:	AMPLIAÇÃO CRAS	FONTE	VERSÃO	HORA	MES
		ORSE	2025/09	111,36%	69,82%
		PRÓPRIA	PRÓPRIA	0,00%	0,00%

TOTAL Material: R\$ 10,94

Mão de Obra com Encargos Complementares		FONTE	UNID	COEFICIENTE	PREÇO UNITÁRIO	TOTAL
88248	AUXILIAR DE ENCANADOR OU BOMBEIRO HIDRÁULICO COM ENCARGOS COMPLEMENTARES	SINAPI	H	0,14160000	R\$ 25,07	R\$ 3,54
88267	ENCANADOR OU BOMBEIRO HIDRÁULICO COM ENCARGOS COMPLEMENTARES	SINAPI	H	0,14160000	R\$ 28,78	R\$ 4,07
TOTAL Mão de Obra com Encargos Complementares:						R\$ 7,61
VALOR:						18,55

7.7. 103950 JOELHO DE REDUÇÃO, 90 GRAUS, PVC, SOLDÁVEL, DN 25 MM X 20 MM, INSTALADO EM RAMAL OU SUB-RAMAL DE ÁGUA - FORNECIMENTO E INSTALAÇÃO. AF_06/2022 (UN)

Material	FONTE	UNID	COEFICIENTE	PREÇO UNITÁRIO	TOTAL	
00000122	ADESIVO PLASTICO PARA PVC, FRASCO COM *850* GR	SINAPI	UN	0,00590000	R\$ 87,87	R\$ 0,51
00003533	JOELHO DE REDUCAO, PVC SOLDAVEL, 90 GRAUS, 25 MM X 20 MM, COR MARROM, PARA AGUA FRIA PREDIAL	SINAPI	UN	1,00000000	R\$ 3,28	R\$ 3,28
00038383	LIXA D'AGUA EM FOLHA, COR PRETA, GRAO 100	SINAPI	UN	0,03150000	R\$ 2,32	R\$ 0,07
00020083	SOLUCAO PREPARADORA / LIMPADORA PARA PVC, FRASCO COM 1000 CM3	SINAPI	UN	0,00700000	R\$ 99,55	R\$ 0,69
TOTAL Material:					R\$ 4,55	

Mão de Obra com Encargos Complementares		FONTE	UNID	COEFICIENTE	PREÇO UNITÁRIO	TOTAL
88248	AUXILIAR DE ENCANADOR OU BOMBEIRO HIDRÁULICO COM ENCARGOS COMPLEMENTARES	SINAPI	H	0,14160000	R\$ 25,07	R\$ 3,54
88267	ENCANADOR OU BOMBEIRO HIDRÁULICO COM ENCARGOS COMPLEMENTARES	SINAPI	H	0,14160000	R\$ 28,78	R\$ 4,07
TOTAL Mão de Obra com Encargos Complementares:						R\$ 7,61
VALOR:						12,16

7.8. 86884 ENGATE FLEXÍVEL EM PLÁSTICO BRANCO, 1/2" X 30CM - FORNECIMENTO E INSTALAÇÃO. AF_01/2020 (UN)

Material	FONTE	UNID	COEFICIENTE	PREÇO UNITÁRIO	TOTAL	
00006141	ENGATE/RABICHO FLEXIVEL PLASTICO (PVC OU ABS) BRANCO 1/2" X 30 CM	SINAPI	UN	1,00000000	R\$ 6,47	R\$ 6,47
00003146	FITA VEDA ROSCA, EM PTFE, ROLO DE 18 MM X 10 M (L X C)	SINAPI	UN	0,02100000	R\$ 5,05	R\$ 0,10
TOTAL Material:					R\$ 6,57	

Mão de Obra com Encargos Complementares		FONTE	UNID	COEFICIENTE	PREÇO UNITÁRIO	TOTAL
88267	ENCANADOR OU BOMBEIRO HIDRÁULICO COM ENCARGOS COMPLEMENTARES	SINAPI	H	0,15250000	R\$ 28,78	R\$ 4,38
88316	SERVENTE COM ENCARGOS COMPLEMENTARES	SINAPI	H	0,04810000	R\$ 24,31	R\$ 1,16
TOTAL Mão de Obra com Encargos Complementares:						R\$ 5,54
VALOR:						12,11

7.9. 00006005 REGISTRO GAVETA COM ACABAMENTO E CANOPLA CROMADOS, SIMPLES, BITOLA 3/4" (UN)

Material	FONTE	UNID	COEFICIENTE	PREÇO UNITÁRIO	TOTAL	
00006005	REGISTRO GAVETA COM ACABAMENTO E CANOPLA CROMADOS, SIMPLES, BITOLA 3/4"	SINAPI	UN	1,00000000	R\$ 108,35	R\$ 108,35
TOTAL Material:					R\$ 108,35	
VALOR:						108,35



RELATÓRIO ANALÍTICO - COMPOSIÇÕES DE CUSTOS

OBRA:	AMPLIAÇÃO CRAS S/AC Sem Desoneração	DATA : 17/10/2025	BDI : 20,96%		
DESCRIÇÃO:	AMPLIAÇÃO CRAS	FONTE	VERSÃO	HORA	MES
		ORSE	2025/09	111,36%	69,82%
		PRÓPRIA	PRÓPRIA	0,00%	0,00%

7.10. 00006024 REGISTRO PRESSAO COM ACABAMENTO E CANOPLA CROMADA, SIMPLES, BITOLA 3/4" (UN)

Material	FONTE	UNID	COEFICIENTE	PREÇO UNITÁRIO	TOTAL	
00006024	REGISTRO PRESSAO COM ACABAMENTO E CANOPLA CROMADA, SIMPLES, BITOLA 3/4"	SINAPI	UN	1,00000000	R\$ 102,19	R\$ 102,19
TOTAL Material:					R\$ 102,19	
VALOR:					102,19	

7.11. 89353 REGISTRO DE GAVETA BRUTO, LATÃO, ROSCÁVEL, 3/4" - FORNECIMENTO E INSTALAÇÃO. AF_08/2021 (UN)

Material	FONTE	UNID	COEFICIENTE	PREÇO UNITÁRIO	TOTAL	
00003148	FITA VEDA ROSCA, EM PTFE, ROLO DE 18 MM X 50 M (L X C)	SINAPI	UN	0,01060000	R\$ 18,62	R\$ 0,19
00006016	REGISTRO GAVETA BRUTO EM LATAO FORJADO, BITOLA 3/4"	SINAPI	UN	1,00000000	R\$ 44,41	R\$ 44,41
TOTAL Material:					R\$ 44,60	

Mão de Obra com Encargos Complementares	FONTE	UNID	COEFICIENTE	PREÇO UNITÁRIO	TOTAL	
88248	AUXILIAR DE ENCANADOR OU BOMBEIRO HIDRÁULICO COM ENCARGOS COMPLEMENTARES	SINAPI	H	0,11020000	R\$ 25,07	R\$ 2,76
88267	ENCANADOR OU BOMBEIRO HIDRÁULICO COM ENCARGOS COMPLEMENTARES	SINAPI	H	0,11020000	R\$ 28,78	R\$ 3,17
TOTAL Mão de Obra com Encargos Complementares:					R\$ 5,93	
VALOR:					50,53	

7.12. 93441 BANCADA GRANITO CINZA 150 X 60 CM, COM CUBA DE EMBUTIR DE AÇO, VÁLVULA AMERICANA EM METAL, SIFÃO FLEXÍVEL EM PVC, ENGATE FLEXÍVEL 30 CM, TORNEIRA CROMADA LONGA, DE PAREDE, 1/2" OU 3/4", P/ COZINHA, PADRÃO POPULAR - FORNEC. E INSTALAÇÃO. AF_01/2020 (UN)

Serviço	FONTE	UNID	COEFICIENTE	PREÇO UNITÁRIO	TOTAL	
86889	BANCADA DE GRANITO CINZA POLIDO, DE 1,50 X 0,60 M, PARA PIA DE COZINHA - FORNECIMENTO E INSTALAÇÃO. AF_01/2020	SINAPI	UN	1,00000000	R\$ 797,44	R\$ 797,44
86935	CUBA DE EMBUTIR DE AÇO INOXIDÁVEL MÉDIA, INCLUSO VÁLVULA TIPO AMERICANA EM METAL CROMADO E SIFÃO FLEXÍVEL EM PVC - FORNECIMENTO E INSTALAÇÃO. AF_01/2020	SINAPI	UN	1,00000000	R\$ 354,86	R\$ 354,86
86884	ENGATE FLEXÍVEL EM PLÁSTICO BRANCO, 1/2" X 30CM - FORNECIMENTO E INSTALAÇÃO. AF_01/2020	SINAPI	UN	1,00000000	R\$ 12,11	R\$ 12,11
86911	TORNEIRA CROMADA LONGA, DE PAREDE, 1/2" OU 3/4", PARA PIA DE COZINHA, PADRÃO POPULAR - FORNECIMENTO E INSTALAÇÃO. AF_01/2020	SINAPI	UN	1,00000000	R\$ 154,49	R\$ 154,49
TOTAL Serviço:					R\$ 1.318,90	
VALOR:					1.318,90	

8.1. Div01 Divisórias Eucatex ou Similar/ perfil metálico 7 paredes conforme projeto passado, paredes em amarelo, Pannel cego e 6 portas com visor, aproximadamente 105,17m². (Un)

Cotação	FONTE	UNID	COEFICIENTE	PREÇO UNITÁRIO	TOTAL	
Div01A	Divisórias Eucatex ou Similar/ perfil metálico 7 paredes conforme projeto passado, paredes em amarelo, Pannel cego e 6 portas com visor, aproximadamente 105,17m².	PRÓPRIA	m²	1,00000000	R\$ 230,23	R\$ 230,23
TOTAL Cotação:					R\$ 230,23	
VALOR:					230,23	

9.1. ELEV01 Fabricação e instalação de uma Plataforma Hidráulica - MAT/MO (UN)

Material	FONTE	UNID	COEFICIENTE	PREÇO UNITÁRIO	TOTAL
----------	-------	------	-------------	----------------	-------



RELATÓRIO ANALÍTICO - COMPOSIÇÕES DE CUSTOS

OBRA:	AMPLIAÇÃO CRAS S/AC Sem Desoneração	DATA : 17/10/2025	BDI : 20,96%		
DESCRIÇÃO:	AMPLIAÇÃO CRAS	FONTE	VERSÃO	HORA	MES
		ORSE	2025/09	111,36%	69,82%
		PRÓPRIA	PRÓPRIA	0,00%	0,00%

ELEV01A	Fabricação e instalação de uma Plataforma Hidráulica - Materiais	PRÓPRIA	UN	1,00000000	R\$ 49.700,00	R\$ 49.700,00
					TOTAL Material:	R\$ 49.700,00
Mão de Obra		FONTE	UNID	COEFICIENTE	PREÇO UNITÁRIO	TOTAL
ELEV01B	Fabricação e instalação de uma Plataforma Hidráulica - Mão de Obra	PRÓPRIA	UN	1,00000000	R\$ 30.500,00	R\$ 30.500,00
					TOTAL Mão de Obra:	R\$ 30.500,00
					VALOR:	80.200,00

10.1. 96525 ESCAVAÇÃO MECANIZADA PARA VIGA BALDRAME OU SAPATA CORRIDA COM MINI-ESCAVADEIRA (INCLUINDO ESCAVAÇÃO PARA COLOCAÇÃO DE FÔRMAS). AF_01/2024 (M3)

Equipamento Custo Horário		FONTE	UNID	COEFICIENTE	PREÇO UNITÁRIO	TOTAL
96246	MINIESCAVADEIRA SOBRE ESTEIRAS, POTÊNCIA LÍQUIDA DE *30* HP, PESO OPERACIONAL DE *3.500* KG - CHI DIURNO. AF_04/2017	SINAPI	CHI	0,16400000	R\$ 74,77	R\$ 12,26
96245	MINIESCAVADEIRA SOBRE ESTEIRAS, POTÊNCIA LÍQUIDA DE *30* HP, PESO OPERACIONAL DE *3.500* KG - CHP DIURNO. AF_04/2017	SINAPI	CHP	0,32800000	R\$ 126,56	R\$ 41,51
					TOTAL Equipamento Custo Horário:	R\$ 53,77
Mão de Obra com Encargos Complementares		FONTE	UNID	COEFICIENTE	PREÇO UNITÁRIO	TOTAL
88309	PEDREIRO COM ENCARGOS COMPLEMENTARES	SINAPI	H	0,08600000	R\$ 29,39	R\$ 2,52
88316	SERVENTE COM ENCARGOS COMPLEMENTARES	SINAPI	H	0,13600000	R\$ 24,31	R\$ 3,30
					TOTAL Mão de Obra com Encargos Complementares:	R\$ 5,82
					VALOR:	59,59

10.2. 103686 CONCRETAGEM DE ESCADAS, FCK=25 MPA, COM USO DE BOMBA - LANÇAMENTO, ADENSAMENTO E ACABAMENTO. AF_02/2022_PS (M3)

Equipamento Custo Horário		FONTE	UNID	COEFICIENTE	PREÇO UNITÁRIO	TOTAL
90587	VIBRADOR DE IMERSÃO, DIÂMETRO DE PONTEIRA 45MM, MOTOR ELÉTRICO TRIFÁSICO POTÊNCIA DE 2 CV - CHI DIURNO. AF_06/2015	SINAPI	CHI	0,40500000	R\$ 0,55	R\$ 0,22
90586	VIBRADOR DE IMERSÃO, DIÂMETRO DE PONTEIRA 45MM, MOTOR ELÉTRICO TRIFÁSICO POTÊNCIA DE 2 CV - CHP DIURNO. AF_06/2015	SINAPI	CHP	0,26500000	R\$ 1,42	R\$ 0,37
					TOTAL Equipamento Custo Horário:	R\$ 0,59
Material		FONTE	UNID	COEFICIENTE	PREÇO UNITÁRIO	TOTAL
00001527	CONCRETO USINADO BOMBEAVEL, CLASSE DE RESISTENCIA C25, BRITA 0 E 1, SLUMP = 100 +/- 20 MM, COM BOMBEAMENTO (DISPONIBILIZACAO DE BOMBA), SEM O LANCAMENTO (NBR 8953)	SINAPI	M3	1,10300000	R\$ 598,70	R\$ 660,36
					TOTAL Material:	R\$ 660,36
Mão de Obra com Encargos Complementares		FONTE	UNID	COEFICIENTE	PREÇO UNITÁRIO	TOTAL
88262	CARPINTEIRO DE FORMAS COM ENCARGOS COMPLEMENTARES	SINAPI	H	0,67000000	R\$ 28,95	R\$ 19,39
88309	PEDREIRO COM ENCARGOS COMPLEMENTARES	SINAPI	H	2,68100000	R\$ 29,39	R\$ 78,79
88316	SERVENTE COM ENCARGOS COMPLEMENTARES	SINAPI	H	0,67000000	R\$ 24,31	R\$ 16,28
					TOTAL Mão de Obra com Encargos Complementares:	R\$ 114,46
					VALOR:	775,41

10.3. 95943 ARMAÇÃO DE ESCADA, DE UMA ESTRUTURA CONVENCIONAL DE CONCRETO ARMADO UTILIZANDO AÇO CA-60 DE 5,0 MM - MONTAGEM. AF_11/2020 (KG)

Material	FONTE	UNID	COEFICIENTE	PREÇO UNITÁRIO	TOTAL
----------	-------	------	-------------	----------------	-------



RELATÓRIO ANALÍTICO - COMPOSIÇÕES DE CUSTOS

OBRA:	AMPLIAÇÃO CRAS S/AC Sem Desoneração	DATA : 17/10/2025	BDI : 20,96%		
DESCRIÇÃO:	AMPLIAÇÃO CRAS	FONTE	VERSÃO	HORA	MES
		ORSE	2025/09	111,36%	69,82%
		PRÓPRIA	PRÓPRIA	0,00%	0,00%

00043132	ARAME RECOZIDO 16 BWG, D = 1,65 MM (0,016 KG/M) OU 18 BWG, D = 1,25 MM (0,01 KG/M)	SINAPI	KG	0,02500000	R\$ 21,01	R\$ 0,52
00039017	ESPACADOR / DISTANCIADOR CIRCULAR COM ENTRADA LATERAL, EM PLASTICO, PARA VERGALHAO *4,2 A 12,5* MM, COBRIMENTO 20 MM	SINAPI	UN	1,04000000	R\$ 0,17	R\$ 0,17
TOTAL Material:						R\$ 0,69

Mão de Obra com Encargos Complementares		FONTE	UNID	COEFICIENTE	PREÇO UNITÁRIO	TOTAL
88238	AJUDANTE DE ARMADOR COM ENCARGOS COMPLEMENTARES	SINAPI	H	0,05800000	R\$ 25,60	R\$ 1,48
88245	ARMADOR COM ENCARGOS COMPLEMENTARES	SINAPI	H	0,36600000	R\$ 29,17	R\$ 10,67
TOTAL Mão de Obra com Encargos Complementares:						R\$ 12,15

Serviço		FONTE	UNID	COEFICIENTE	PREÇO UNITÁRIO	TOTAL
92800	CORTE E DOBRA DE AÇO CA-60, DIÂMETRO DE 5,0 MM. AF_06/2022	SINAPI	KG	1,00000000	R\$ 10,37	R\$ 10,37
TOTAL Serviço:						R\$ 10,37
VALOR:						23,21

10.4. 95944 ARMAÇÃO DE ESCADA, DE UMA ESTRUTURA CONVENCIONAL DE CONCRETO ARMADO UTILIZANDO AÇO CA-50 DE 6,3 MM - MONTAGEM. AF_11/2020 (KG)

Material		FONTE	UNID	COEFICIENTE	PREÇO UNITÁRIO	TOTAL
00043132	ARAME RECOZIDO 16 BWG, D = 1,65 MM (0,016 KG/M) OU 18 BWG, D = 1,25 MM (0,01 KG/M)	SINAPI	KG	0,02500000	R\$ 21,01	R\$ 0,52
00039017	ESPACADOR / DISTANCIADOR CIRCULAR COM ENTRADA LATERAL, EM PLASTICO, PARA VERGALHAO *4,2 A 12,5* MM, COBRIMENTO 20 MM	SINAPI	UN	0,82700000	R\$ 0,17	R\$ 0,14
TOTAL Material:						R\$ 0,66

Mão de Obra com Encargos Complementares		FONTE	UNID	COEFICIENTE	PREÇO UNITÁRIO	TOTAL
88238	AJUDANTE DE ARMADOR COM ENCARGOS COMPLEMENTARES	SINAPI	H	0,04700000	R\$ 25,60	R\$ 1,20
88245	ARMADOR COM ENCARGOS COMPLEMENTARES	SINAPI	H	0,29700000	R\$ 29,17	R\$ 8,66
TOTAL Mão de Obra com Encargos Complementares:						R\$ 9,86

Serviço		FONTE	UNID	COEFICIENTE	PREÇO UNITÁRIO	TOTAL
92801	CORTE E DOBRA DE AÇO CA-50, DIÂMETRO DE 6,3 MM. AF_06/2022	SINAPI	KG	1,00000000	R\$ 10,43	R\$ 10,43
TOTAL Serviço:						R\$ 10,43
VALOR:						20,95

10.5. 95946 ARMAÇÃO DE ESCADA, DE UMA ESTRUTURA CONVENCIONAL DE CONCRETO ARMADO UTILIZANDO AÇO CA-50 DE 10,0 MM - MONTAGEM. AF_11/2020 (KG)

Material		FONTE	UNID	COEFICIENTE	PREÇO UNITÁRIO	TOTAL
00043132	ARAME RECOZIDO 16 BWG, D = 1,65 MM (0,016 KG/M) OU 18 BWG, D = 1,25 MM (0,01 KG/M)	SINAPI	KG	0,02500000	R\$ 21,01	R\$ 0,52
00039017	ESPACADOR / DISTANCIADOR CIRCULAR COM ENTRADA LATERAL, EM PLASTICO, PARA VERGALHAO *4,2 A 12,5* MM, COBRIMENTO 20 MM	SINAPI	UN	0,43100000	R\$ 0,17	R\$ 0,07
TOTAL Material:						R\$ 0,59

Mão de Obra com Encargos Complementares		FONTE	UNID	COEFICIENTE	PREÇO UNITÁRIO	TOTAL
88238	AJUDANTE DE ARMADOR COM ENCARGOS COMPLEMENTARES	SINAPI	H	0,01500000	R\$ 25,60	R\$ 0,38
88245	ARMADOR COM ENCARGOS COMPLEMENTARES	SINAPI	H	0,09400000	R\$ 29,17	R\$ 2,74
TOTAL Mão de Obra com Encargos Complementares:						R\$ 3,12

Serviço		FONTE	UNID	COEFICIENTE	PREÇO UNITÁRIO	TOTAL
---------	--	-------	------	-------------	----------------	-------



RELATÓRIO ANALÍTICO - COMPOSIÇÕES DE CUSTOS

OBRA:	AMPLIAÇÃO CRAS S/AC Sem Desoneração	DATA : 17/10/2025	BDI : 20,96%		
DESCRIÇÃO:	AMPLIAÇÃO CRAS	FORTE	VERSÃO	HORA	MES
		ORSE	2025/09	111,36%	69,82%
		PRÓPRIA	PRÓPRIA	0,00%	0,00%

92803	CORTE E DOBRA DE AÇO CA-50, DIÂMETRO DE 10,0 MM. AF_06/2022	SINAPI	KG	1,00000000	R\$ 9,52	R\$ 9,52
					TOTAL Serviço:	R\$ 9,52
					VALOR:	13,23

10.6. 95947 ARMAÇÃO DE ESCADA, DE UMA ESTRUTURA CONVENCIONAL DE CONCRETO ARMADO UTILIZANDO AÇO CA-50 DE 12,5 MM - MONTAGEM. AF_11/2020 (KG)

Material		FORTE	UNID	COEFICIENTE	PREÇO UNITÁRIO	TOTAL
00043132	ARAME RECOZIDO 16 BWG, D = 1,65 MM (0,016 KG/M) OU 18 BWG, D = 1,25 MM (0,01 KG/M)	SINAPI	KG	0,02500000	R\$ 21,01	R\$ 0,52
00039017	ESPAÇADOR / DISTANCIADOR CIRCULAR COM ENTRADA LATERAL, EM PLASTICO, PARA VERGALHAO *4,2 A 12,5* MM, COBRIMENTO 20 MM	SINAPI	UN	0,27800000	R\$ 0,17	R\$ 0,04
					TOTAL Material:	R\$ 0,56

Mão de Obra com Encargos Complementares		FORTE	UNID	COEFICIENTE	PREÇO UNITÁRIO	TOTAL
88238	AJUDANTE DE ARMADOR COM ENCARGOS COMPLEMENTARES	SINAPI	H	0,00700000	R\$ 25,60	R\$ 0,17
88245	ARMADOR COM ENCARGOS COMPLEMENTARES	SINAPI	H	0,04200000	R\$ 29,17	R\$ 1,22
					TOTAL Mão de Obra com Encargos Complementares:	R\$ 1,39

Serviço		FORTE	UNID	COEFICIENTE	PREÇO UNITÁRIO	TOTAL
92804	CORTE E DOBRA DE AÇO CA-50, DIÂMETRO DE 12,5 MM. AF_06/2022	SINAPI	KG	1,00000000	R\$ 8,17	R\$ 8,17
					TOTAL Serviço:	R\$ 8,17
					VALOR:	10,12

10.7. 99839 GUARDA-CORPO DE AÇO GALVANIZADO DE 1,10M DE ALTURA, MONTANTES TUBULARES DE 1.1/2 ESPAÇADOS DE 1,20M, TRAVESSA SUPERIOR DE 2, GRADIL FORMADO POR BARRAS CHATAS EM FERRO DE 32X4,8MM, FIXADO COM CHUMBADOR MECÂNICO. AF_04/2019_PS (M)

Material		FORTE	UNID	COEFICIENTE	PREÇO UNITÁRIO	TOTAL
00000546	BARRA DE AÇO CHATA, RETANGULAR (QUALQUER BITOLA)	SINAPI	KG	9,22400000	R\$ 8,39	R\$ 77,38
00001332	CHAPA DE AÇO GROSSA, ASTM A36, E = 3/8" (9,53 MM) 74,69 KG/M2	SINAPI	KG	0,89600000	R\$ 10,06	R\$ 9,01
00011002	ELETRODO REVESTIDO AWS - E6013, DIÂMETRO IGUAL A 2,50 MM	SINAPI	KG	0,07100000	R\$ 58,57	R\$ 4,15
00011964	PARAFUSO DE AÇO ZINCADO, TIPO CHUMBADOR PARABOLT, DIÂMETRO 3/8", COMPRIMENTO 75 MM	SINAPI	UN	3,33300000	R\$ 2,20	R\$ 7,33
00021012	TUBO AÇO GALVANIZADO COM COSTURA, CLASSE LEVE, DN 40 MM (1 1/2"), E = 3,00 MM, *3,48* KG/M (NBR 5580)	SINAPI	M	0,90000000	R\$ 50,72	R\$ 45,64
00021013	TUBO AÇO GALVANIZADO COM COSTURA, CLASSE LEVE, DN 50 MM (2"), E = 3,00 MM, *4,40* KG/M (NBR 5580)	SINAPI	M	1,02900000	R\$ 66,18	R\$ 68,09
					TOTAL Material:	R\$ 211,60

Mão de Obra com Encargos Complementares		FORTE	UNID	COEFICIENTE	PREÇO UNITÁRIO	TOTAL
88251	AUXILIAR DE SERRALHEIRO COM ENCARGOS COMPLEMENTARES	SINAPI	H	4,74800000	R\$ 25,60	R\$ 121,54
88315	SERRALHEIRO COM ENCARGOS COMPLEMENTARES	SINAPI	H	5,78000000	R\$ 29,17	R\$ 168,60
					TOTAL Mão de Obra com Encargos Complementares:	R\$ 290,14
					VALOR:	501,74

10.8. FNDE 182 CONTRAPISO DE CONCRETO NÃO-ESTRUTURAL, ESPESSURA 3 CM E PREPARO MECÂNICO (M2) (m²)

Material		FORTE	UNID	COEFICIENTE	PREÇO UNITÁRIO	TOTAL
00007334	ADITIVO ADESIVO LIQUIDO PARA ARGAMASSAS DE REVESTIMENTOS CIMENTICIOS	SINAPI	L	0,21000000	R\$ 17,54	R\$ 3,68



PLANILHA ORÇAMENTÁRIA

OBRA: AMPLIAÇÃO CRAS S/AC Sem Desoneração

DATA : 17/10/2025 BDI : 20,96%

DESCRIÇÃO: AMPLIAÇÃO CRAS

FORTE	VERSÃO	HORA	MES
ORSE	2025/09	111,36%	69,82%
PRÓPRIA	PRÓPRIA	0,00%	0,00%

ITEM	CÓDIGO	DESCRIÇÃO	FORTE	UNIDADE	QTD	VALOR UNITÁRIO R\$		PREÇO TOTAL R\$	
						SEM BDI	COM BDI	SEM BDI	COM BDI
1	SERVIÇOS PRELIMINARES							R\$ 11.235,38	R\$ 13.591,01
1.1	00002706	ENGENHEIRO CIVIL DE OBRA JUNIOR (HORISTA)	SINAPI	H	64,00	R\$ 124,83	R\$ 150,99	R\$ 7.989,12	R\$ 9.663,36
1.2	98524	LIMPEZA MANUAL DE VEGETAÇÃO EM TERRENO COM ENXADA. AF_03/2024	SINAPI	M2	225,00	R\$ 5,18	R\$ 6,27	R\$ 1.165,50	R\$ 1.410,75
1.3	103689	FORNECIMENTO E INSTALAÇÃO DE PLACA DE OBRA COM CHAPA GALVANIZADA E ESTRUTURA DE MADEIRA. AF_03/2022_PS	SINAPI	M2	4,50	R\$ 462,39	R\$ 559,31	R\$ 2.080,76	R\$ 2.516,90
2	FUNDAÇÕES							R\$ 14.986,74	R\$ 18.128,83
2.1	AMPLIAÇÃO							R\$ 14.986,74	R\$ 18.128,83
2.1.1	96525	ESCAVAÇÃO MECANIZADA PARA VIGA BALDRAME OU SAPATA CORRIDA COM MINI-ESCAVADEIRA (INCLUINDO ESCAVAÇÃO PARA COLOCAÇÃO DE FÔRMAS). AF_01/2024	SINAPI	M3	3,80	R\$ 59,59	R\$ 72,08	R\$ 226,44	R\$ 273,90
2.1.2	96528	FABRICAÇÃO, MONTAGEM E DESMONTAGEM DE FÔRMA PARA BLOCO DE COROAMENTO, EM MADEIRA SERRADA, E=25 MM, 1 UTILIZAÇÃO. AF_01/2024	SINAPI	M2	47,48	R\$ 149,94	R\$ 181,37	R\$ 7.119,15	R\$ 8.611,45
2.1.3	104919	ARMAÇÃO DE SAPATA ISOLADA, VIGA BALDRAME E SAPATA CORRIDA UTILIZANDO AÇO CA-50 DE 10 MM - MONTAGEM. AF_01/2024	SINAPI	KG	125,00	R\$ 13,25	R\$ 16,03	R\$ 1.656,25	R\$ 2.003,75
2.1.4	104916	ARMAÇÃO DE SAPATA ISOLADA, VIGA BALDRAME E SAPATA CORRIDA UTILIZANDO AÇO CA-60 DE 5 MM - MONTAGEM. AF_01/2024	SINAPI	KG	41,45	R\$ 17,49	R\$ 21,16	R\$ 724,96	R\$ 877,08
2.1.5	96557	CONCRETAGEM DE BLOCO DE COROAMENTO OU VIGA BALDRAME, FCK 30 MPA, COM USO DE BOMBA - LANÇAMENTO, ADENSAMENTO E ACABAMENTO. AF_01/2024	SINAPI	M3	3,80	R\$ 781,20	R\$ 944,94	R\$ 2.968,56	R\$ 3.590,77
2.1.6	98557	IMPERMEABILIZAÇÃO DE SUPERFÍCIE COM EMULSÃO ASFÁLTICA, 2 DEMÃOS. AF_09/2023	SINAPI	M2	47,48	R\$ 48,26	R\$ 58,38	R\$ 2.291,38	R\$ 2.771,88
3	FECHAMENTOS							R\$ 68.471,78	R\$ 82.824,13
3.1	CPU2285	PAREDE COM SISTEMA EM CHAPAS DE GESSO ST PARA DRYWALL COM ISOLAMENTO ACUSTICO, USO INTERNO, COM DUAS FACES SIMPLES E ESTRUTURA METÁLICA COM GUIAS SIMPLES PARA PAREDES COM ÁREA LÍQUIDA MAIOR OU IGUAL A 6 M2, COM VÃOS.	PRÓPRIA	m²	22,88	R\$ 188,87	R\$ 228,46	R\$ 4.321,35	R\$ 5.227,16
3.2	CPU1942	PAREDE COM SISTEMA EM CHAPAS DE GESSO RU PARA DRYWALL, USO INTERNO, COM DUAS FACES SIMPLES E ESTRUTURA METÁLICA COM GUIAS SIMPLES PARA PAREDES COM ÁREA LÍQUIDA MAIOR OU IGUAL A 6 M2, COM VÃOS. AF_07/2023_PS	PRÓPRIA	m²	62,18	R\$ 135,25	R\$ 163,60	R\$ 8.409,85	R\$ 10.172,65
3.3	103324	ALVENARIA DE VEDAÇÃO DE BLOCOS CERÂMICOS FURADOS NA VERTICAL DE 14X19X39 CM (ESPESSURA 14 CM) E ARGAMASSA DE ASSENTAMENTO COM PREPARO EM BETONEIRA. AF_12/2021	SINAPI	M2	106,17	R\$ 82,63	R\$ 99,95	R\$ 8.772,83	R\$ 10.611,69
3.4	FNDE 131	PM2 - KIT DE PORTA DE MADEIRA, 80X210CM (ESPESSURA DE 3CM), PADRÃO MÉDIO, ITENS INCLUSOS: DOBRADIÇAS, MONTAGEM E INSTALAÇÃO DE BATENTE, FECHADURA COM EXECUÇÃO DO FURO - FORNECIMENTO E INSTALAÇÃO. (UN)	PRÓPRIA	Un	4,00	R\$ 1.861,16	R\$ 2.251,26	R\$ 7.444,64	R\$ 9.005,04
3.5	FNDE 136	PORTA DE ABRIR - PA3 - 80 X 210 CM EM CHAPA DE ALUMÍNIO, TIPO VENEZIANA COM GUARNIÇÃO, FIXAÇÃO COM PARAFUSOS - FORNECIMENTO E INSTALAÇÃO - CONFORME PROJETO DE ESQUADRIAS (M2)	PRÓPRIA	m²	1,68	R\$ 826,40	R\$ 999,61	R\$ 1.388,35	R\$ 1.679,34
3.6	FNDE 138	PORTA DE ABRIR - PA5 - 70 X 165 CM EM CHAPA DE ALUMÍNIO, TIPO VENEZIANA COM GUARNIÇÃO, FIXAÇÃO COM PARAFUSOS - FORNECIMENTO E INSTALAÇÃO	PRÓPRIA	m²	2,31	R\$ 826,39	R\$ 999,60	R\$ 1.908,96	R\$ 2.309,08
3.7	FNDE 130A	PM1 - KIT DE PORTA DE MADEIRA EXTERNA, FOLHA PESADA, 160X210CM, ESPESSURA DE 3,5CM, ITENS INCLUSOS: DOBRADIÇAS, MONTAGEM E INSTALAÇÃO DE BATENTE, FECHADURA COM EXECUÇÃO DO FURO - FORNECIMENTO E INSTALAÇÃO - BARRA ANTIPÂNICO (UN)	PRÓPRIA	m²	3,36	R\$ 5.760,10	R\$ 6.967,42	R\$ 19.353,94	R\$ 23.410,53
3.8	FNDE 146	JANELA DE ALUMÍNIO - JA-2A - 180 X 120 CM COMPLETA, CONFORME PROJETO DE ESQUADRIAS - CORRER - INCLUSO VIDRO (M2)	PRÓPRIA	m²	19,44	R\$ 397,32	R\$ 480,60	R\$ 7.723,90	R\$ 9.342,86
3.9	FNDE 155	JANELA DE ALUMÍNIO - JA-10A - 60X 120 CM COMPLETA, CONFORME PROJETO DE ESQUADRIAS - MAXIM-AR - INCLUSO VIDRO (M2)	PRÓPRIA	m²	0,72	R\$ 766,18	R\$ 926,77	R\$ 551,65	R\$ 667,27
3.10	FNDE 155B	JANELA DE ALUMÍNIO - JA-10A - 60X 60 CM COMPLETA, CONFORME PROJETO DE ESQUADRIAS - MAXIM-AR - INCLUSO VIDRO (M2)	PRÓPRIA	m²	0,36	R\$ 766,18	R\$ 926,77	R\$ 275,82	R\$ 333,64



PLANILHA ORÇAMENTÁRIA

OBRA: AMPLIAÇÃO CRAS S/AC Sem Desoneração

DATA : 17/10/2025 BDI : 20,96%

DESCRIÇÃO: AMPLIAÇÃO CRAS

FORTE	VERSÃO	HORA	MES
ORSE	2025/09	111,36%	69,82%
PRÓPRIA	PRÓPRIA	0,00%	0,00%

ITEM	CÓDIGO	DESCRIÇÃO	FORTE	UNIDADE	QTD	VALOR UNITÁRIO R\$		PREÇO TOTAL R\$	
						SEM BDI	COM BDI	SEM BDI	COM BDI
3.11	FNDE 131A	PM2 - KIT DE PORTA DE MADEIRA , 80X210CM (ESPESSURA DE 3CM), PADRÃO MÉDIO, ITENS INCLUSOS: DOBRADIÇAS, MONTAGEM E INSTALAÇÃO DE BATENTE, FECHADURA COM EXECUÇÃO DO FURO - FORNECIMENTO E INSTALAÇÃO. (UN)	PRÓPRIA	Un	1,00	R\$ 1.464,44	R\$ 1.771,39	R\$ 1.464,44	R\$ 1.771,39
3.12	93200	FIXAÇÃO (ENCUNHAMENTO) DE ALVENARIA DE VEDAÇÃO COM ARGAMASSA APLICADA COM BISNAGA. AF_03/2024	SINAPI	M	46,40	R\$ 12,30	R\$ 14,88	R\$ 570,72	R\$ 690,43
3.13	93184	VERGA PRÉ-MOLDADA COM ATÉ 1,5 M DE VÃO, ESPESSURA DE *20* CM. AF_03/2024	SINAPI	M	52,90	R\$ 29,61	R\$ 35,82	R\$ 1.566,37	R\$ 1.894,88
3.14	89999	ARMAÇÃO DE VERGA E CONTRAVERGA DE ALVENARIA ESTRUTURAL; DIÂMETRO DE 8,0 MM. AF_09/2021	SINAPI	KG	20,58	R\$ 17,11	R\$ 20,70	R\$ 352,12	R\$ 426,01
3.15	98689	SOLEIRA EM GRANITO, LARGURA 15 CM, ESPESSURA 2,0 CM. AF_09/2020	SINAPI	M	2,50	R\$ 116,27	R\$ 140,64	R\$ 290,68	R\$ 351,60
3.16	FNDE 311 A	PEITORIL LINEAR EM GRANITO OU MÁRMORE, L = 19CM, ASSENTADO COM ARGAMASSA 1:6 COM ADITIVO. (M)	PRÓPRIA	m	19,20	R\$ 212,30	R\$ 256,80	R\$ 4.076,16	R\$ 4.930,56
4	REVESTIMENTOS							R\$ 40.392,12	R\$ 48.857,77
4.1	PAREDES							R\$ 27.158,95	R\$ 32.852,22
4.1.1	FNDE 176	CHAPISCO APLICADO EM ALVENARIAS E ESTRUTURAS DE CONCRETO EXTERNAS, COM COLHER DE PEDREIRO. ARGAMASSA TRAÇO 1:3 COM PREPARO EM BETONEIRA 400L	PRÓPRIA	m²	106,17	R\$ 7,63	R\$ 9,23	R\$ 810,08	R\$ 979,95
4.1.2	FNDE 289	CHAPISCO APLICADO EM ALVENARIAS E ESTRUTURAS DE CONCRETO INTERNAS, COM COLHER DE PEDREIRO. ARGAMASSA TRAÇO 1:3 COM PREPARO EM BETONEIRA 400L	PRÓPRIA	m²	166,49	R\$ 7,63	R\$ 9,23	R\$ 1.270,32	R\$ 1.536,70
4.1.3	FNDE 290A	EMBOÇO, APLICAÇÃO EXTERNA, EM ARGAMASSA TRAÇO 1:2:8, PREPARO MECÂNICO COM BETONEIRA 400 L, APLICADA MANUALMENTE, ESPESSURA DE 25 MM (M2)	PRÓPRIA	m²	13,64	R\$ 43,74	R\$ 52,91	R\$ 596,61	R\$ 721,69
4.1.4	FNDE 290B	MASSA ÚNICA, APLICAÇÃO EXTERNA, EM ARGAMASSA TRAÇO 1:2:8, PREPARO MECÂNICO COM BETONEIRA 400 L, APLICADA MANUALMENTE, ESPESSURA DE 25 MM (M2)	PRÓPRIA	m²	92,53	R\$ 43,74	R\$ 52,91	R\$ 4.047,26	R\$ 4.895,76
4.1.5	FNDE 178B	MASSA ÚNICA, APLICAÇÃO INTERNA, EM ARGAMASSA TRAÇO 1:2:8, PREPARO MECÂNICO COM BETONEIRA 400 L, APLICADA MANUALMENTE, ESPESSURA DE 25 MM (M2)	PRÓPRIA	m²	166,49	R\$ 43,74	R\$ 52,91	R\$ 7.282,27	R\$ 8.808,99
4.1.6	FNDE 401A	PINTURA LÁTEX ACRÍLICA, APLICAÇÃO MANUAL EM PAREDES, DUAS DEMAOS. EXTERNA.	PRÓPRIA	m²	217,13	R\$ 14,56	R\$ 17,61	R\$ 3.161,41	R\$ 3.823,66
4.1.7	FNDE 401B	PINTURA LÁTEX ACRÍLICA, APLICAÇÃO MANUAL EM PAREDES, DUAS DEMAOS. INTERNA	PRÓPRIA	m²	119,48	R\$ 14,56	R\$ 17,61	R\$ 1.739,63	R\$ 2.104,04
4.1.8	87273	REVESTIMENTO CERÂMICO PARA PAREDES INTERNAS COM PLACAS TIPO ESMALTADA DE DIMENSÕES 33X45 CM APLICADAS NA ALTURA INTEIRA DAS PAREDES. AF_02/2023 PE	SINAPI	M2	106,10	R\$ 69,40	R\$ 83,95	R\$ 7.363,34	R\$ 8.907,10
4.1.9	88495	EMASSAMENTO COM MASSA LÁTEX, APLICAÇÃO EM PAREDE, UMA DEMÃO, LIXAMENTO MANUAL. AF_04/2023	SINAPI	M2	69,00	R\$ 12,87	R\$ 15,57	R\$ 888,03	R\$ 1.074,33
4.2	PISOS							R\$ 13.233,17	R\$ 16.005,55
4.2.1	FNDE 182	CONTRAPISO DE CONCRETO NÃO-ESTRUTURAL, ESPESSURA 3 CM E PREPARO MECÂNICO (M2)	PRÓPRIA	m²	189,37	R\$ 14,33	R\$ 17,33	R\$ 2.713,67	R\$ 3.281,78
4.2.2	87251	REVESTIMENTO CERÂMICO PARA PISO COM PLACAS TIPO ESMALTADA DE DIMENSÕES 45X45 CM APLICADA EM AMBIENTES DE ÁREA MAIOR QUE 10 M2. AF_02/2023 PE	SINAPI	M2	189,37	R\$ 55,55	R\$ 67,19	R\$ 10.519,50	R\$ 12.723,77
5	SANITÁRIOS							R\$ 22.894,89	R\$ 27.693,49
5.1	00001367	CHUVEIRO COMUM EM PLASTICO CROMADO, COM CANO, 4 TEMPERATURAS (110/220 V)	SINAPI	UN	2,00	R\$ 290,80	R\$ 351,75	R\$ 581,60	R\$ 703,50
5.2	86939	LAVATÓRIO LOUÇA BRANCA COM COLUNA, *44 X 35,5* CM, PADRÃO POPULAR, INCLUSO SIFÃO FLEXÍVEL EM PVC, VÁLVULA E ENGATE FLEXÍVEL 30CM EM PLÁSTICO E COM TORNEIRA CROMADA PADRÃO POPULAR - FORNECIMENTO E INSTALAÇÃO. AF_01/2020	SINAPI	UN	6,00	R\$ 493,76	R\$ 597,25	R\$ 2.962,56	R\$ 3.583,50
5.3	86932	VASO SANITÁRIO SIFONADO COM CAIXA ACOPLADA LOUÇA BRANCA - PADRÃO MÉDIO, INCLUSO ENGATE FLEXÍVEL EM METAL CROMADO, 1/2 X 40CM - FORNECIMENTO E INSTALAÇÃO. AF_01/2020	SINAPI	UN	4,00	R\$ 621,98	R\$ 752,35	R\$ 2.487,92	R\$ 3.009,40
5.4	100849	ASSENTO SANITÁRIO CONVENCIONAL - FORNECIMENTO E INSTALACAO. AF_01/2020	SINAPI	UN	4,00	R\$ 43,28	R\$ 52,35	R\$ 173,12	R\$ 209,40
5.5	FNDE 221	PORTA PAPEL HIGIÊNICO, CONFORME PROJETO (UN)	PRÓPRIA	Un	4,00	R\$ 91,43	R\$ 110,59	R\$ 365,72	R\$ 442,36



PLANILHA ORÇAMENTÁRIA

OBRA: AMPLIAÇÃO CRAS S/AC Sem Desoneração

DATA : 17/10/2025 BDI : 20,96%

DESCRIÇÃO: AMPLIAÇÃO CRAS

FONTE	VERSÃO	HORA	MES
ORSE	2025/09	111,36%	69,82%
PRÓPRIA	PRÓPRIA	0,00%	0,00%

ITEM	CÓDIGO	DESCRIÇÃO	FONTE	UNIDADE	QTD	VALOR UNITÁRIO R\$		PREÇO TOTAL R\$	
						SEM BDI	COM BDI	SEM BDI	COM BDI
5.6	95547	SABONETEIRA PLÁSTICA TIPO DISPENSER PARA SABONETE LÍQUIDO COM RESERVATÓRIO 800 A 1500 ML, INCLUSIVE FIXAÇÃO. AF_01/2020	SINAPI	UN	2,00	R\$ 56,50	R\$ 68,34	R\$ 113,00	R\$ 136,68
5.7	FNDE 15	TOALHEIRO PLÁSTICO TIPO DISPENSER PARA PAPEL TOALHA INTERFOLHADO (UN)	PRÓPRIA	Un	2,00	R\$ 73,76	R\$ 89,22	R\$ 147,52	R\$ 178,44
5.8	97902	CAIXA ENTERRADA HIDRÁULICA RETANGULAR EM ALVENARIA COM TIJOLAS CERÂMICAS MACIÇOS, DIMENSÕES INTERNAS: 0,6X0,6X0,6 M PARA REDE DE ESGOTO. AF_12/2020	SINAPI	UN	3,00	R\$ 605,15	R\$ 731,99	R\$ 1.815,45	R\$ 2.195,97
5.9	104328	CAIXA SIFONADA, COM GRELHA QUADRADA, PVC, DN 150 X 150 X 50 MM, JUNTA SOLDÁVEL, FORNECIDA E INSTALADA EM RAMAL DE DESCARGA OU EM RAMAL DE ESGOTO SANITÁRIO. AF_08/2022	SINAPI	UN	2,00	R\$ 74,06	R\$ 89,58	R\$ 148,12	R\$ 179,16
5.10	104327	RALO SIFONADO REDONDO, PVC, DN 100 X 40 MM, JUNTA SOLDÁVEL, FORNECIDO E INSTALADO EM RAMAL DE DESCARGA OU EM RAMAL DE ESGOTO SANITÁRIO. AF_08/2022	SINAPI	UN	2,00	R\$ 20,11	R\$ 24,33	R\$ 40,22	R\$ 48,66
5.11	00006149	SIFAO PLÁSTICO TIPO COPO PARA PIA OU LAVATÓRIO, 1 X 1.1/2"	SINAPI	UN	6,00	R\$ 14,31	R\$ 17,31	R\$ 85,86	R\$ 103,86
5.12	00006146	SIFAO PLÁSTICO TIPO COPO PARA TANQUE, 1.1/4 X 1.1/2"	SINAPI	UN	1,00	R\$ 20,57	R\$ 24,88	R\$ 20,57	R\$ 24,88
5.13	86879	VÁLVULA EM PLÁSTICO 1" PARA PIA, TANQUE OU LAVATÓRIO, COM OU SEM LADRÃO - FORNECIMENTO E INSTALAÇÃO. AF_01/2020	SINAPI	UN	7,00	R\$ 10,93	R\$ 13,22	R\$ 76,51	R\$ 92,54
5.14	89811	CURVA CURTA 90 GRAUS, PVC, SÉRIE NORMAL, ESGOTO PREDIAL, DN 100 MM, JUNTA ELÁSTICA, FORNECIDO E INSTALADO EM PRUMADA DE ESGOTO SANITÁRIO OU VENTILAÇÃO. AF_08/2022	SINAPI	UN	4,00	R\$ 48,85	R\$ 59,09	R\$ 195,40	R\$ 236,36
5.15	89728	CURVA CURTA 90 GRAUS, PVC, SÉRIE NORMAL, ESGOTO PREDIAL, DN 40 MM, JUNTA SOLDÁVEL, FORNECIDO E INSTALADO EM RAMAL DE DESCARGA OU RAMAL DE ESGOTO SANITÁRIO. AF_08/2022	SINAPI	UN	8,00	R\$ 14,92	R\$ 18,05	R\$ 119,36	R\$ 144,40
5.16	89746	JOELHO 45 GRAUS, PVC, SÉRIE NORMAL, ESGOTO PREDIAL, DN 100 MM, JUNTA ELÁSTICA, FORNECIDO E INSTALADO EM RAMAL DE DESCARGA OU RAMAL DE ESGOTO SANITÁRIO. AF_08/2022	SINAPI	UN	5,00	R\$ 31,35	R\$ 37,92	R\$ 156,75	R\$ 189,60
5.17	89726	JOELHO 45 GRAUS, PVC, SÉRIE NORMAL, ESGOTO PREDIAL, DN 40 MM, JUNTA SOLDÁVEL, FORNECIDO E INSTALADO EM RAMAL DE DESCARGA OU RAMAL DE ESGOTO SANITÁRIO. AF_08/2022	SINAPI	UN	2,00	R\$ 11,86	R\$ 14,35	R\$ 23,72	R\$ 28,70
5.18	89802	JOELHO 45 GRAUS, PVC, SÉRIE NORMAL, ESGOTO PREDIAL, DN 50 MM, JUNTA ELÁSTICA, FORNECIDO E INSTALADO EM PRUMADA DE ESGOTO SANITÁRIO OU VENTILAÇÃO. AF_08/2022	SINAPI	UN	9,00	R\$ 11,58	R\$ 14,01	R\$ 104,22	R\$ 126,09
5.19	89801	JOELHO 90 GRAUS, PVC, SÉRIE NORMAL, ESGOTO PREDIAL, DN 50 MM, JUNTA ELÁSTICA, FORNECIDO E INSTALADO EM PRUMADA DE ESGOTO SANITÁRIO OU VENTILAÇÃO. AF_08/2022	SINAPI	UN	5,00	R\$ 10,75	R\$ 13,00	R\$ 53,75	R\$ 65,00
5.20	00003517	JOELHO PVC, SOLDÁVEL, BB, 90 GRAUS, SEM ANEL, DN 40 MM, PARA ESGOTO PREDIAL SECUNDÁRIO	SINAPI	UN	6,00	R\$ 2,41	R\$ 2,92	R\$ 14,46	R\$ 17,52
5.21	00003659	JUNÇÃO SIMPLES DE REDUÇÃO, PVC, DN 100 X 50 MM, SÉRIE NORMAL PARA ESGOTO PREDIAL	SINAPI	UN	3,00	R\$ 21,34	R\$ 25,81	R\$ 64,02	R\$ 77,43
5.22	89797	JUNÇÃO SIMPLES, PVC, SÉRIE NORMAL, ESGOTO PREDIAL, DN 100 X 100 MM, JUNTA ELÁSTICA, FORNECIDO E INSTALADO EM RAMAL DE DESCARGA OU RAMAL DE ESGOTO SANITÁRIO. AF_08/2022	SINAPI	UN	3,00	R\$ 57,07	R\$ 69,03	R\$ 171,21	R\$ 207,09
5.23	00020140	JUNÇÃO SIMPLES, PVC SÉRIE R, DN 40 X 40 MM, PARA ESGOTO PREDIAL	SINAPI	UN	2,00	R\$ 9,78	R\$ 11,83	R\$ 19,56	R\$ 23,66
5.24	89714	TUBO PVC, SÉRIE NORMAL, ESGOTO PREDIAL, DN 100 MM, FORNECIDO E INSTALADO EM RAMAL DE DESCARGA OU RAMAL DE ESGOTO SANITÁRIO. AF_08/2022	SINAPI	M	76,40	R\$ 41,90	R\$ 50,68	R\$ 3.201,16	R\$ 3.871,95
5.25	89712	TUBO PVC, SÉRIE NORMAL, ESGOTO PREDIAL, DN 50 MM, FORNECIDO E INSTALADO EM RAMAL DE DESCARGA OU RAMAL DE ESGOTO SANITÁRIO. AF_08/2022	SINAPI	M	5,80	R\$ 30,09	R\$ 36,40	R\$ 174,52	R\$ 211,12
5.26	89711	TUBO PVC, SÉRIE NORMAL, ESGOTO PREDIAL, DN 40 MM, FORNECIDO E INSTALADO EM RAMAL DE DESCARGA OU RAMAL DE ESGOTO SANITÁRIO. AF_08/2022	SINAPI	M	13,20	R\$ 23,63	R\$ 28,58	R\$ 311,92	R\$ 377,26
5.27	89711	TUBO PVC, SÉRIE NORMAL, ESGOTO PREDIAL, DN 40 MM, FORNECIDO E INSTALADO EM RAMAL DE DESCARGA OU RAMAL DE ESGOTO SANITÁRIO. AF_08/2022	SINAPI	M	3,60	R\$ 23,63	R\$ 28,58	R\$ 85,07	R\$ 102,89
5.28	89712	TUBO PVC, SÉRIE NORMAL, ESGOTO PREDIAL, DN 50 MM, FORNECIDO E INSTALADO EM RAMAL DE DESCARGA OU RAMAL DE ESGOTO SANITÁRIO. AF_08/2022	SINAPI	M	5,90	R\$ 30,09	R\$ 36,40	R\$ 177,53	R\$ 214,76



PLANILHA ORÇAMENTÁRIA

OBRA: AMPLIAÇÃO CRAS S/AC Sem Desoneração

DATA : 17/10/2025

BDI : 20,96%

DESCRIÇÃO: AMPLIAÇÃO CRAS

FORTE	VERSÃO	HORA	MES
ORSE	2025/09	111,36%	69,82%
PRÓPRIA	PRÓPRIA	0,00%	0,00%

ITEM	CÓDIGO	DESCRIÇÃO	FORTE	UNIDADE	QTD	VALOR UNITÁRIO R\$		PREÇO TOTAL R\$	
						SEM BDI	COM BDI	SEM BDI	COM BDI
5.29	00006138	ANEL DE VEDACAO, PVC FLEXIVEL, 100 MM, PARA SAIDA DE BACIA / VASO SANITARIO	SINAPI	UN	7,00	R\$ 11,40	R\$ 13,79	R\$ 79,80	R\$ 96,53
5.30	97933	CAIXA COM GRELHA SIMPLES RETANGULAR, EM CONCRETO PRÉ-MOLDADO, DIMENSÕES INTERNAS: 0,6X1,0X1,0 M. AF 12/2020	SINAPI	UN	3,00	R\$ 1.202,41	R\$ 1.454,44	R\$ 3.607,23	R\$ 4.363,32
5.31	97933	CAIXA SEM GRELHA SIMPLES RETANGULAR, EM CONCRETO PRÉ-MOLDADO, DIMENSÕES INTERNAS: 0,6X1,0X1,0 M. AF 12/2020	SINAPI	UN	2,00	R\$ 683,93	R\$ 827,28	R\$ 1.367,86	R\$ 1.654,56
5.32	100871	BARRA DE APOIO RETA, EM ALUMINIO, COMPRIMENTO 70 CM, FIXADA NA PAREDE - FORNECIMENTO E INSTALAÇÃO. AF 01/2020	SINAPI	UN	10,00	R\$ 325,63	R\$ 393,88	R\$ 3.256,30	R\$ 3.938,80
5.33	86939	LAVATORIO DE CANTO DE LOUCA BRANCA, SUSPENSO (SEM COLUNA), DIMENSOES *40 X 30* CM (L X C), INCLUSO SIFÃO FLEXÍVEL EM PVC, VÁLVULA E ENGATE FLEXÍVEL 30CM EM PLÁSTICO E COM TORNEIRA CROMADA PADRÃO POPULAR - FORNECIMENTO E INSTALAÇÃO. AF 01/2020	SINAPI	UN	2,00	R\$ 346,44	R\$ 419,05	R\$ 692,88	R\$ 838,10
6	INSTALAÇÕES ELÉTRICAS							R\$ 39.487,00	R\$ 47.762,59
6.1	91940	CAIXA RETANGULAR 4" X 2" MÉDIA (1,30 M DO PISO), PVC, INSTALADA EM PAREDE - FORNECIMENTO E INSTALAÇÃO. AF 03/2023	SINAPI	UN	73,00	R\$ 20,28	R\$ 24,53	R\$ 1.480,44	R\$ 1.790,69
6.2	91936	CAIXA OCTOGONAL 4" X 4", PVC, INSTALADA EM LAJE - FORNECIMENTO E INSTALAÇÃO. AF 03/2023	SINAPI	UN	27,00	R\$ 20,17	R\$ 24,40	R\$ 544,59	R\$ 658,80
6.3	91932	CABO DE COBRE FLEXÍVEL ISOLADO, 10 MM², ANTI-CHAMA 450/750 V, PARA CIRCUITOS TERMINAIS - FORNECIMENTO E INSTALAÇÃO. AF 03/2023	SINAPI	M	29,71	R\$ 17,65	R\$ 21,35	R\$ 524,38	R\$ 634,31
6.4	91934	CABO DE COBRE FLEXÍVEL ISOLADO, 16 MM², ANTI-CHAMA 450/750 V, PARA CIRCUITOS TERMINAIS - FORNECIMENTO E INSTALAÇÃO. AF 03/2023	SINAPI	M	44,10	R\$ 25,51	R\$ 30,86	R\$ 1.124,99	R\$ 1.360,93
6.5	91926	CABO DE COBRE FLEXÍVEL ISOLADO, 2,5 MM², ANTI-CHAMA 450/750 V, PARA CIRCUITOS TERMINAIS - FORNECIMENTO E INSTALAÇÃO. AF 03/2023	SINAPI	M	679,70	R\$ 4,59	R\$ 5,55	R\$ 3.119,82	R\$ 3.772,34
6.6	91928	CABO DE COBRE FLEXÍVEL ISOLADO, 4 MM², ANTI-CHAMA 450/750 V, PARA CIRCUITOS TERMINAIS - FORNECIMENTO E INSTALAÇÃO. AF 03/2023	SINAPI	M	153,00	R\$ 7,08	R\$ 8,56	R\$ 1.083,24	R\$ 1.309,68
6.7	91934	CABO DE COBRE FLEXÍVEL ISOLADO, 16 MM², ANTI-CHAMA 450/750 V, PARA CIRCUITOS TERMINAIS - FORNECIMENTO E INSTALAÇÃO. AF 03/2023	SINAPI	M	729,30	R\$ 25,51	R\$ 30,86	R\$ 18.604,44	R\$ 22.506,20
6.8	00002386	DISJUNTOR TIPO NEMA, MONOPOLAR 35 ATE 50 A, TENSAO MAXIMA DE 240 V	SINAPI	UN	18,00	R\$ 17,90	R\$ 21,65	R\$ 322,20	R\$ 389,70
6.9	101879	QUADRO DE DISTRIBUIÇÃO DE ENERGIA EM CHAPA DE AÇO GALVANIZADO, DE EMBUTIR, COM BARRAMENTO TRIFÁSICO, PARA 24 DISJUNTORES DIN 100A - FORNECIMENTO E INSTALAÇÃO. AF 07/2025	SINAPI	UN	1,00	R\$ 661,97	R\$ 800,72	R\$ 661,97	R\$ 800,72
6.10	91855	ELETRODUTO FLEXÍVEL CORRUGADO REFORÇADO, PVC, DN 25 MM (3/4"), PARA CIRCUITOS TERMINAIS, INSTALADO EM PAREDE - FORNECIMENTO E INSTALAÇÃO. AF 03/2023	SINAPI	M	66,49	R\$ 13,15	R\$ 15,91	R\$ 874,34	R\$ 1.057,86
6.11	FNDE 308A	LUMINÁRIA DE SOBREPOR, COM LÂMPADA LED DE 39 W (UN)	PRÓPRIA	un	27,00	R\$ 104,28	R\$ 126,14	R\$ 2.815,56	R\$ 3.405,78
6.12	91865	ELETRODUTO RÍGIDO ROSCÁVEL, PVC, DN 40 MM (1 1/4"), PARA CIRCUITOS TERMINAIS, INSTALADO EM FORRO - FORNECIMENTO E INSTALAÇÃO. AF 03/2023	SINAPI	M	30,84	R\$ 23,44	R\$ 28,35	R\$ 722,89	R\$ 874,31
6.13	91871	ELETRODUTO RÍGIDO ROSCÁVEL, PVC, DN 25 MM (3/4"), PARA CIRCUITOS TERMINAIS, INSTALADO EM PAREDE - FORNECIMENTO E INSTALAÇÃO. AF 03/2023	SINAPI	M	265,96	R\$ 16,96	R\$ 20,51	R\$ 4.510,68	R\$ 5.454,84
6.14	92023	INTERRUPTOR SIMPLES (1 MÓDULO) COM 1 TOMADA DE SOBREPOR 2P+T 10 A, INCLUINDO SUPORTE E PLACA - FORNECIMENTO E INSTALAÇÃO. AF 03/2023	SINAPI	UN	9,00	R\$ 24,15	R\$ 29,21	R\$ 217,35	R\$ 262,89
6.15	92027	INTERRUPTOR SIMPLES (2 MÓDULOS) COM 1 TOMADA DE SOBREPOR 2P+T 10 A, INCLUINDO SUPORTE E PLACA - FORNECIMENTO E INSTALAÇÃO. AF 03/2023	SINAPI	UN	1,00	R\$ 27,83	R\$ 33,66	R\$ 27,83	R\$ 33,66
6.16	92008	TOMADA BAIXA DE EMBUTIR (2 MÓDULOS), 2P+T 10 A, INCLUINDO SUPORTE E PLACA - FORNECIMENTO E INSTALAÇÃO. AF 03/2023	SINAPI	UN	51,00	R\$ 46,68	R\$ 56,46	R\$ 2.380,68	R\$ 2.879,46
6.17	97605	LUMINÁRIA ARANDELA TIPO MEIA LUA, DE SOBREPOR, COM 1 LÂMPADA LED DE 6 W, SEM REATOR - FORNECIMENTO E INSTALAÇÃO. AF 09/2024	SINAPI	UN	6,00	R\$ 78,60	R\$ 95,07	R\$ 471,60	R\$ 570,42
7	INSTALAÇÕES HIDRAULICAS							R\$ 3.190,72	R\$ 3.859,34
7.1	89356	TUBO, PVC, SOLDÁVEL, DE 25MM, INSTALADO EM RAMAL OU SUB-RAMAL DE ÁGUA - FORNECIMENTO E INSTALAÇÃO. AF 06/2022	SINAPI	M	34,00	R\$ 25,87	R\$ 31,29	R\$ 879,58	R\$ 1.063,86



PLANILHA ORÇAMENTÁRIA

OBRA: AMPLIAÇÃO CRAS S/AC Sem Desoneração

DATA : 17/10/2025

BDI : 20,96%

DESCRIÇÃO: AMPLIAÇÃO CRAS

FORTE	VERSÃO	HORA	MES
ORSE	2025/09	111,36%	69,82%
PRÓPRIA	PRÓPRIA	0,00%	0,00%

ITEM	CÓDIGO	DESCRIÇÃO	FORTE	UNIDADE	QTD	VALOR UNITÁRIO R\$		PREÇO TOTAL R\$	
						SEM BDI	COM BDI	SEM BDI	COM BDI
7.2	89408	JOELHO 90 GRAUS, PVC, SOLDÁVEL, DN 25MM, INSTALADO EM RAMAL DE DISTRIBUIÇÃO DE ÁGUA - FORNECIMENTO E INSTALAÇÃO. AF_06/2022	SINAPI	UN	14,00	R\$ 9,66	R\$ 11,68	R\$ 135,24	R\$ 163,52
7.3	94656	ADAPTADOR CURTO COM BOLSA E ROSCA PARA REGISTRO, PVC, SOLDÁVEL, DN 25 MM X 3/4", INSTALADO EM RESERVAÇÃO PREDIAL DE ÁGUA - FORNECIMENTO E INSTALAÇÃO. AF_04/2024	SINAPI	UN	8,00	R\$ 3,91	R\$ 4,73	R\$ 31,28	R\$ 37,84
7.4	89395	TE, PVC, SOLDÁVEL, DN 25MM, INSTALADO EM RAMAL OU SUB-RAMAL DE ÁGUA - FORNECIMENTO E INSTALAÇÃO. AF_06/2022	SINAPI	UN	10,00	R\$ 14,57	R\$ 17,62	R\$ 145,70	R\$ 176,20
7.5	89385	LUVA SOLDÁVEL E COM ROSCA, PVC, SOLDÁVEL, DN 25MM X 3/4, INSTALADO EM RAMAL OU SUB-RAMAL DE ÁGUA - FORNECIMENTO E INSTALAÇÃO. AF_06/2022	SINAPI	UN	2,00	R\$ 8,16	R\$ 9,87	R\$ 16,32	R\$ 19,74
7.6	89366	JOELHO 90 GRAUS COM BUCHA DE LATÃO, PVC, SOLDÁVEL, DN 25MM, X 3/4 INSTALADO EM RAMAL OU SUB-RAMAL DE ÁGUA - FORNECIMENTO E INSTALAÇÃO. AF_06/2022	SINAPI	UN	3,00	R\$ 18,55	R\$ 22,44	R\$ 55,65	R\$ 67,32
7.7	103950	JOELHO DE REDUÇÃO, 90 GRAUS, PVC, SOLDÁVEL, DN 25 MM X 20 MM, INSTALADO EM RAMAL OU SUB-RAMAL DE ÁGUA - FORNECIMENTO E INSTALAÇÃO. AF_06/2022	SINAPI	UN	10,00	R\$ 12,16	R\$ 14,71	R\$ 121,60	R\$ 147,10
7.8	86884	ENGATE FLEXIVEL EM PLÁSTICO BRANCO, 1/2" X 30CM - FORNECIMENTO E INSTALAÇÃO. AF_01/2020	SINAPI	UN	6,00	R\$ 12,11	R\$ 14,65	R\$ 72,66	R\$ 87,90
7.9	00006005	REGISTRO GAVETA COM ACABAMENTO E CANOPLA CROMADOS, SIMPLES, BITOLA 3/4"	SINAPI	UN	1,00	R\$ 108,35	R\$ 131,06	R\$ 108,35	R\$ 131,06
7.10	00006024	REGISTRO PRESSAO COM ACABAMENTO E CANOPLA CROMADA, SIMPLES, BITOLA 3/4"	SINAPI	UN	2,00	R\$ 102,19	R\$ 123,61	R\$ 204,38	R\$ 247,22
7.11	89353	REGISTRO DE GAVETA BRUTO, LATÃO, ROSCAVEL, 3/4" - FORNECIMENTO E INSTALAÇÃO. AF_08/2021	SINAPI	UN	2,00	R\$ 50,53	R\$ 61,12	R\$ 101,06	R\$ 122,24
7.12	93441	BANCADA GRANITO CINZA 150 X 60 CM, COM CUBA DE EMBUTIR DE AÇO, VÁLVULA AMERICANA EM METAL, SIFÃO FLEXÍVEL EM PVC, ENGATE FLEXÍVEL 30 CM, TORNEIRA CROMADA LONGA, DE PAREDE, 1/2" OU 3/4", P/ COZINHA, PADRÃO POPULAR - FORNEC. E INSTALAÇÃO. AF_01/2020	SINAPI	UN	1,00	R\$ 1.318,90	R\$ 1.595,34	R\$ 1.318,90	R\$ 1.595,34
8	DIVISÓRIAS							R\$ 24.213,29	R\$ 27.712,30
8.1	Div01	Divisórias Eucatex ou Similar/ perfil metálico 7 paredes conforme projeto passado, paredes em amarelo, Painel cego e 6 portas com visor, aproximadamente 105,17m². - BDI = 14,45	PRÓPRIA	Un	105,17	R\$ 230,23	R\$ 263,50	R\$ 24.213,29	R\$ 27.712,30
9	ELEVADORES							R\$ 80.200,00	R\$ 91.788,90
9.1	ELEV01	Fabricação e instalação de uma Plataforma Hidráulica - MAT/MO - BDI = 14,45	PRÓPRIA	UN	1,00	R\$ 80.200,00	R\$ 91.788,90	R\$ 80.200,00	R\$ 91.788,90
10	ESCADA							R\$ 12.602,03	R\$ 15.243,02
10.1	96525	ESCAVAÇÃO MECANIZADA PARA VIGA BALDRAME OU SAPATA CORRIDA COM MINI-ESCAVADEIRA (INCLUINDO ESCAVAÇÃO PARA COLOCAÇÃO DE FÔRMAS). AF_01/2024	SINAPI	M3	1,90	R\$ 59,59	R\$ 72,08	R\$ 113,22	R\$ 136,95
10.2	103686	CONCRETAGEM DE ESCADAS, FCK=25 MPA, COM USO DE BOMBA - LANÇAMENTO, ADENSAMENTO E ACABAMENTO. AF_02/2022_PS	SINAPI	M3	1,90	R\$ 775,41	R\$ 937,94	R\$ 1.473,28	R\$ 1.782,09
10.3	95943	ARMAÇÃO DE ESCADA, DE UMA ESTRUTURA CONVENCIONAL DE CONCRETO ARMADO UTILIZANDO AÇO CA-60 DE 5,0 MM - MONTAGEM. AF_11/2020	SINAPI	KG	18,00	R\$ 23,21	R\$ 28,07	R\$ 417,78	R\$ 505,26
10.4	95944	ARMAÇÃO DE ESCADA, DE UMA ESTRUTURA CONVENCIONAL DE CONCRETO ARMADO UTILIZANDO AÇO CA-50 DE 6,3 MM - MONTAGEM. AF_11/2020	SINAPI	KG	64,00	R\$ 20,95	R\$ 25,34	R\$ 1.340,80	R\$ 1.621,76
10.5	95946	ARMAÇÃO DE ESCADA, DE UMA ESTRUTURA CONVENCIONAL DE CONCRETO ARMADO UTILIZANDO AÇO CA-50 DE 10,0 MM - MONTAGEM. AF_11/2020	SINAPI	KG	18,00	R\$ 13,23	R\$ 16,00	R\$ 238,14	R\$ 288,00
10.6	95947	ARMAÇÃO DE ESCADA, DE UMA ESTRUTURA CONVENCIONAL DE CONCRETO ARMADO UTILIZANDO AÇO CA-50 DE 12,5 MM - MONTAGEM. AF_11/2020	SINAPI	KG	38,00	R\$ 10,12	R\$ 12,24	R\$ 384,56	R\$ 465,12
10.7	99839	GUARDA-CORPO DE AÇO GALVANIZADO DE 1,10M DE ALTURA, MONTANTES TUBULARES DE 1.1/2 ESPAÇADOS DE 1,20M, TRAVESSA SUPERIOR DE 2, GRADIL FORMADO POR BARRAS CHATAS EM FERRO DE 32X4,8MM, FIXADO COM CHUMBADOR MECÂNICO. AF_04/2019_PS	SINAPI	M	15,60	R\$ 501,74	R\$ 606,90	R\$ 7.827,14	R\$ 9.467,64
10.8	FNDE 182	CONTRAPISO DE CONCRETO NÃO-ESTRUTURAL, ESPESSURA 3 CM E PREPARO MECÂNICO (M2)	PRÓPRIA	m²	11,55	R\$ 14,33	R\$ 17,33	R\$ 165,51	R\$ 200,16
10.9	87251	REVESTIMENTO CERÂMICO PARA PISO COM PLACAS TIPO ESMALTADA DE DIMENSÕES 45X45 CM APLICADA EM AMBIENTES DE ÁREA MAIOR QUE 10 M2. AF_02/2023_PE	SINAPI	M2	11,55	R\$ 55,55	R\$ 67,19	R\$ 641,60	R\$ 776,04



PLANILHA ORÇAMENTÁRIA

OBRA:	AMPLIAÇÃO CRAS S/AC Sem Desoneração	DATA :	17/10/2025	BDI :	20,96%
DESCRIÇÃO:	AMPLIAÇÃO CRAS	FORTE	VERSÃO	HORA	MES
		ORSE	2025/09	111,36%	69,82%
		PRÓPRIA	PRÓPRIA	0,00%	0,00%

ITEM	CÓDIGO	DESCRIÇÃO	FORTE	UNIDADE	QTD	VALOR UNITÁRIO R\$		PREÇO TOTAL R\$	
						SEM BDI	COM BDI	SEM BDI	COM BDI
11	FORRO							R\$ 2.832,57	R\$ 3.426,13
11.1	96116	FORRO EM RÉGUAS DE PVC, FRISADO, PARA AMBIENTES COMERCIAIS, INCLUSIVE ESTRUTURA BIDIRECIONAL DE FIXAÇÃO. AF_08/2023_PS	SINAPI	M2	35,31	R\$ 80,22	R\$ 97,03	R\$ 2.832,57	R\$ 3.426,13
								VALOR BDI TOTAL:	R\$ 60.380,99
								VALOR ORÇAMENTO:	R\$ 320.506,52
								VALOR TOTAL:	R\$ 380.887,51

**JORGE
BENVENUTTI:527468
36068**

Assinado digitalmente por JORGE BENVENUTTI:52746836068
 ID: C=BR, O=ICP-Brasil, OU=presencial, OU=33216689000145,
 OU=Secretaria da Receita Federal do Brasil - RFB, OU=
 RFB, OU=RFB e-CPF A3, CN=JORGE
 BENVENUTTI:52746836068
 Razão: Eu sou o autor deste documento
 Localização:
 Data: 2025.11.24 11:35:31-03'00'
 Foxit PDF Reader Versão: 2024.4.0

**PAULO ROBERTO
BATISTA
PEREIRA:660642
0044**

Assinado digitalmente por PAULO ROBERTO
 BATISTA PEREIRA:66064210044
 ID: C=BR, O=ICP-Brasil, OU=87848917000129,
 OU=Secretaria da Receita Federal do Brasil -
 RFB, OU=RFB e-CPF A3, OU=(EM BRANCO),
 OU=Presencial, CN=PAULO ROBERTO
 BATISTA PEREIRA:66064210044
 Razão: Eu sou o autor deste documento
 Localização:
 Data: 2025.11.24 11:53:36-03'00'
 Foxit PDF Reader Versão: 2024.4.0



TABELA DE ENCARGOS SOCIAIS

OBRA:	AMPLIAÇÃO CRAS	DATA : 17/10/2025		BDI : 26,44%	
DESCRIÇÃO:	AMPLIAÇÃO CRAS	FORTE	VERSÃO	HORA	MES
		ORSE	2025/09	111,36%	69,82%
		PRÓPRIA	PRÓPRIA	0,00%	0,00%

COD	DESCRIÇÃO	HORISTA %	MENSALISTA %
A	GRUPO A		
A1	INSS	20,00%	20,00%
A2	SESI	1,50%	1,50%
A3	SENAI	1,00%	1,00%
A4	INCRA	0,20%	0,20%
A5	SEBRAE	0,60%	0,60%
A6	Salário Educação	2,50%	2,50%
A7	Seguro Contra Acidentes de Trabalho	3,00%	3,00%
A8	FGTS	8,00%	8,00%
A9	SECONCI	0,00%	0,00%
	TOTAL	36,80%	36,80%
B	GRUPO B		
B1	Repouso Semanal Remunerado	17,93%	0,00%
B2	Feridos	4,24%	0,00%
B3	Auxílio - Enfermidade	0,85%	0,65%
B4	13º Salário	10,96%	8,33%
B5	Licença Paternidade	0,07%	0,05%
B6	Faltas Justificadas	0,73%	0,56%
B7	Dias de Chuvas	1,53%	0,00%
B8	Auxílio Acidente de Trabalho	0,10%	0,07%
B9	Férias Gozadas	10,61%	8,06%
B10	Salário Maternidade	0,03%	0,03%
	TOTAL	47,05%	17,75%
C	GRUPO C		
C1	Aviso Prévio Indenizado	4,57%	3,47%
C2	Aviso Prévio Trabalhado	0,11%	0,08%
C3	Férias Indenizadas	3,46%	2,63%
C4	Depósito Rescisão Sem Justa Causa	2,75%	2,09%
C5	Indenização Adicional	0,38%	0,29%
	TOTAL	11,27%	8,56%
D	GRUPO D		
D1	Reincidência de Grupo A sobre Grupo B	17,31%	6,53%
D2	Reincidência de Grupo A sobre Aviso Prévio Trabalhado e Reincidência do FGTS sobre Aviso Prévio Indenizado	0,41%	0,31%
	TOTAL	17,72%	6,84%

A + B + C + D = 112,84% 69,95%

Nº OPERAÇÃO 0	Nº TRANSFEREGOV 0	PROPONENTE / TOMADOR MUNICÍPIO DE MONTE BELO DO SUL
------------------	----------------------	--

APELIDO DO EMPREENDIMENTO / DESCRIÇÃO DO LOTE
REFORMA E AMPLIAÇÃO DO CRAS /

Conforme legislação tributária municipal, definir estimativa de percentual da base de cálculo para o ISS:	100,00%
Sobre a base de cálculo, definir a respectiva alíquota do ISS (entre 2% e 5%):	3,00%

BDI 1

TIPO DE OBRA
Construção e Reforma de Edifícios

Itens	Siglas	% Adotado
Administração Central	AC	3,00%
Seguro e Garantia	SG	0,80%
Risco	R	1,27%
Despesas Financeiras	DF	1,23%
Lucro	L	6,16%
Tributos (impostos COFINS 3%, e PIS 0,65%)	CP	3,65%
Tributos (ISS, variável de acordo com o município)	ISS	3,00%
Tributos (Contribuição Previdenciária sobre a Receita Bruta - Lei 12.546 de 14/12/2011 - Desoneração)	CPRB	0,00%
BDI SEM desoneração (Fórmula Acórdão TCU)	BDI PAD	20,96%

Os valores de BDI foram calculados com o emprego da fórmula:

$$BDI = \frac{(1+AC + S + R + G)*(1 + DF)*(1+L)}{(1-CP-ISS-CRPB)} - 1$$

Declaro para os devidos fins que, conforme legislação tributária municipal, a base de cálculo deste tipo de obra corresponde à 100%, com a respectiva alíquota de 3%.

Declaro para os devidos fins que o regime de Contribuição Previdenciária sobre a Receita Bruta adotado para elaboração do orçamento foi SEM Desoneração, e que esta é a alternativa mais adequada para a Administração Pública.

Observações:

MUNICÍPIO DE MONTE BELO DO SUL

Local

PAULO ROBERTO
BATISTA
PEREIRA:66064210044

Assinado digitalmente por PAULO ROBERTO BATISTA PEREIRA:66064210044
CPF: 088.058.000-00, O=C=ICP-Brasil, OU=87848977000129, OU=Secretaria da Receita Federal do Brasil - RFB, OU=RFB e CPF A3, OU=(EM BRANCO), OU=Secretaria da Receita Federal do Brasil - RFB, OU=ICP-Brasil
Eu sou o autor deste documento
Data: 2025.11.24 11:49:36 -03'00'
Foxit PDF Reader Versão: 2024.4.0

Responsável Técnico

Nome: PAULO ROBERTO BATISTA PEREIRA
CREA/CAU: RS202395

sábado, 18 de outubro de 2025

Data

JORGE
BENVENUTI
52746836068

Assinado digitalmente por JORGE BENVENUTI:52746836068
CPF: 088.058.000-00, O=C=ICP-Brasil, OU=presencial, OU=Secretaria da Receita Federal do Brasil - RFB, OU=ICP-Brasil, OU=ICP-Brasil, CN=JORGE BENVENUTI:52746836068
Eu sou o autor deste documento
Data: 2025.11.24 11:32:15 -03'00'
Foxit PDF Reader Versão: 2024.4.0



3 FACHADA SUL
1 : 100



4 FACHADA NORTE
1 : 100

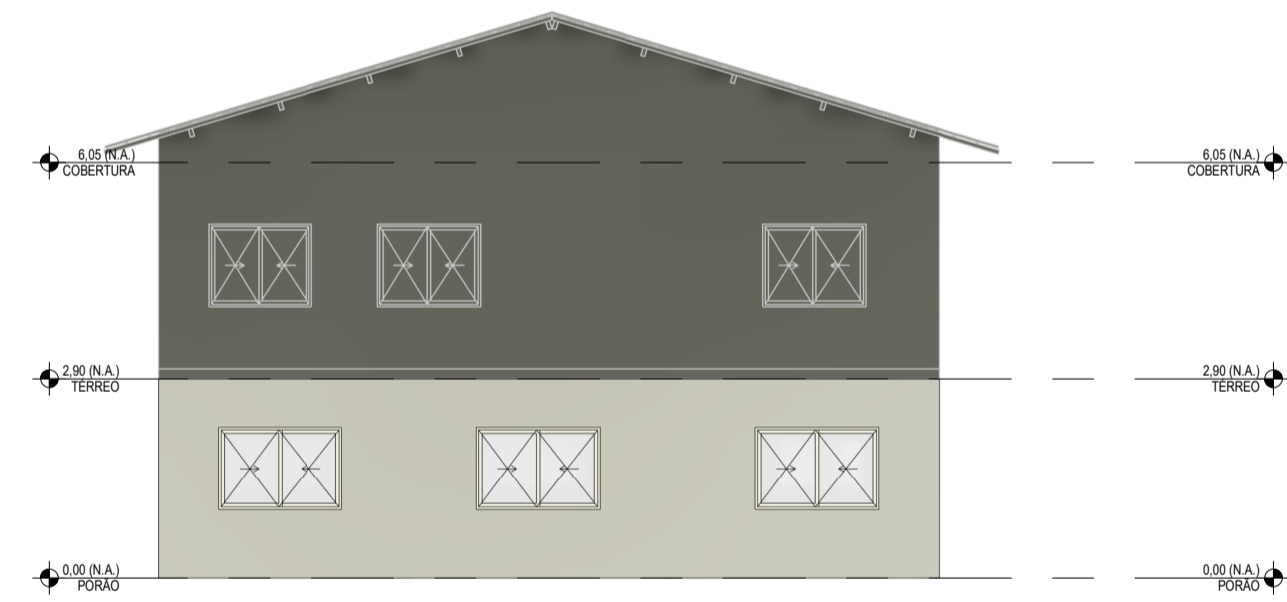

5 FACHADA LESTE
1 : 100



6 FACHADA OESTE
1 : 100



1 PERSPECTIVA DA ÁREA A RECEBER A INTERVENÇÃO

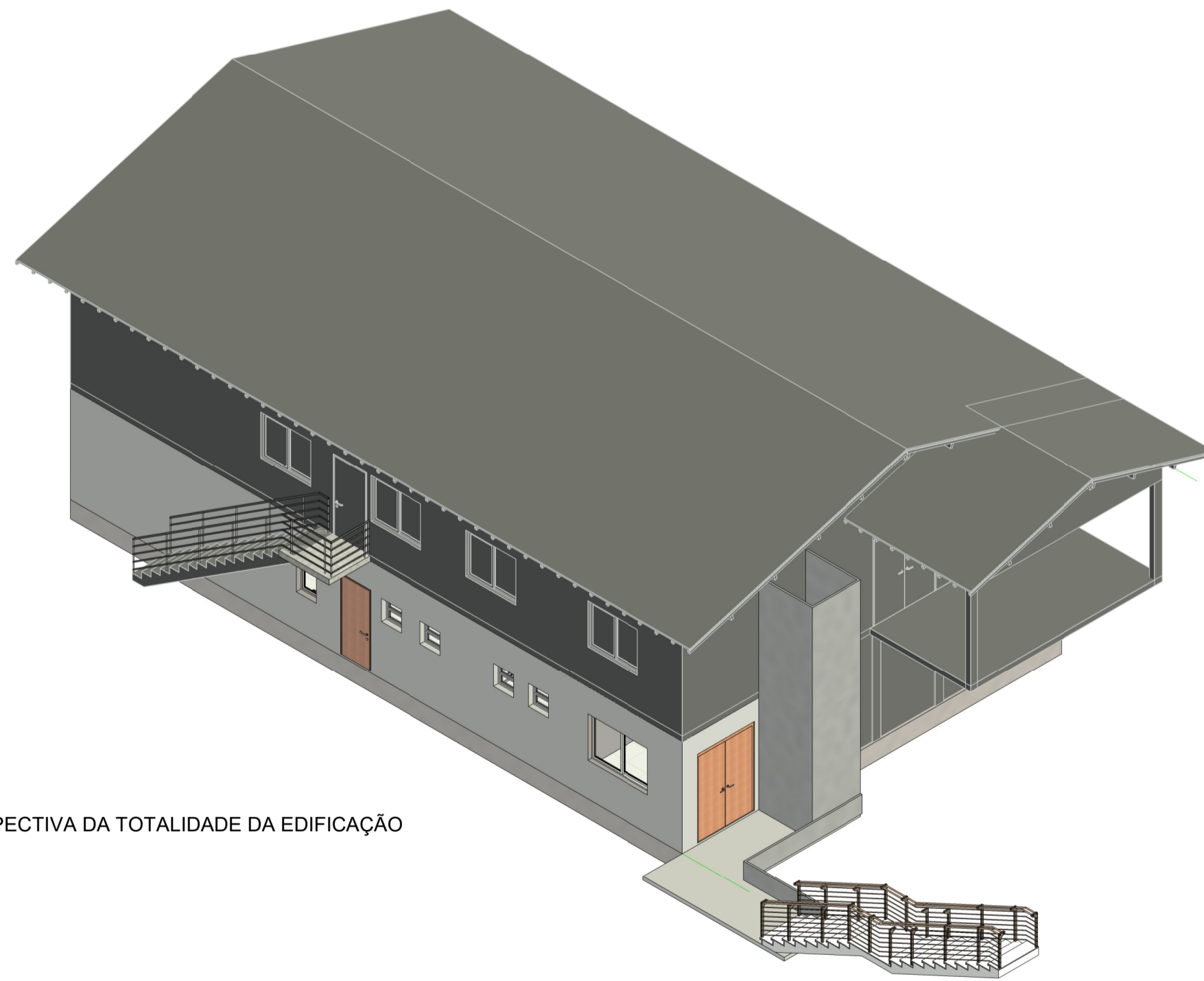

2 PERSPECTIVA DA TOTALIDADE DA EDIFICAÇÃO

INFORMAÇÕES GERAIS			
DADOS DO LOTE			
RUA JURIDES JOSÉ VIEL 451, CENTRO, MONTE BELO DO SUL, RS			
Matricula:	LOTE: 78	QUADRA: 01	ZONA: ZRM1 AFASTAMENTO FRONTAL: 4,00m
ÁREAS		CLASSIFICAÇÃO NBR 12721	ÍNDICES
TERRENO:	768,50m ²	Clas. Edificação: Pública	TAXA DE OCUPAÇÃO PERMITIDO: 60%
CONSTRUIDA TOTAL:	433,05m ²	Area Residencial:	EFETIVO: 29,20%
EXISTENTE:	224,45m ²	Area Comercial:	PERMITIDO: 2,0
A REGULARIZAR:	0,00m ²	Clas. Residencial:	EFETIVO: 0,56
A CONSTRUIR:	208,60m ²	Clas. Comercial:	PERMITIDO: 10%
NÚMERO DE UNIDADES:	01	Clas. Comercial:	EFETIVO: 10%
NÚMERO DE PAVIMENTOS:	02	Clas. Comercial:	PERMITIDO: 70,90%
APROVAÇÕES:		Clas. Comercial:	EFETIVO: 70,90%
MEIO AMBIENTE:		Clas. Comercial:	PERMITIDO: 3
VIGILÂNCIA SANITÁRIA:		Clas. Comercial:	EFETIVO: 2
CONPACHTUR:		Clas. Comercial:	PERMITIDO: 10m
ENGENHARIA:		Clas. Comercial:	EFETIVO: 6,00m
		Clas. Comercial:	PERMITIDO: 1,5m
		Clas. Comercial:	EFETIVO: 1,5m
		Clas. Comercial:	PERMITIDO: Isento
		Clas. Comercial:	EFETIVO: 9,0m
		Clas. Comercial:	NÚMERO DE UNIDADES HABITACIONAIS EDIFICADAS E/OU APROVADAS PARA A ÁREA DE TERRAS: 01
AS INFORMAÇÕES CONTIDAS NO PRESENTE PROJETO SÃO VERDADEIRAS E DE INTERA RESPONSABILIDADE DO PROFISSIONAL RESPONSÁVEL PELO MESMO, CONFORME ASSINATURA NESTE E ART. 17.			
PLANTA ARQUITETÔNICA			
REFORMA E AMPLIAÇÃO DO CRAS DE MONTE BELO DO SUL			
ÁREA DA OBRA:			
RESPONSÁVEL TÉCNICO: Engenheiro Civil Paulo Roberto Batista Pereira - CREA RS202395			
PAULO ROBERTO BATISTA PEREIRA:66064210044			
PROPRIETÁRIO: Município de Monte Belo do Sul/RS			
JORGE BENVENUTTI:52746836068			



1 PAVIMENTO A SER REFORMADO
1 : 50

2 DETALHE 1 WC
1 : 50

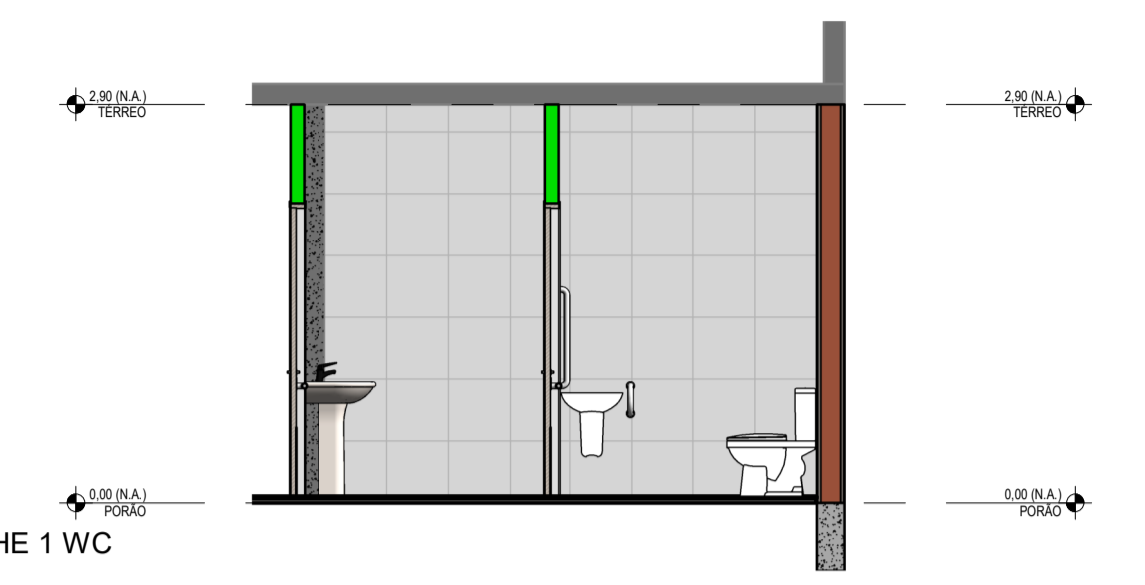

3 DETALHE 2 WC
1 : 50

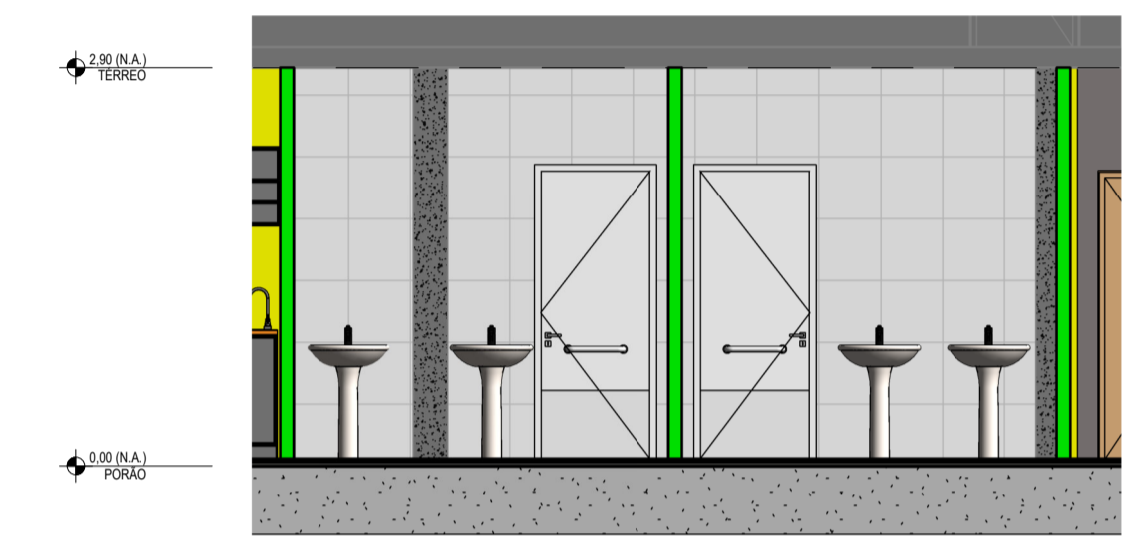

4 CORTE A
1 : 50

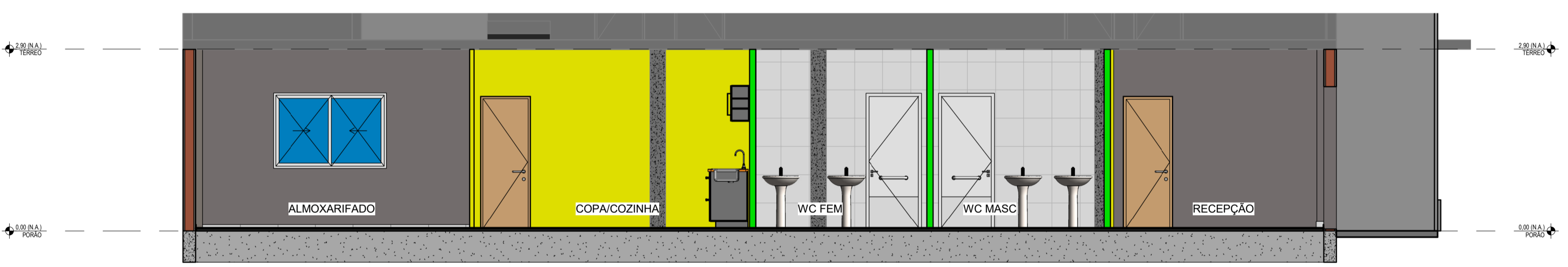

5 CORTE B
1 : 50

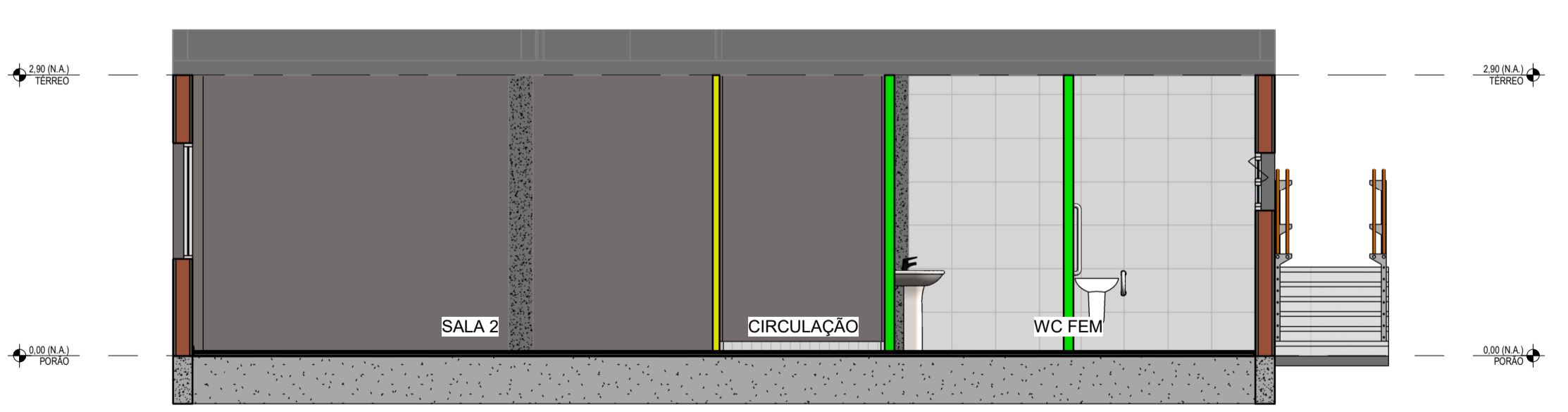

INFORMAÇÕES GERAIS			
DADOS DO LOTE			
RUA JURIDES JOSÉ VIEL 451, CENTRO, MONTE BELO DO SUL, RS			
Metro: 78	LOTE: 01	QUADRA: 01	ZONA: ZRM1
ÁREAS		CLASSIFICAÇÃO NBR 12721	ÍNDICES
TERRENO:	768,50m ²	Clas. Edificação: Pública	TAXA DE PERMISIBILIDADE PERMITIDO: 60%
CONSTRUIDA TOTAL:	433,05m ²	Área Residencial:	EFETIVO: 29,20%
EXISTENTE:	224,45m ²	Área Comercial:	PERMITIDO: 2,0
A REGULARIZAR:	0,00m ²	Clas. Residencial:	ÍNDICE DE APROVEITAMENTO EFETIVO: 0,56
A CONSTRUIR:	208,60m ²	Clas. Comercial:	PERMITIDO: 10%
NÚMERO DE UNIDADES:	01	Tipo de Ocr: Alvenaria	TAXA DE PERMISIBILIDADE EFETIVO: 70,80%
NÚMERO DE PAVIMENTOS:	02	Categoria: Reforma/Ampliação	PERMITIDO: 3
APROVAÇÕES:			
MEIO AMBIENTE			
VIGILÂNCIA SANITÁRIA			
CONPAGCHTUR			
ENGENHARIA			
NÚMERO DE UNIDADES HABITACIONAIS EDIFICADAS E/OU APROVADAS PARA A ÁREA DE TERRAS: 01			
AS INFORMAÇÕES CONTIDAS NO PRESENTE PROJETO SÃO VERDADEIRAS E DE INTERA RESPONSABILIDADE DO PROFISSIONAL RESPONSÁVEL TÉCNICO PELO MESMO, CONFORME ASSINATURA NESTE E ART. 17.			
PLANTA ARQUITETÔNICA			
REFORMA E AMPLIAÇÃO DO CRAS DE MONTE BELO DO SUL			
ÁREA DA OBRA:			
RESPONSÁVEL TÉCNICO: Engenheiro Civil Paulo Roberto Batista Pereira - CREA RS202395			
PAULO ROBERTO BATISTA PEREIRA:66064210044			
PROPRIETÁRIO: Município de Monte Belo do Sul/RS			
JORGE BENVENUTTI:52746836068			

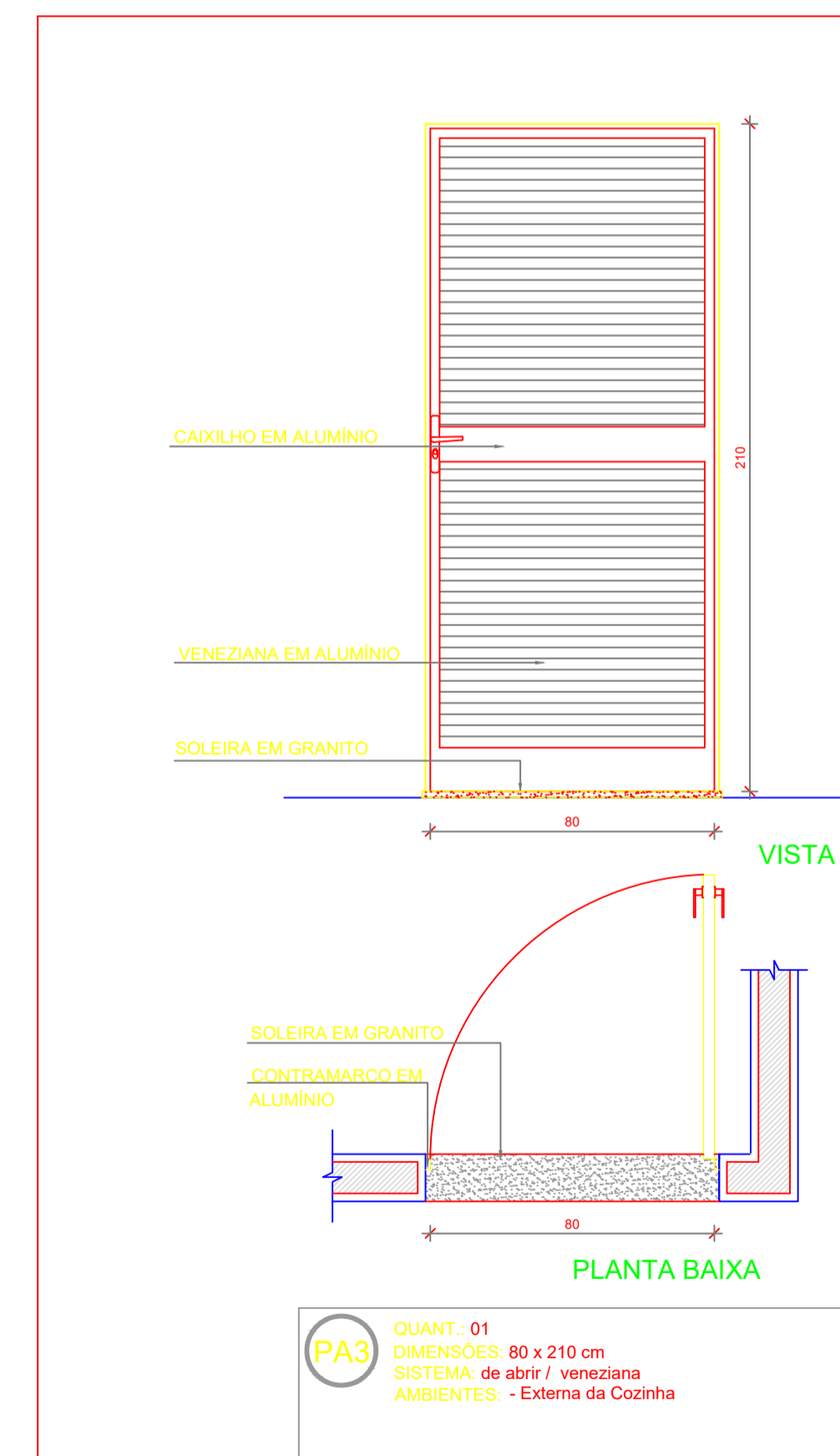
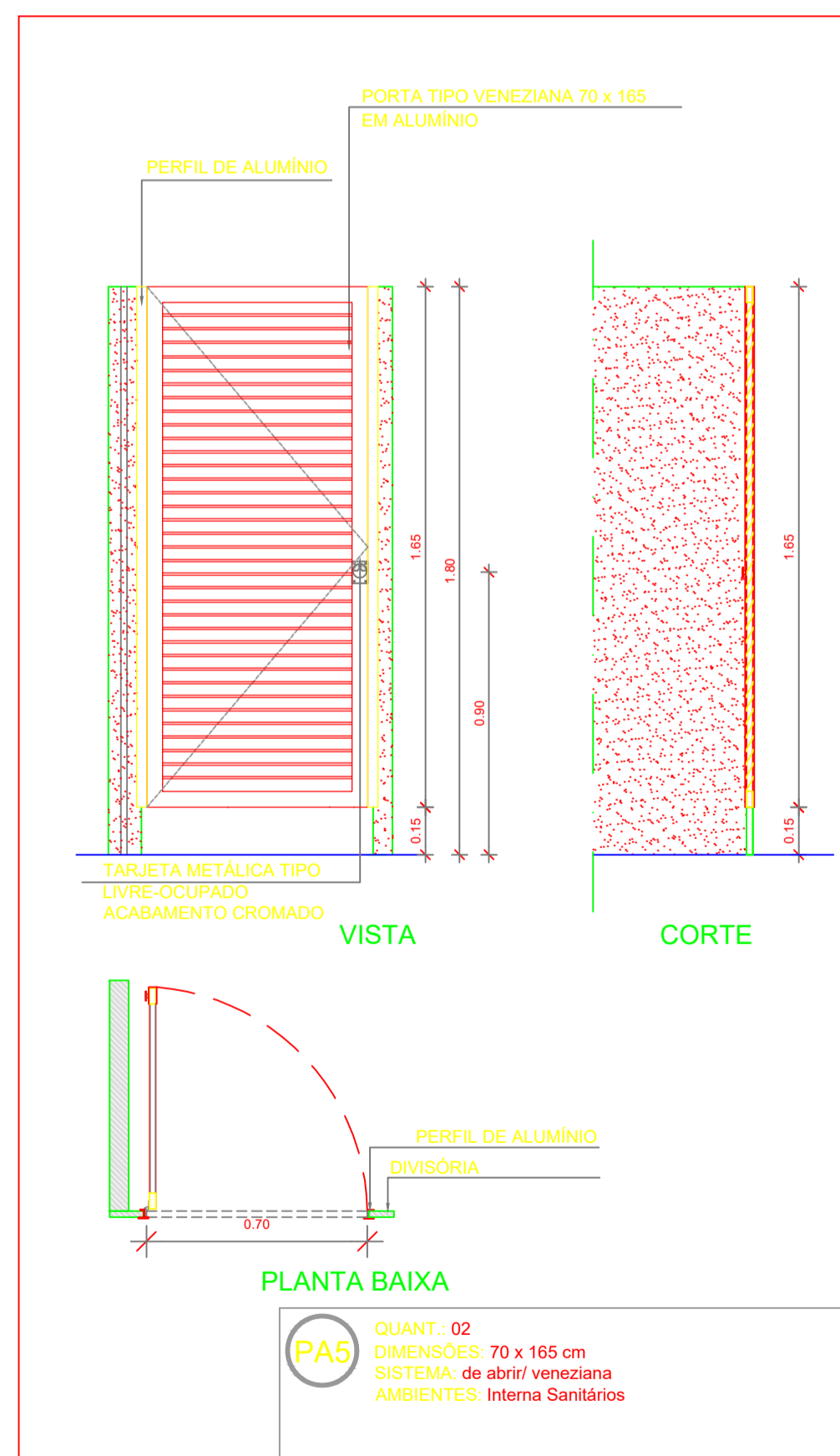
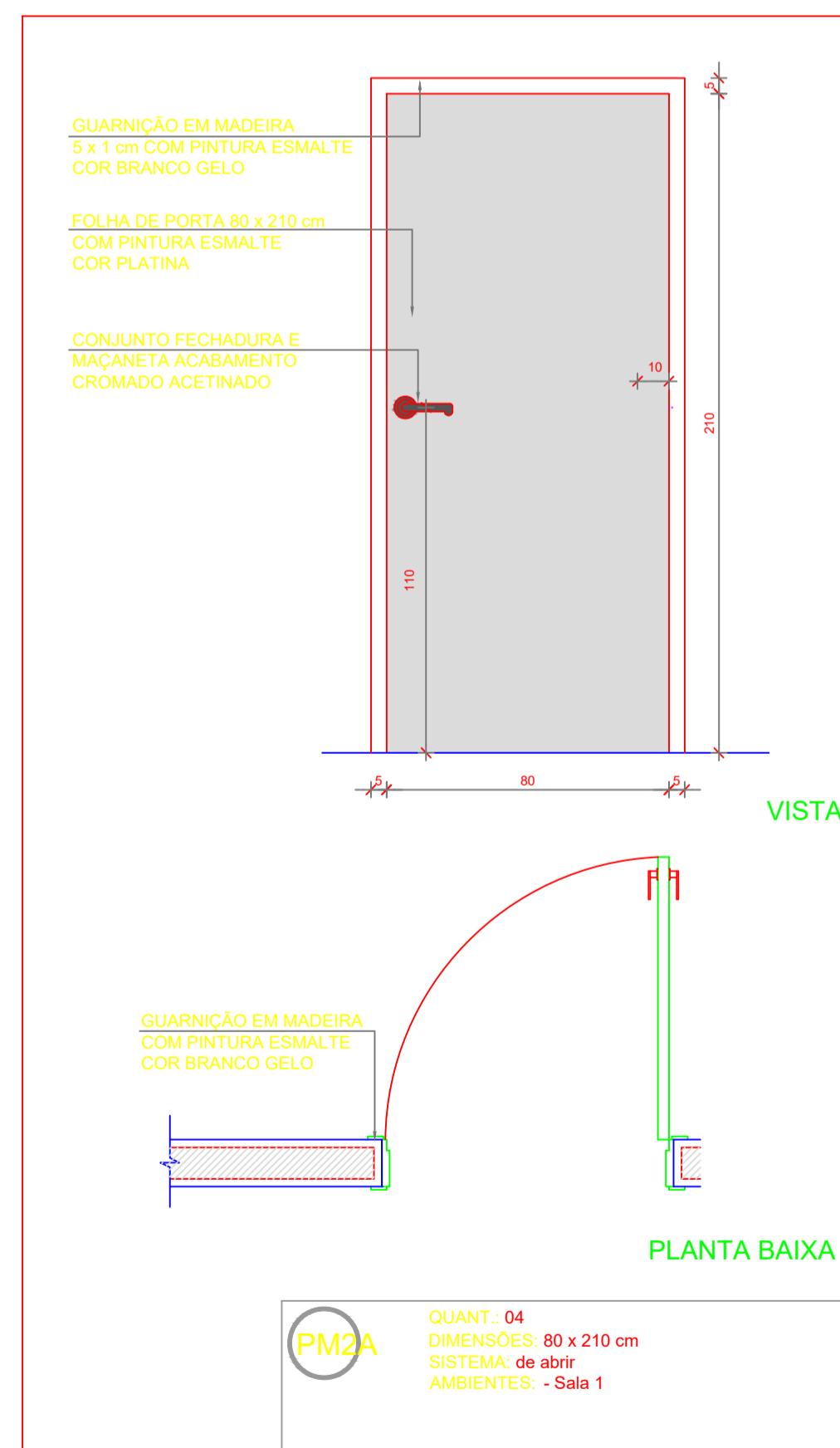
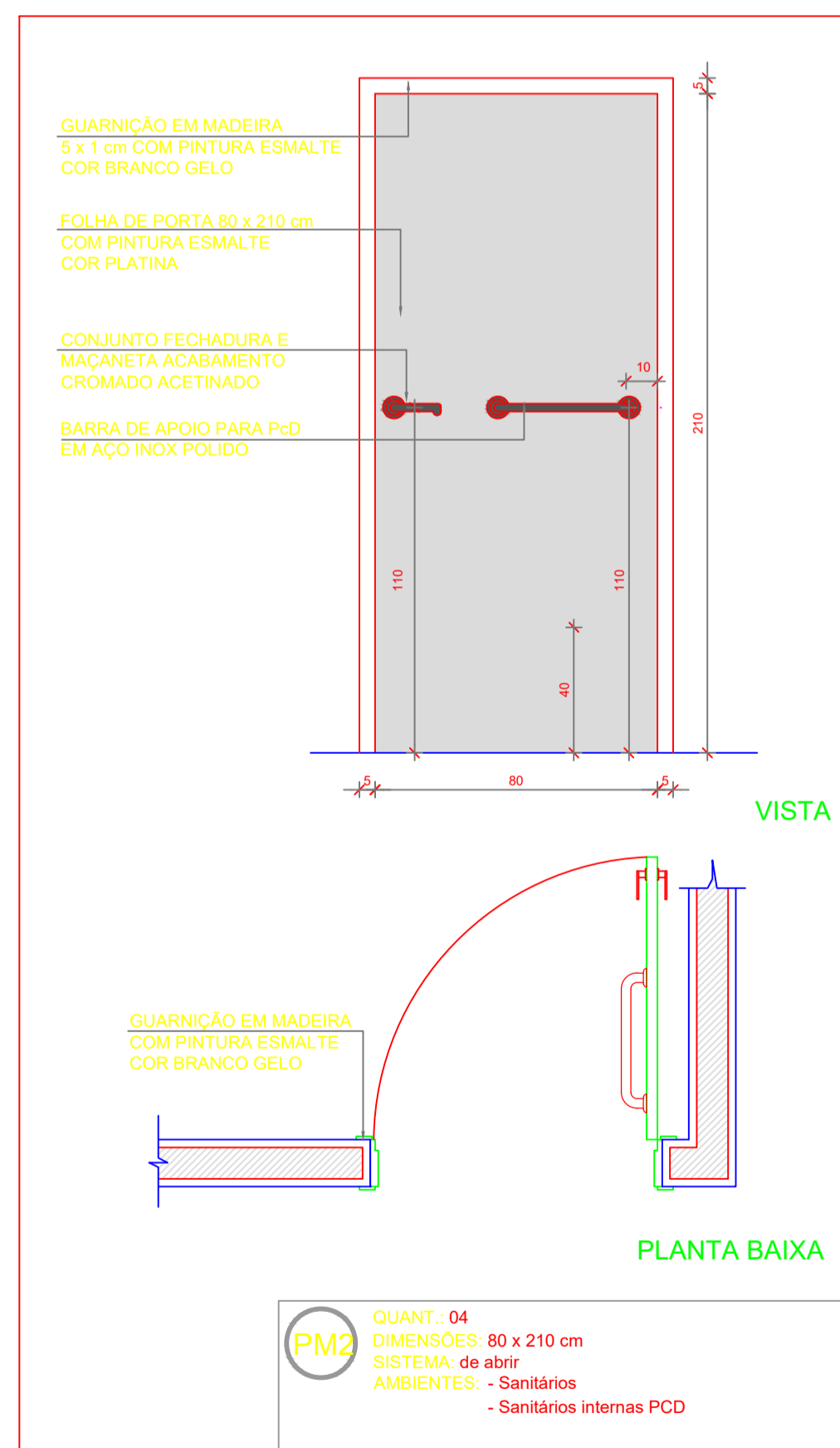
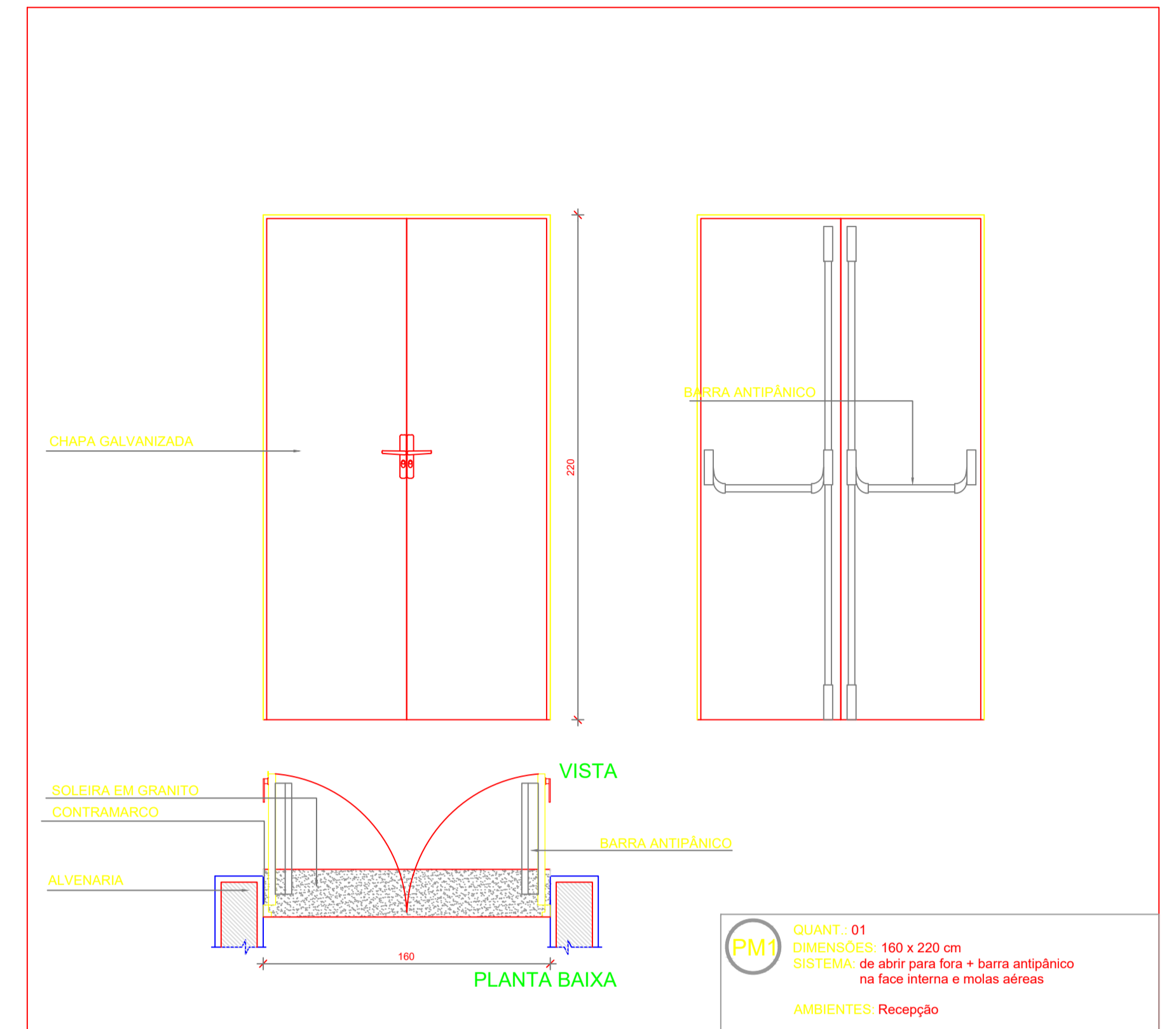
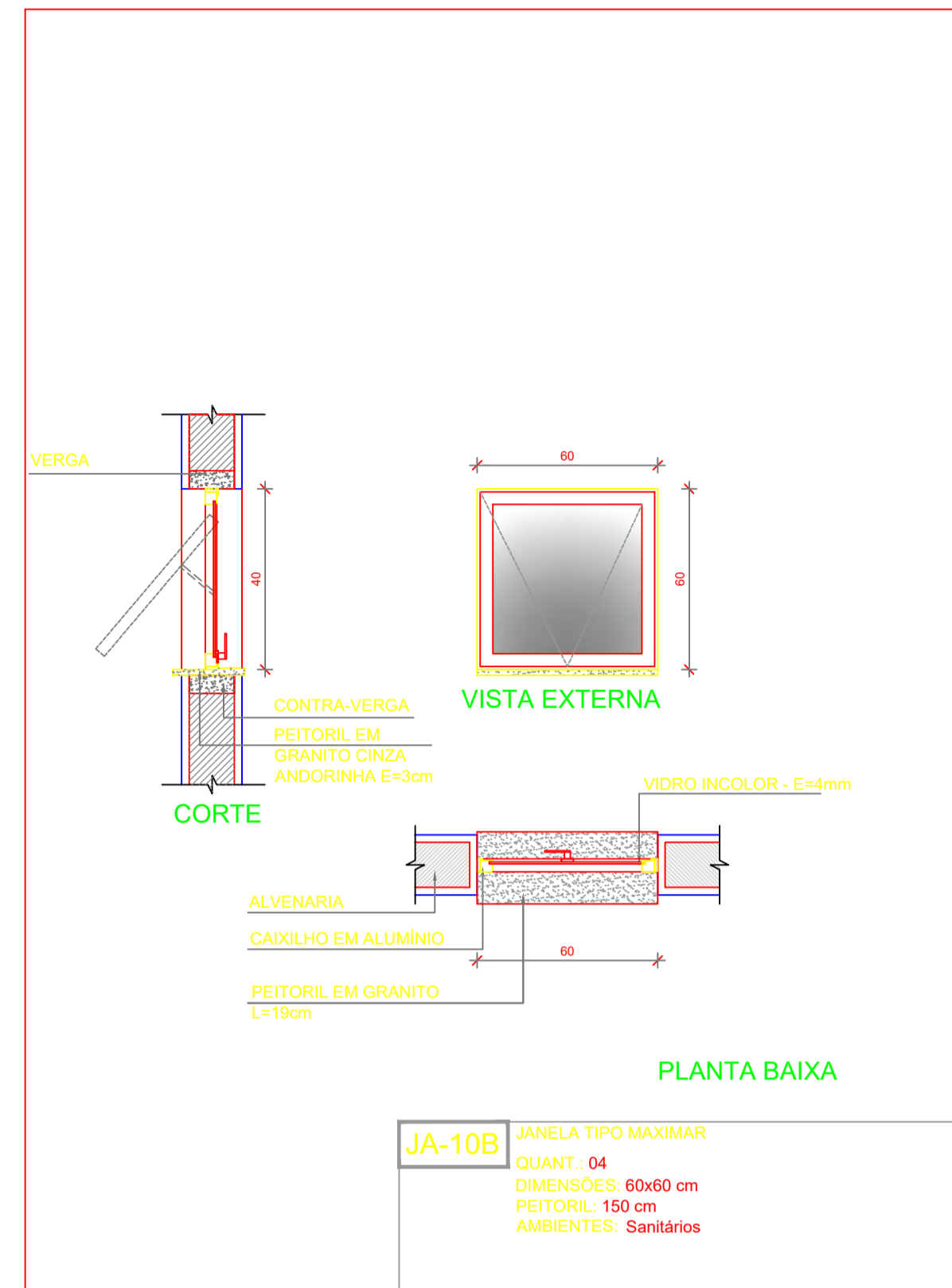
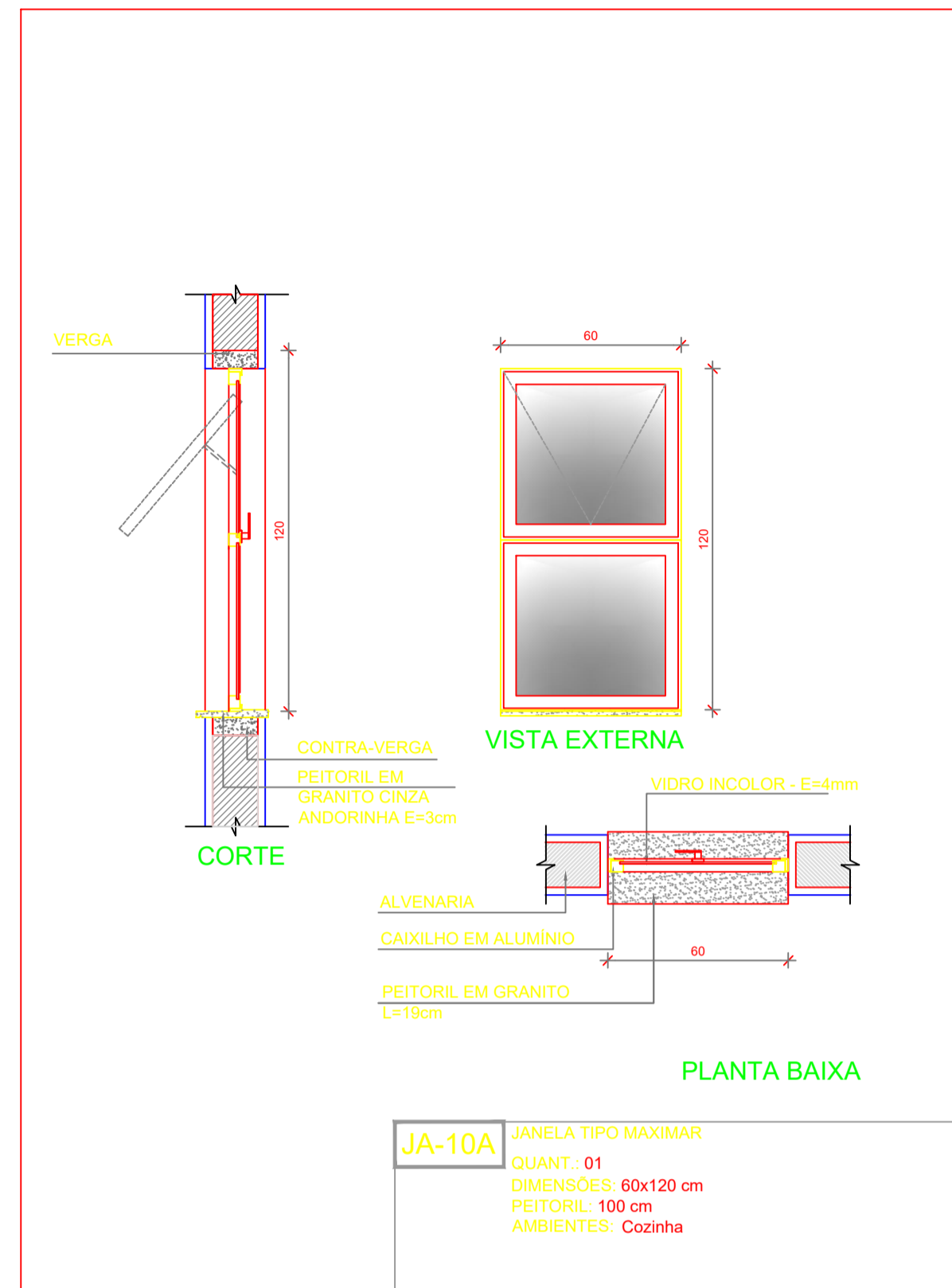
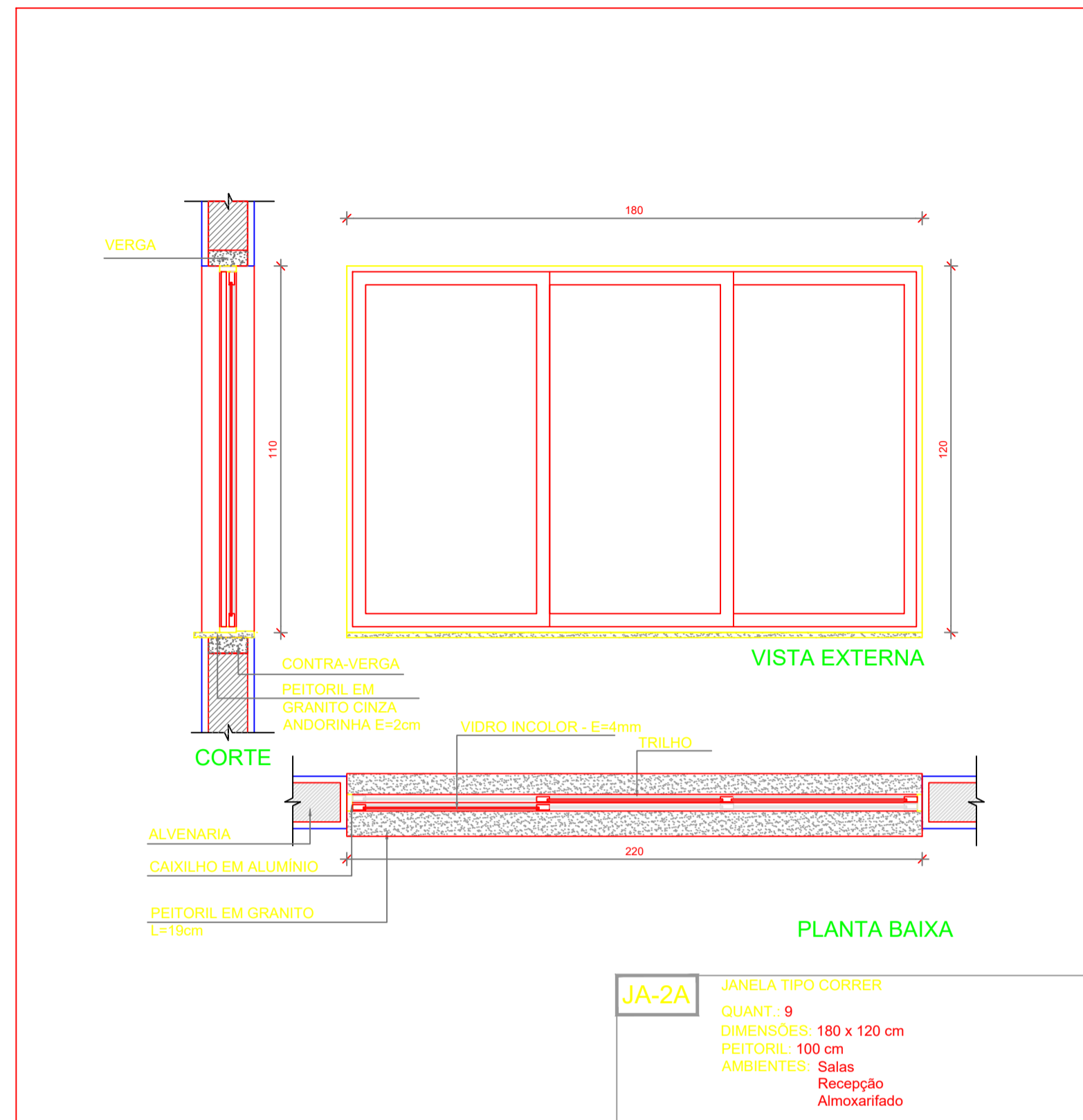

JORGE BENVENUTTI:52746836
 068

PAULO ROBERTO BATISTA PEREIRA:66064210044

Assinado digitalmente por JORGE BENVENUTTI:52746836068
 CN=JORGE BENVENUTTI:52746836068, OU=Presencial, OU=3321668900145, O=Secretaria da Receita Federal do Brasil - RFB, OU=IDFEDERAL, CN=RFB e-CPF A3, CN=JORGE BENVENUTTI:52746836068
 Eu sou o autor deste documento
 Data: 2025.11.24 11:32:33-03'00"
 Foxit PDF Reader Versão: 2024.4.0

Assinado digitalmente por PAULO ROBERTO BATISTA PEREIRA:66064210044
 CN=PAULO ROBERTO BATISTA PEREIRA:66064210044, OU=Presencial, OU=3321668900145, O=Secretaria da Receita Federal do Brasil - RFB, OU=IDFEDERAL, CN=RFB e-CPF A3, CN=PAULO ROBERTO BATISTA PEREIRA:66064210044
 Eu sou o autor deste documento
 Data: 2025.11.24 11:32:33-03'00"
 Foxit PDF Reader Versão: 2024.4.0

ESQUADRIAS - DETALHAMENTOS

PROPRIETÁRIO:
 MUNICÍPIO DE MONTE BELO DO SUL/RS

ENDEREÇO:
 Rua Pedro Cantoni, nº30 - Centro - Monte Belo do Sul/RS

RESPONSÁVEL TÉCNICO:
 Paulo Roberto Batista Pereira CREA RS202325

DATA: 14/11/2025 ÁREA: 207,85m² ESCALA: Indicada

REFERENTE:
PLANTAS BAIXAS

Legenda de condutos - PORÃO	
—	Teto
—	Alta
—	Média
—	Baixa

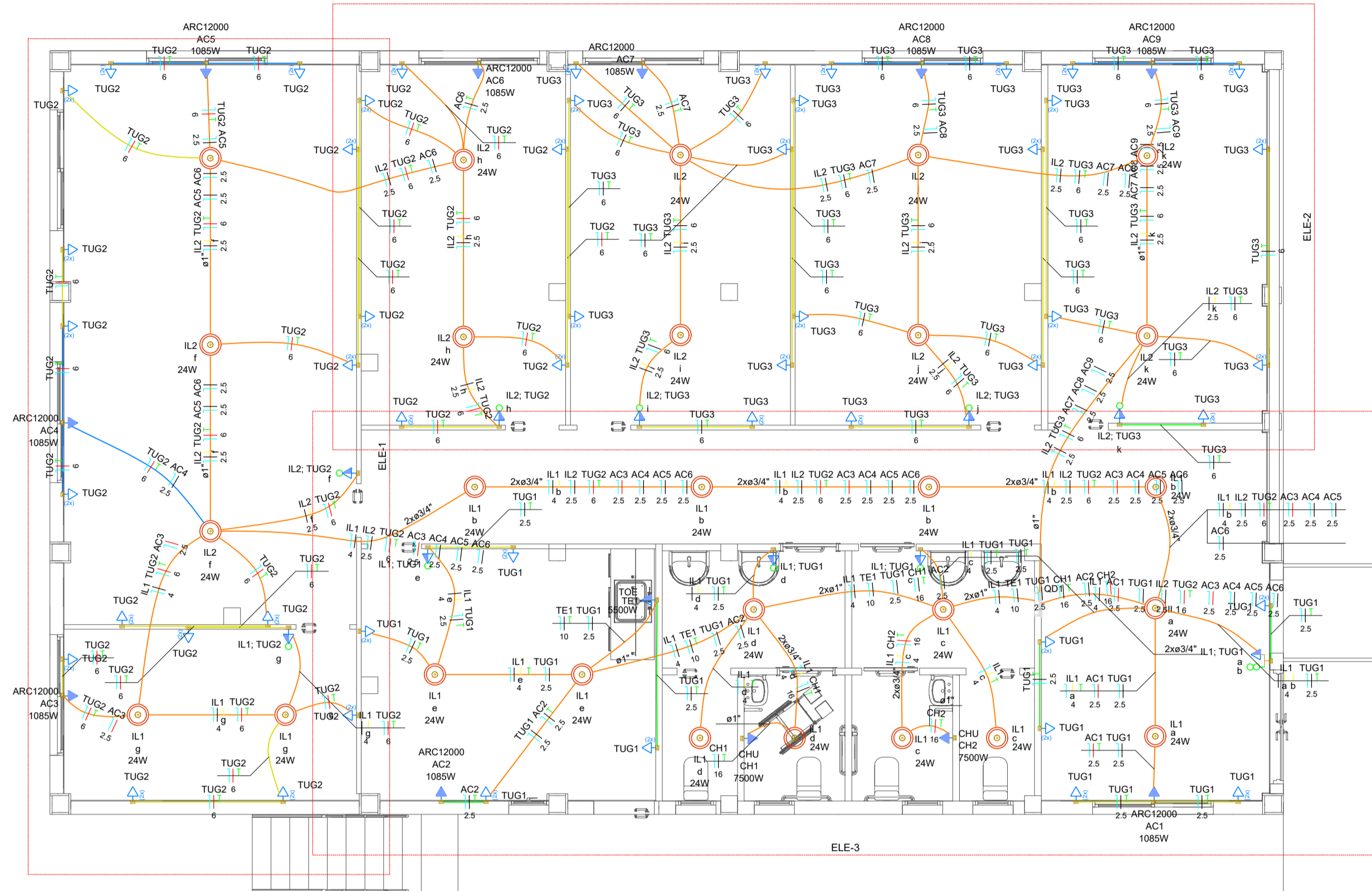

Lista de materiais - PORÃO	
Elétrica	
Acessórios p/ eletrodutos	
Caixa PVC 4x2"	73 pc
Caixa PVC octogonal 4"x4"	27 pc
Cabo Unipolar (cobre)	
Isol PVC - 450/750V (ref. Piraste Ecoplast BWF Flexível)	11,73 m
10 mm² - Azul claro	11,73 m
10 mm² - Preto	6,25 m
16 mm² - Verde-amarelo	15,56 m
16 mm² - Azul claro	9,23 m
16 mm² - Verde-amarelo	12,98 m
16 mm² - Vermelho	6,33 m
2,5 mm² - Amarelo	33,95 m
2,5 mm² - Azul claro	287,44 m
2,5 mm² - Branco	123,08 m
2,5 mm² - Preto	151,45 m
2,5 mm² - Verde-amarelo	53,3 m
2,5 mm² - Vermelho	30,46 m
4 mm² - Amarelo	47,3 m
4 mm² - Azul claro	45,96 m
4 mm² - Branco	51,21 m
4 mm² - Verde-amarelo	8,6 m
6 mm² - Azul claro	243,11 m
6 mm² - Preto	114,03 m
6 mm² - Verde-amarelo	243,11 m
6 mm² - Vermelho	129,08 m
Dispositivo Elétrico - embutido	
Placa 2x4"	12 pc
Placa 2x2"	60 pc
Placa p/ 2 funções	1 pc
Placa p/ 3 funções	1 pc
S/ placa	9 pc
Interruptor 1 tcla simples e tomada hexagonal (NBR14136)	1 pc
Interruptor 2 tclas simples e tomada hexagonal (NBR14136)	51 pc
Tomada hexagonal (NBR 14136) (2) 2P+T 10A	
Dispositivo de Proteção	
Disjuntor unipolar termomagnético (220 V/127 V) - norma UL	13 pc
15 A - 5 KA	2 pc
25 A - 5 KA	1 pc
30 A - 5 KA	1 pc
35 A - 5 KA	2 pc
Eletrodutos PVC flexível	
Eletroduto leve	
3/4"	30,84 m
1"	322,46 m
Quadro distrib. chapas pintadas - embuir	
Barr. inf. no Fuser+disj. geral - UL	1 pc
Cap. 24 disj. unip. - In barr. 100 A	

QD1

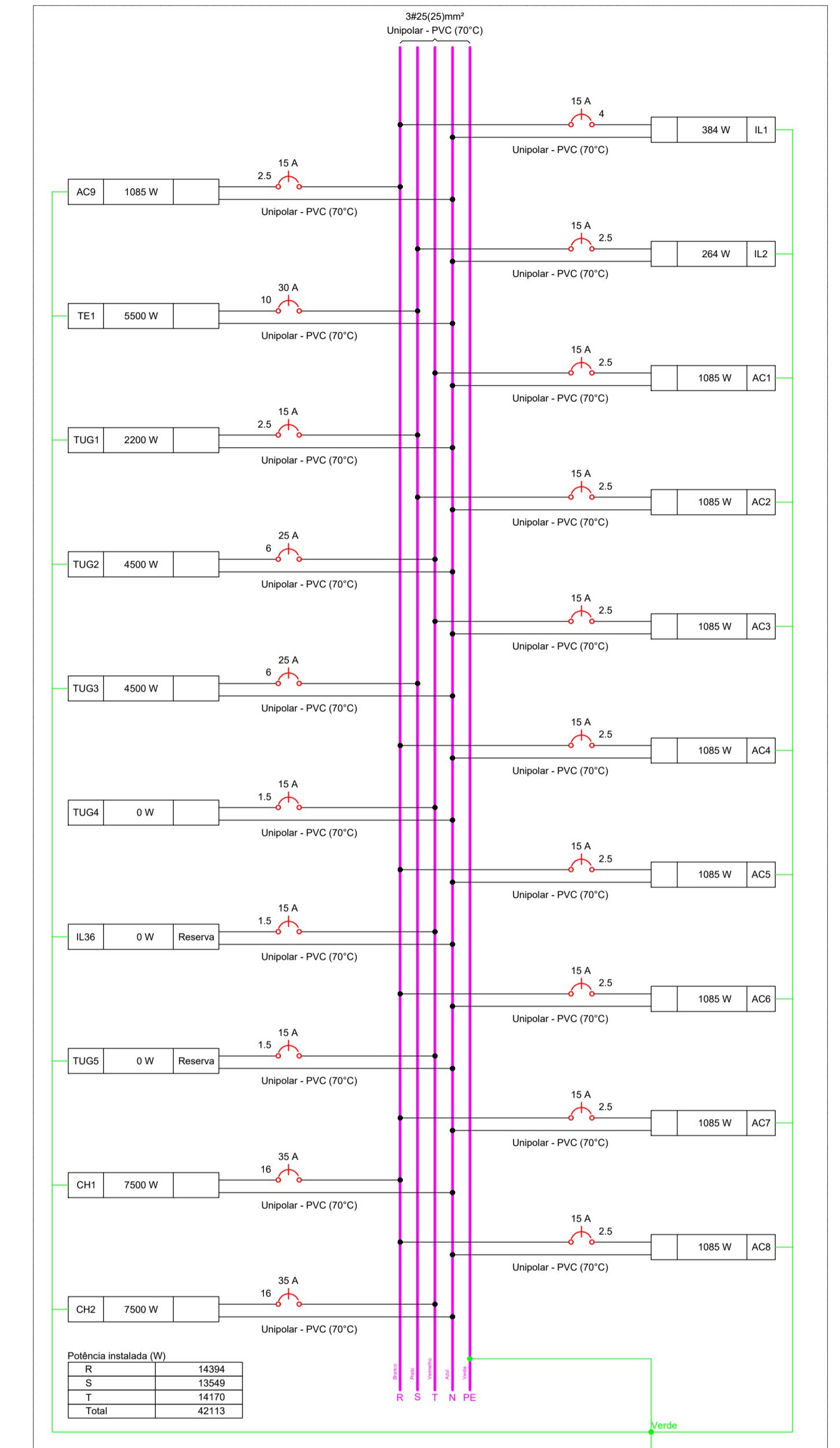

Quadro de Cargas (QD1) - PORÃO																								
Circuito	Descrição	Esquema	Método de inst.	Tensão (V)	Iluminação (W)	Tomadas (W)	Pot. total (W)	Pot. total (VA)	Fases	Pot. - R (W)	Pot. - S (W)	Pot. - T (W)	FCT	FCA	h'	h''	Sepção (mm²)	lc (mm)	lc (mm)	Dig	dV/pare (%)	dV/total (%)	Status	
IL1	F+N+T	B1	220 V	16	100	1085	5500	7500		384	384	R	384	1,00	0,60	1,5	1,7	4	32,0	5	15	0,04	0,04	ERRO
IL2	F+N+T	B1	220 V	11						264	264	S	264	1,00	0,65	1,0	1,2	2,5	24,0	5	15	0,10	0,10	ERRO
AC1	F+N+T	B1	220 V							1206	1085	T	1085	1,00	0,70	7,8	5,5	2,5	24,0	5	15	0,23	0,23	ERRO
AC2	F+N+T	B1	220 V							1206	1085	S	1085	1,00	0,60	9,1	5,5	2,5	24,0	5	15	0,58	0,58	ERRO
AC3	F+N+T	B1	220 V							1206	1085	T	1085	1,00	0,70	7,8	5,5	2,5	24,0	5	15	0,85	0,85	ERRO
AC4	F+N+T	B1	220 V							1206	1085	R	1085	1,00	0,70	7,8	5,5	2,5	24,0	5	15	0,82	0,82	ERRO
AC5	F+N+T	B1	220 V							1206	1085	R	1085	1,00	0,70	7,8	5,5	2,5	24,0	5	15	0,96	0,96	ERRO
AC6	F+N+T	B1	220 V							1206	1085	R	1085	1,00	0,70	7,8	5,5	2,5	24,0	5	15	1,10	1,10	ERRO
AC7	F+N+T	B1	220 V							1206	1085	R	1085	1,00	0,65	8,4	5,5	2,5	24,0	5	15	0,63	0,63	ERRO
AC8	F+N+T	B1	220 V							1206	1085	R	1085	1,00	0,65	8,4	5,5	2,5	24,0	5	15	0,49	0,49	ERRO
AC9	F+N+T	B1	220 V							1206	1085	R	1085	1,00	0,65	8,4	5,5	2,5	24,0	5	15	0,37	0,37	ERRO
TE1	F+N+T	B1	220 V							5111	5500	S	5500	1,00	0,60	46,9	37,8	10	57,0	5	30	0,53	0,53	ERRO
TUG1	F+N+T	B1	220 V		22					2444	2200	S	2200	1,00	0,60	9,3	11,1	2,5	24,0	5	15	0,36	0,36	ERRO
TUG2	F+N+T	B1	220 V		45					5000	4500	T	4500	1,00	0,70	32,5	22,7	6	41,0	5	25	1,47	1,47	ERRO
TUG3	F+N+T	B1	220 V		45					5000	4500	S	4500	1,00	0,65	35,0	22,7	6	41,0	5	25	0,73	0,73	ERRO
TUG4	F+N	B1	220 V		0					0	0	T		1,00	1,00	0,0	0,0	1,5	17,5	5	15	0,00	0,00	ERRO
TUG5 Reserva	F+N+T	B1	220 V		0					0	0	T		1,00	1,00	0,0	0,0	1,5	17,5	5	15	0,00	0,00	ERRO
IL36 Reserva	F+N+T	B1	220 V		0					0	0	T		1,00	1,00	0,0	0,0	1,5	17,5	5	15	0,00	0,00	ERRO
CH1	F+N+T	B1	220 V							7500	7500	R	7500	1,00	0,60	56,8	34,1	16	76,0	5	35	0,30	0,30	ERRO
CH2	F+N+T	B1	220 V							7500	7500	T	7500	1,00	0,60	56,8	34,1	16	76,0	5	35	0,30	0,30	ERRO
TOTAL					27	112	9	1	2	45054	42113	R+S+T	14304	13549	14170									

Quadro de Demanda (QD1) - PORÃO			
Tipo de carga	Potência instalada (VA)	Fator de demanda (%)	Demanda (VA)
Uso Específico	45,05	100,00	45,05
TOTAL			45,05

Quadro executivo - QD1

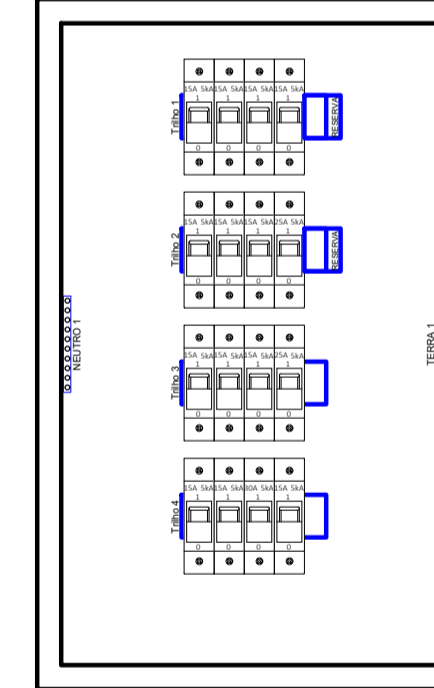

Escala 1:5

PAULO ROBERTO BATISTA PEREIRA 6064210044

Assinado digitalmente por PAULO ROBERTO BATISTA PEREIRA 6064210044 em 2025.11.24 11:50:52-03007 Foxit PDF Reader Versão: 2024.4.0

JORGE BENVENUTTI:52746836068

Assinado digitalmente por JORGE BENVENUTTI:52746836068 em 2025.11.24 11:33:48-03007 Foxit PDF Reader Versão: 2024.4.0

PROJETO: PROJETO ELÉTRICO

PROPRIETÁRIO: MUNICÍPIO DE MONTE BELO DO SUL/RS

ENDEREÇO: Rua Pedro Cantoni, nº30 - Centro - Monte Belo do Sul/RS

RESPONSÁVEL TÉCNICO: Paulo Roberto Batista Pereira CREA RS202325

DATA: 14/11/2025 ÁREA: 207,85m² ESCALA: Indicada

REFERENTE: PLANTAS BAIXAS

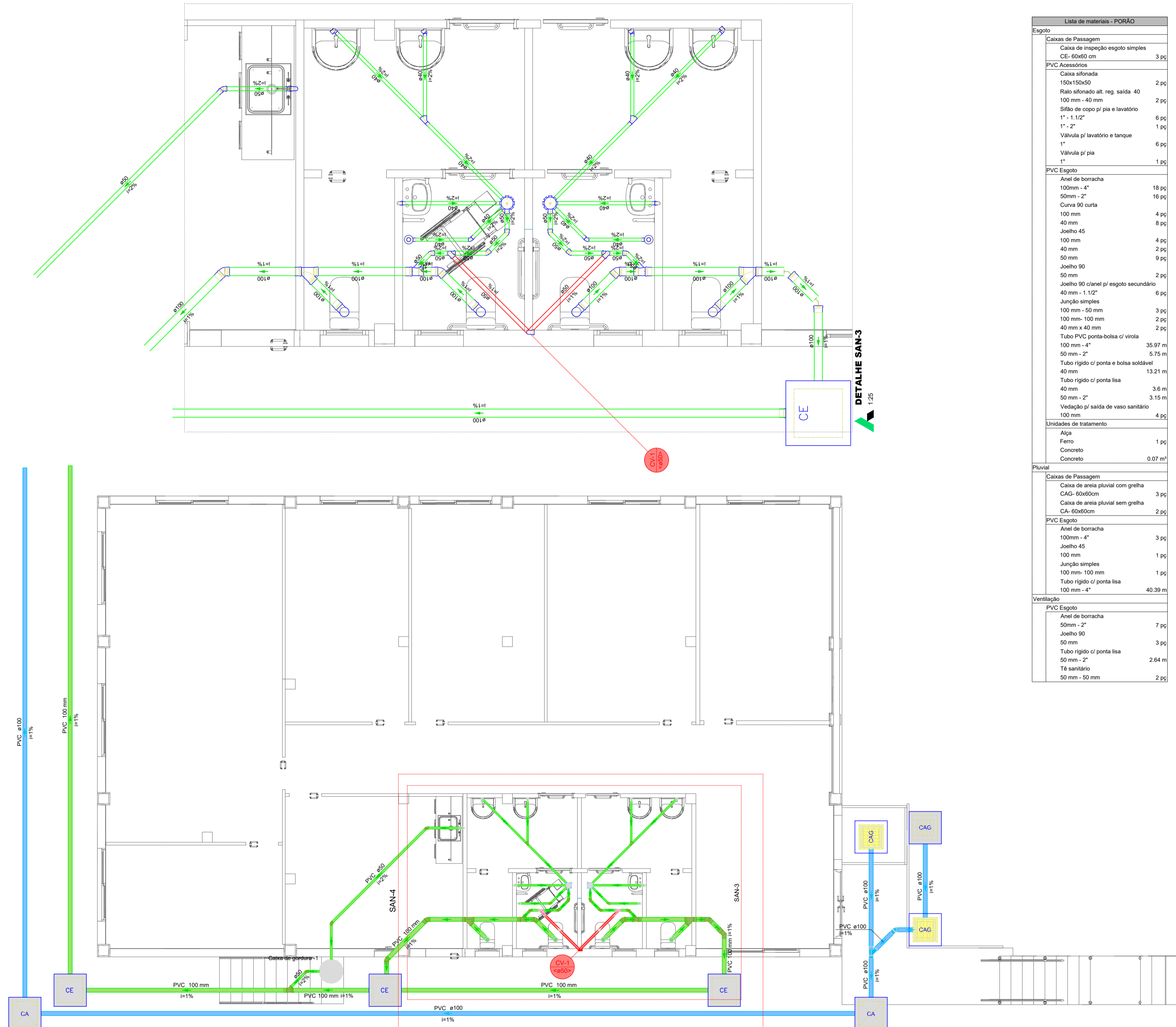

Lista de materiais - PORÃO	
Esgoto	
Caixas de Passagem	
Caixa de inspeção esgoto simples CE- 60x60 cm	3 pç
PVC Acessórios	
Caixa sifonada 150x150x50	2 pç
Raio sifonado alt. reg. saída 40 100 mm - 40 mm	2 pç
Sifão de copo p/ pia e lavatório 1" - 1.1/2"	6 pç
1" - 2"	1 pç
Válvula p/ lavatório e tanque 1"	6 pç
Válvula p/ pia 1"	1 pç
PVC Esgoto	
Anel de borracha 100mm - 4"	18 pç
50mm - 2"	18 pç
Curva 90 curta 100 mm	4 pç
40 mm	8 pç
Joelho 45 100 mm	4 pç
40 mm	2 pç
50 mm	9 pç
Joelho 90 50 mm	2 pç
Joelho 90 c/anel p/ esgoto secundário 40 mm - 1.1/2"	6 pç
Junção simples 100 mm - 50 mm	3 pç
100 mm - 100 mm	2 pç
40 mm x 40 mm	2 pç
Tubo PVC ponta-bolsa c/ virola 100 mm - 4"	35.97 m
50 mm - 2"	5.75 m
Tubo rígido c/ ponta e bolsa soldável 40 mm	13.21 m
Tubo rígido c/ ponta lisa 40 mm	3.6 m
50 mm - 2"	3.15 m
Vedação p/ saída de vaso sanitário 100 mm	4 pç
Unidades de tratamento	
Alça Ferro	1 pç
Concreto	0.07 m³
Pluvial	
Caixas de Passagem	
Caixa de área pluvial com grelha CAG- 60x60cm	3 pç
Caixa de área pluvial sem grelha CA- 60x60cm	2 pç
PVC Esgoto	
Anel de borracha 100mm - 4"	3 pç
Joelho 45 100 mm	1 pç
Junção simples 100 mm - 100 mm	1 pç
Tubo rígido c/ ponta lisa 100 mm - 4"	40.39 m
Ventilação	
PVC Esgoto	
Anel de borracha 50mm - 2"	7 pç
Joelho 90 50 mm	3 pç
Tubo rígido c/ ponta lisa 50 mm - 2"	2.64 m
Tê sanitário 50 mm - 50 mm	2 pç

Legenda de condutas - PORÃO	
Esgoto	
Pluvial	
Ventilação	

Legenda de peças - PORÃO	
	Caixa de área pluvial sem grelha CA- 60x60cm
	Caixa de área pluvial com grelha CAG- 60x60cm
	Caixas Inspeção Esgoto Simples CE- 60x60 cm

Legenda das indicações - PORÃO	
	Caixa Sifonada
	Caixa de área pluvial simples
	Caixa de área pluvial c/ grelha
	Caixas Inspeção Esgoto Simples

Legenda - PORÃO	
	Caixa Sifonada
	Caixa de área pluvial simples
	Caixa de área pluvial c/ grelha
	Caixas Inspeção Esgoto Simples
	Chuveiro Residencial
	Joelho 45
	Joelho 90-desce
	Junção simples
	Lavatório Residencial com sifão
	Pia de Cozinha Residencial com Sifão 50mm
	Ramais de Ventilação
	Vaso Sanitário c/ curva 90°

Legenda detalhada - PORÃO	
	Caixa Sifonada
	Caixa de área pluvial simples
	Caixa de área pluvial c/ grelha CA- 60x60cm
	Caixas Inspeção Esgoto Simples CE- 60x60 cm
	Chuveiro Residencial
	Joelho 45
	Joelho 90-desce
	Junção simples
	Lavatório Residencial com sifão
	Pia de Cozinha Residencial com Sifão 50mm
	Ramais de Ventilação
	Vaso Sanitário c/ curva 90°

JORGE BENVENUTTI:5274683608
 Assinado digitalmente por JORGE BENVENUTTI:5274683608
 CN=C-BR, O=ICP-Brasil, OU=presencial, OU=33216689000145,
 OU=Secretaria da Receita Federal do Brasil - RFB, OU=IDFEDERAL,
 CN=JORGE BENVENUTTI:5274683608
 Eu sou o autor deste documento
 Data: 2025.11.24 11:34:39-03'00'
 Foxit PDF Reader Versão: 2024.4.0

PAULO ROBERTO BATISTA PEREIRA:66064210044
 Assinado digitalmente por PAULO ROBERTO BATISTA PEREIRA:66064210044
 CN=C-BR, O=ICP-Brasil, OU=764917000139, OU=Secretaria da Receita
 Federal do Brasil - RFB, OU=RFB e CPF A3, CN=PAULO ROBERTO BATISTA PEREIRA:66064210044
 Eu sou o autor deste documento
 Data: 2025.11.24 11:52:11-03'00'
 Foxit PDF Reader Versão: 2024.4.0

PROJETO: **SANITÁRIO 2**

PROPRIETÁRIO:
MUNICÍPIO DE MONTE BELO DO SUL/RS

ENDEREÇO:
Rua Pedro Cantoni, nº30 - Centro - Monte Belo do Sul/RS

RESPONSÁVEL TÉCNICO:
Paulo Roberto Batista Pereira CREA RS202325

DATA: 14/11/2025 ÁREA: 207,85m² ESCALA: Indicada

REFERENTE:
PLANTAS BAIXAS

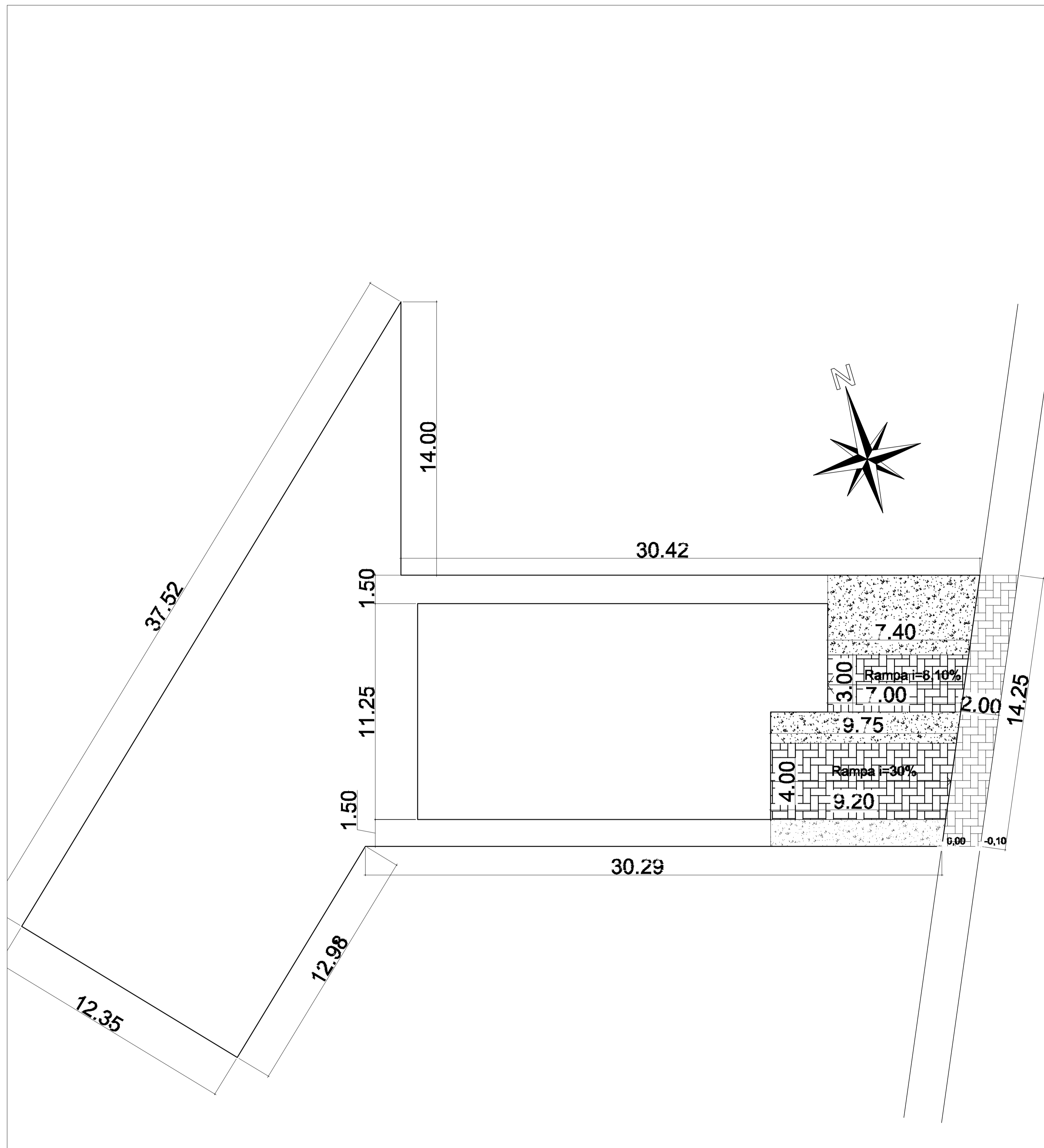

Rua Pedro Cantoni



Local de Intervenção

PAULO ROBERTO BATISTA
PEREIRA:66064210044

JORGE BENVENUTI:52746836068

PROJETO: **CRAS**

PROPRIETÁRIO: MUNICÍPIO DE MONTE BELO DO SUL/RS

ENDEREÇO: Rua Pedro Cantoni, nº30 - Centro - Monte Belo do Sul/RS

RESPONSÁVEL TÉCNICO: Paulo Roberto Batista Pereira CREA RS202325

DATA: 14/11/2025 ÁREA: 207,85m² ESCALA: Indicada

REFERENTE: **SITUAÇÃO E LOCALIZAÇÃO**

02 Plantã de Situação
Escala: 1/250



Tipo: Obra ou Serviço
Participação Técnica: Individual/Principal
Convênio: Não é convênio
Motivo: Normal

Contratado

Carteira: RS202395
RNP: 2212805330
Empresa: NENHUMA EMPRESA
Profissional: PAULO ROBERTO BATISTA PEREIRA
Título: Engenheiro Civil
E-mail: pauloduki@yahoo.com.br
Nr.Reg.:

Contratante

Nome: MUNICÍPIO DE MONTE BELO DO SUL
Endereço: Rua SAGRADA FAMÍLIA 533
Cidade: Monte Belo do Sul
Telefone: 0
Bairro: CENTRO
E-mail:
CPF/CNPJ: 91987669000174
CEP: 95718000
UF: RS

Identificação da Obra/Serviço

Proprietário: MUNICÍPIO DE MONTE BELO DO SUL
Endereço da Obra/Serviço: Rua SAGRADA FAMÍLIA, 533 533
Cidade: MONTE BELO DO SUL
Bairro: CENTRO
Finalidade: OUTRAS FINALIDADES
Data Início: 24/11/2025
Prev.Fim: 24/11/2026
CPF/CNPJ: 91987669000174
CEP: 95718000
UF: RS
Vlr Contrato(R\$): 1,00
Honorários(R\$): 1,00
Ent.Classe:

Atividade Técnica	Descrição da Obra/Serviço	Quantidade	Unid.
Projeto	Edificações - Arquitetônico	208,60	M²
Projeto	Instalações - Elétricas em Baixa Tensão (1000 V)	208,60	M²
Projeto	Instalações - Hidrossanitária em Edificações	208,60	M²
Projeto	Edificações - Impermeabilizações	208,06	M²
Projeto	Estruturas - Concreto Armado	208,60	M²
Orçamento	ORÇAMENTO, QUANTITATIVOS, BDI	1,00	UN

ART registrada (paga) no CREA-RS em 24/11/2025



Consulta autenticidade

Declaro serem verdadeiras as informações acima

De acordo

Documento assinado digitalmente
 PAULO ROBERTO BATISTA PEREIRA
 24/11/2025 11:23:31 -03
 verifique em <https://validar.iti.gov.br/>

PAULO ROBERTO BATISTA PEREIRA

Profissional

JORGE
 BENVENUTTI:52
 46836068

MUNICÍPIO DE MONTE BELO DO SUL

Contratante

