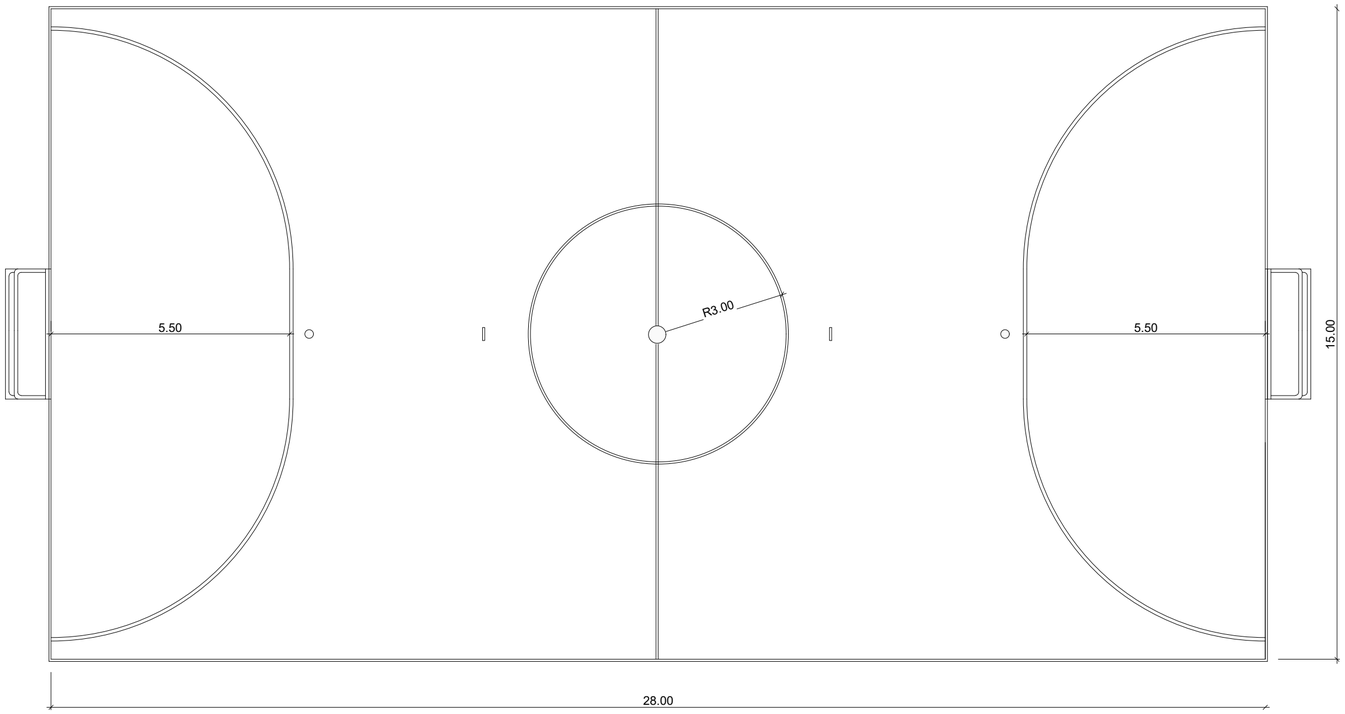

Quadra Futsal

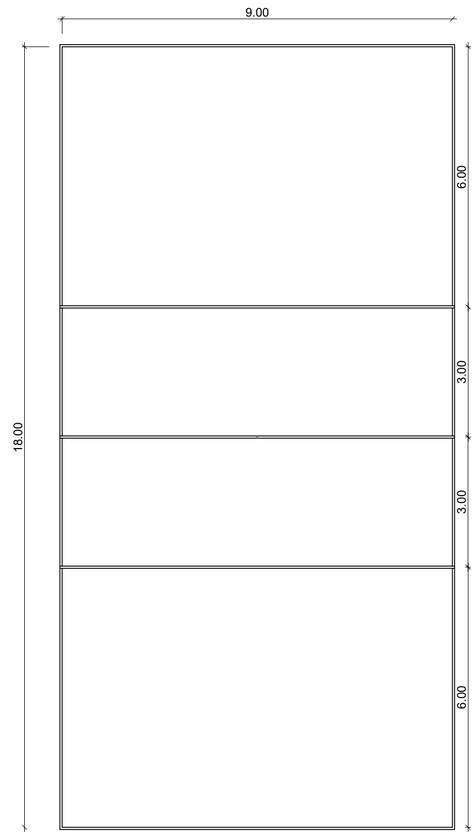

Quadra Volêi

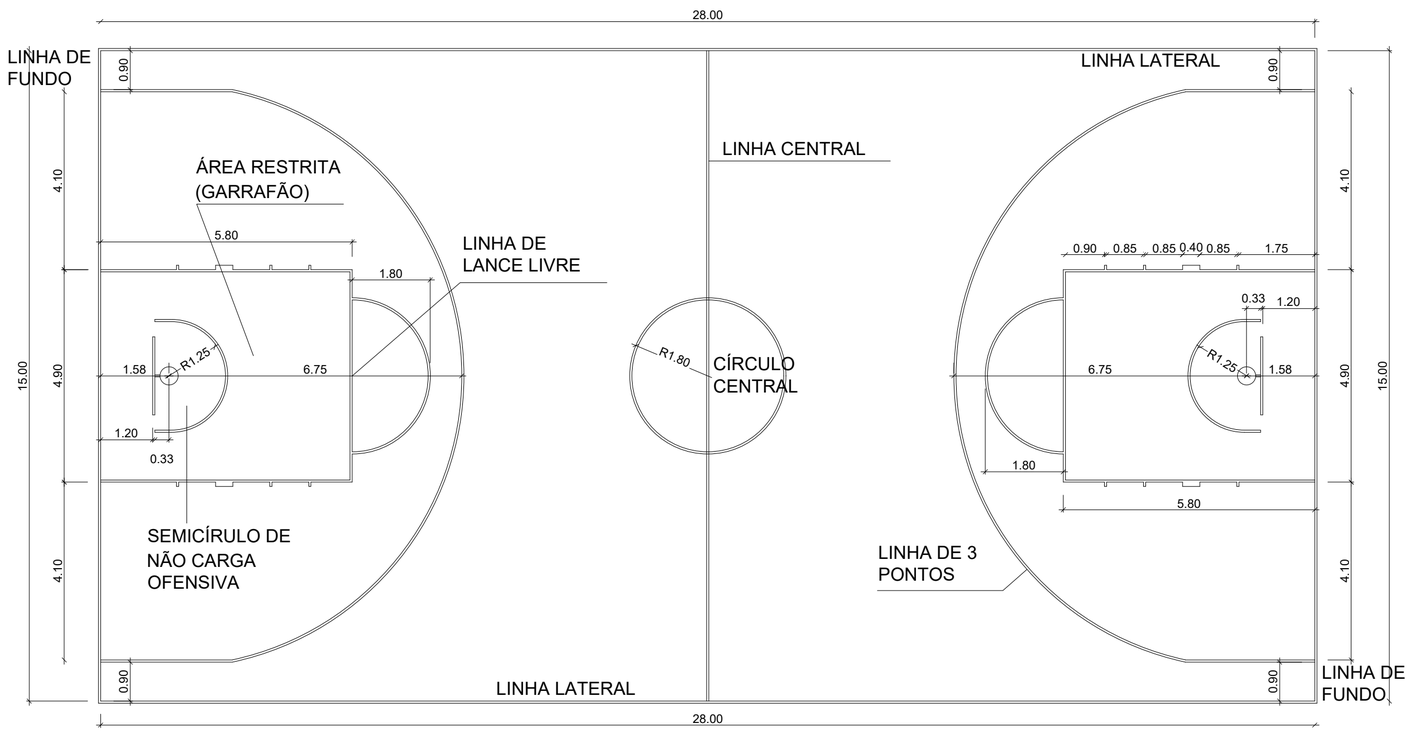

Quadra Basquete

PREFEITURA MUNICIPAL DE SANTO ÂNGELO

Secretaria Municipal de Cultura e Esporte
Santo Ângelo -RS

Obra: Revitalização das Quadras Esportivas do Tamoio	Prancha: 08/08
Especificação: Medias Quadras de Basquete, Volêi e Futsal	Escala: 1/100
Responsável Técnico: Ben-Hur Marchi da Silva, Eng. Civil - CREA/RS: 216325 — Desenho: Roberta E. Arenhardt	Data: JUNHO/2025
Proprietário: Prefeitura Municipal de Santo Ângelo	Área: 4.105,25m²