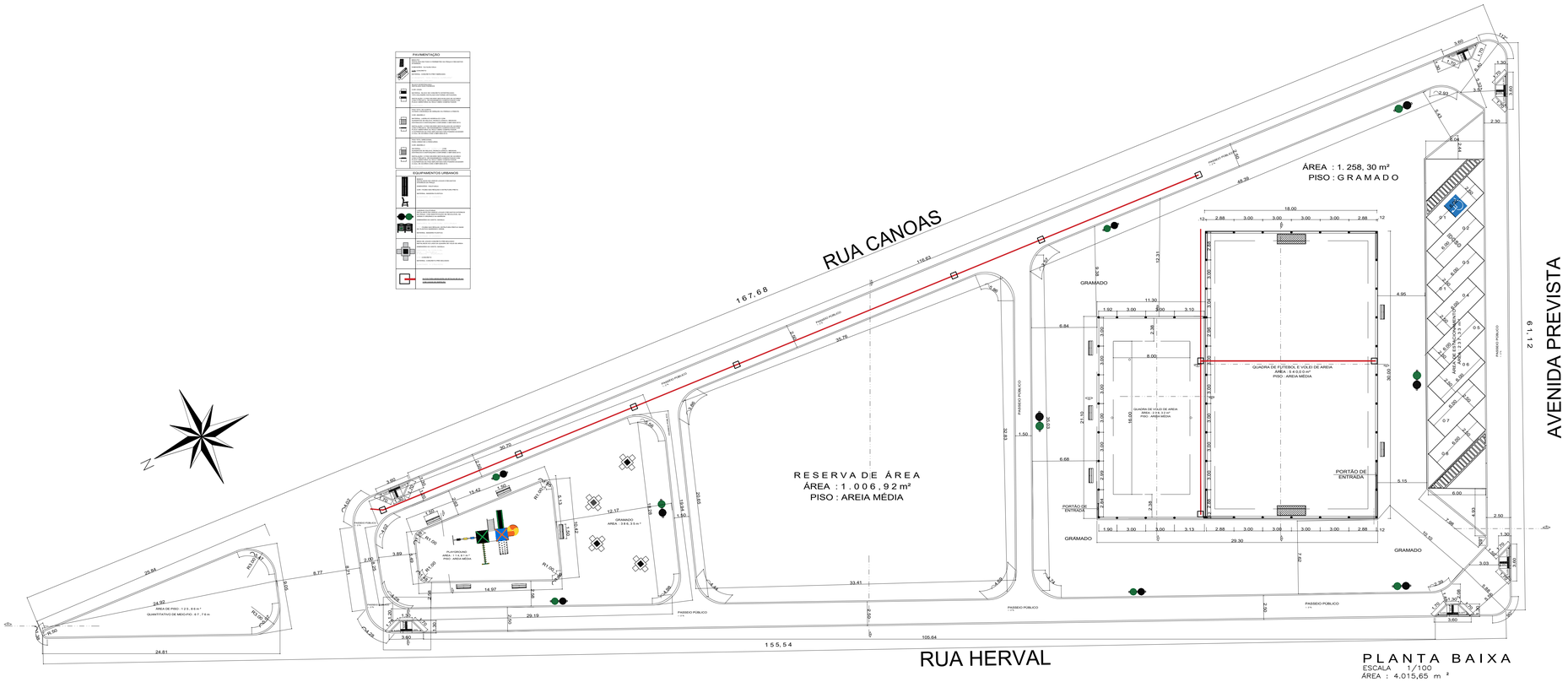

EQUIPE TÉCNICA DA DEPLAN:

ASAFE BONISONI FAGUNDES – ENGENHEIRO CIVIL – CREA 216663
CARILLA VOLPATTO – ARQUITETA E URBANISTA – CAU A228360-2
JESUN RIGOTTO CARPEGGIANI – ARQUITETO E URBANISTA – CAU A49310-4
MARIA OLIVEIRA – ARQUITETA E URBANISTA – CAU: 67121-5
PEDRO NUNES SANT'ANNA – CREA SC119976-1
RENATO TREVISAN DUARTE – ENGENHEIRO CIVIL – CREA 57182-D
VITÓRIA REGINA BOLBADILHA DE ALBERNAZ – ARQUITETA E URBANISTA – CAU A 46506-2

ESTADO DO RIO GRANDE DO SUL
PREFEITURA MUNICIPAL DE IMBÉ
AVENIDA PARAOZIASSO, 1148 – CENTRO – CEP 95.625-000 – IMBÉ – RS
FONE: 51 3627.2655 – RAMAL 206

OBRA:
PRAÇA RADIO GOLFINHO
ENDEREÇO DA OBRA: RUA CANOAS ESQUINA RUA SEM DENOMINAÇÃO – BAIRRO CENTRO – IMBÉ – RS

ADMINISTRAÇÃO 2021/2024

SECRETARIA MUNICIPAL DE FINANÇAS E PLANEJAMENTO ESTRATÉGICO

DEPLAN

sefpe@imbe.rs.gov.br

MARIA DAS GRAÇAS SILVEIRA DE MATOS
SECRETÁRIA MUNICIPAL DE FINANÇAS E PLANEJAMENTO ESTRATÉGICO
PORTARIA 999/2024

VITÓRIA REGINA B. DE ALBERNAZ
ARQUITETA E URBANISTA
CAU A46506-2
MATRÍCULA 1084/1994

RENATO TREVISAN DUARTE
ENGENHEIRO CIVIL
CREA 57182-D
MATRÍCULA 8058/2007

ESTAGIÁRIOS: PFK
DESENHO/PROJETO: ARQUITETA VITÓRIA
ESCALA: 1/200
DATA: ABRIL/2024
ÁREA: 4.015,65 m²
PROJETO: PLANTA BAIXA
PLANTA TÉCNICA
PRANCHA: 02

Documento assinado eletronicamente por **RENATO TREVISAN DUARTE. Engenheiro(a) Civil.** em 18/10/2024, 10:26:02
Documento assinado eletronicamente por **MARIA DAS GRAÇAS SILVEIRA DE MATOS. Secretário(a) de Finanças e Planejamento Estratégico.** em 18/10/2024, 11:20:54
Documento assinado eletronicamente por **CARILLA PORTAL VOLPATTO. Arquiteto(a).** em 18/10/2024, 10:27:04
Para conferir a autenticidade do doc. acesse o end. https://pgo.imbe.rs.gov.br/gpublica/sosweb/mvp/programas/sosSistema.faces?codigo=876270 e informe a chancela FBHG.TGDE.RZD3.V7R