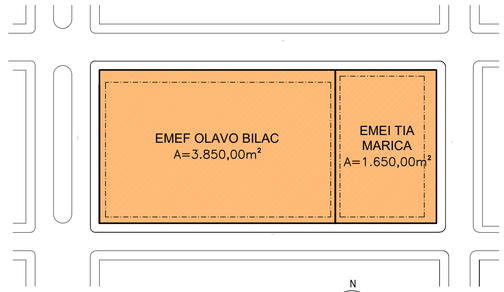

N

PLANTA SITUAÇÃO
esc.:1/1.000

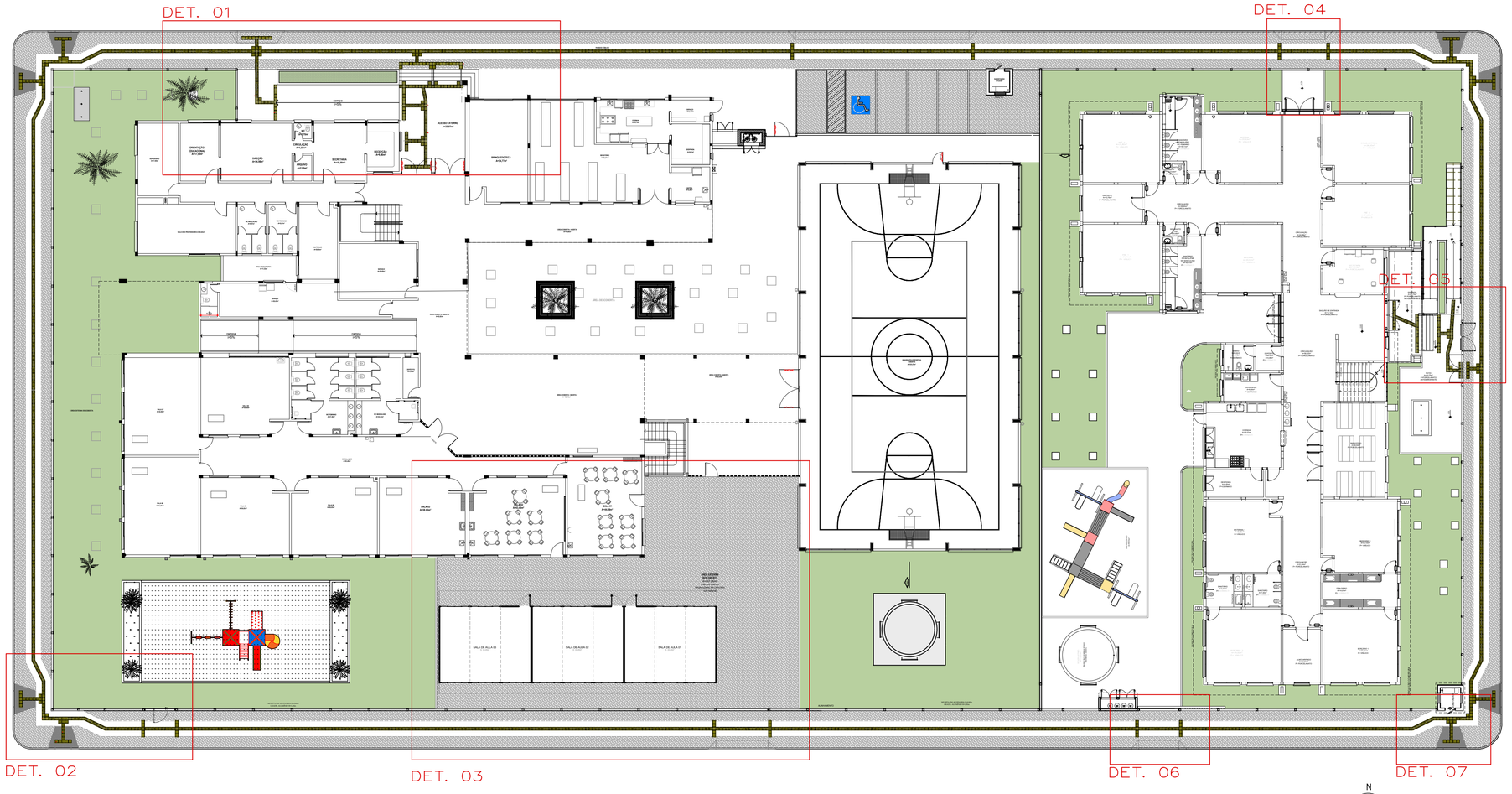

N

PLANTA BAIXA
PAVIMENTO TÉRREO
esc.:1/200

BRUNO REBECHI DALLE MULLE	ANA CAROLINA M. SANTOS	HENRIQUE RODRIGUES DIAS
ENGENHEIRO CIVIL	ARQUITETA E URBANISMO	AUX. ENGENHEIRA CIVIL

ESTADO DO RIO GRANDE DO SUL
PREFEITURA MUNICIPAL DE IMBÉ
AVENIDA PARAGUASSU, 2070 – CENTRO – IMBÉ – RS
FONE: 51.3627.8515 – CEP: 95.625-000

OBRA:
EMEF OLAVO BILAC/ EMEI TIA MARICA
REFORMA DE ACESSIBILIDADE EMEF OLAVO BILAC E EMEI. TIA MARICA

ADMINISTRAÇÃO
2025/2028

SECRETARIA MUNICIPAL DE EDUCAÇÃO

smed@imbe.rs.gov.br

ENDEREÇO:
QUADRA 158 – BAIRRO ALBATROZ – IMBÉ
Avenida Albatroz, Ruas Hugulinho, Luizinho e a Travessa 03

ANA CAROLINA MOREIRA SANTOS
ARQUITETO E URBANISTA
CAU-RS A1715046

BRUNO REBECHI DALLE MULLE
ENGENHEIRO CIVIL
CREA-RS 202822

RUTH JOSIELLI MONTEIRO RUSCHEL
SECRETÁRIA MUNICIPAL DE EDUCAÇÃO

DESENHO: ANA CMS

ESCALA: INDICADA

DATA: SETEMBRO 2025

ÁREA: 415,64m²

PROJETO:
ARQUITETÔNICO
PLANTA BAIXA – QUADRA 158

PRANCHA: 01/04