

| RESUMO | | | |
|-------------------|----------------------------------|-----------|-------|
| TRECHOS | TIPO | QUANT. | UNID. |
| VICINAL 05 | Recuperação de trecho de estrada | 9.390,00 | m |
| VICINAL 06 | Recuperação de trecho de estrada | 910,00 | m |
| VICINAL 07 | Recuperação de trecho de estrada | 6.520,00 | m |
| VICINAL 08 | Recuperação de trecho de estrada | 3.580,00 | m |
| VICINAL 09 | Recuperação de trecho de estrada | 1.330,00 | m |
| VICINAL 10 | Recuperação de trecho de estrada | 660,00 | m |
| VICINAL 11 | Recuperação de trecho de estrada | 1.030,00 | m |
| TOTAL DE ESTRADAS | | 23.420,00 | m |
| | | | |

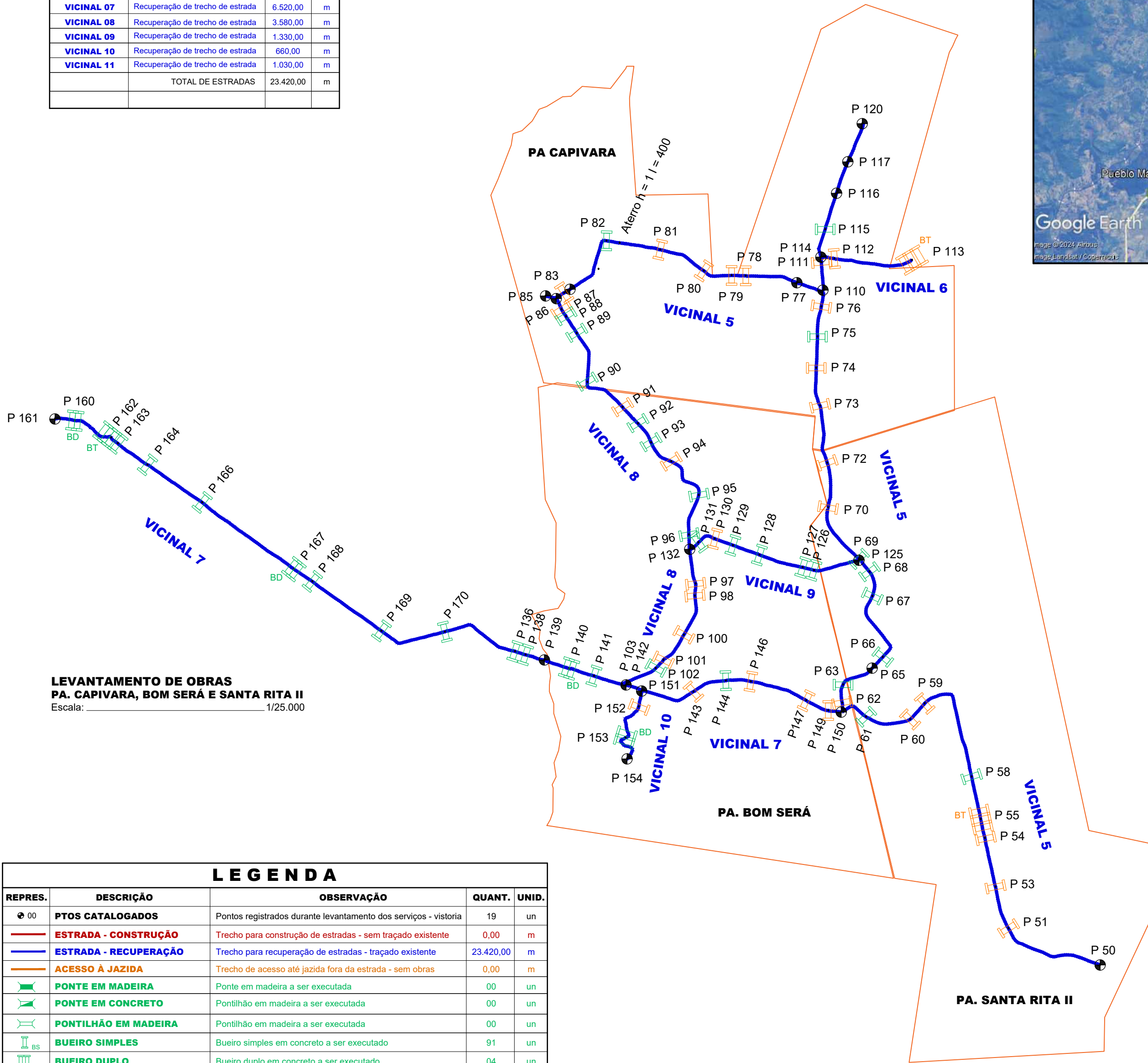

LEVANTAMENTO DE OBRAS
PA. CAPIVARA, BOM SERÁ E SANTA RITA II
Escala: 1/25.000

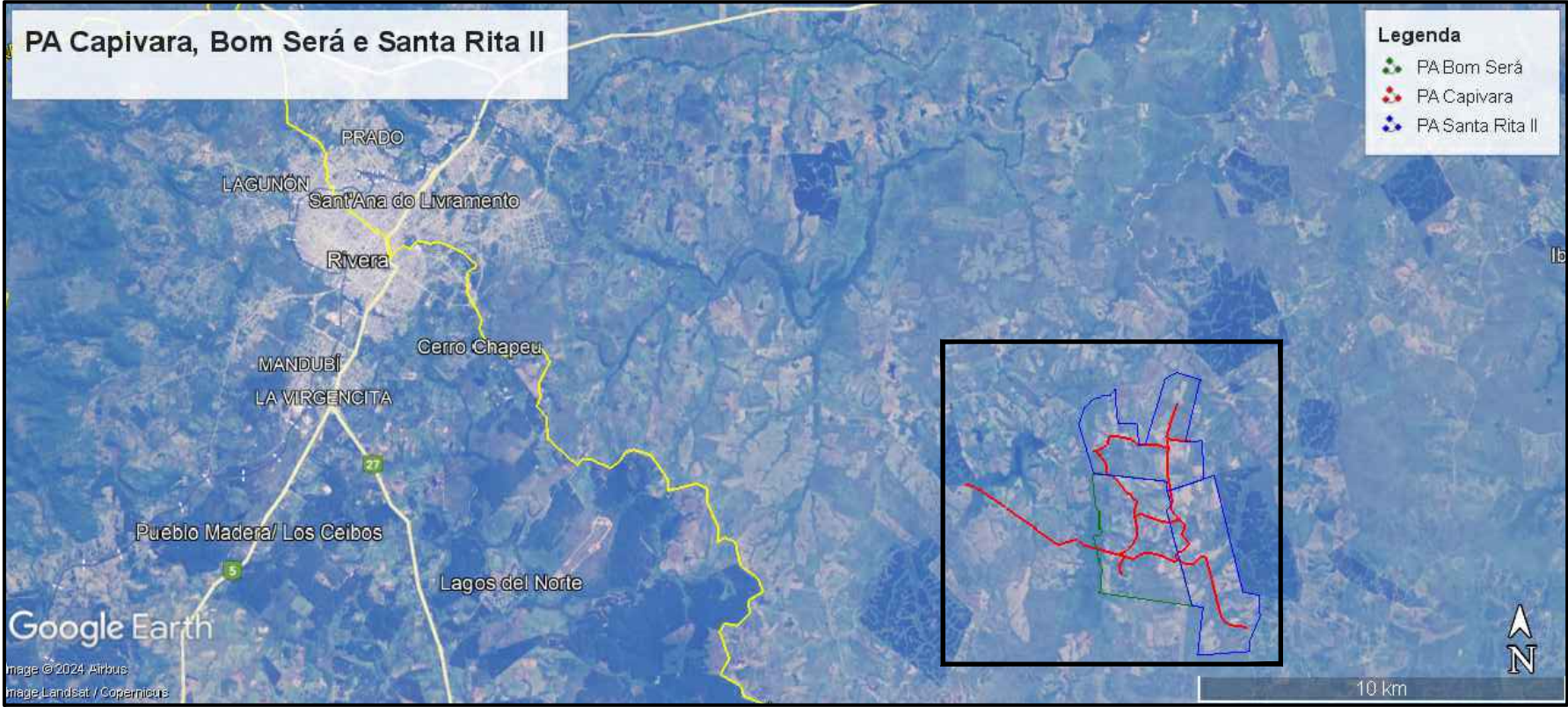

MAPA DE LOCALIZAÇÃO
Escala: S/ escala



| LEGENDA | | | | |
|---------|-----------------------------|---|-----------|-------|
| REPRES. | DESCRIÇÃO | OBSERVAÇÃO | QUANT. | UNID. |
| 00 | PTOS CATALOGADOS | Pontos registrados durante levantamento dos serviços - vistoria | 19 | un |
| — | ESTRADA - CONSTRUÇÃO | Trecho para construção de estradas - sem traçado existente | 0,00 | m |
| — | ESTRADA - RECUPERAÇÃO | Trecho para recuperação de estradas - traçado existente | 23.420,00 | m |
| — | ACESSO À JAZIDA | Trecho de acesso até jazida fora da estrada - sem obras | 0,00 | m |
| — | PONTE EM MADEIRA | Ponte em madeira a ser executada | 00 | un |
| — | PONTE EM CONCRETO | Pontilhão em madeira a ser executada | 00 | un |
| — | PONTILHÃO EM MADEIRA | Pontilhão em madeira a ser executada | 00 | un |
| BS | BUEIRO SIMPLES | Bueiro simples em concreto a ser executado | 91 | un |
| BD | BUEIRO DUPLO | Bueiro duplo em concreto a ser executado | 04 | un |
| BT | BUEIRO TRIPLO | Bueiro triplo em concreto a ser executado | 01 | un |
| BS | BUEIRO SIMPLES EXISTENTE | Bueiro simples em concreto existente - sem serviços | 33 | un |
| BS | JAZIDAS DE ATERRIO/CASCALHO | Jazida de aterro e revestimento primário | 01 | un |

| | | | |
|---|--|---|--------------|
| PREFEITURA MUNICIPAL DE SANTANA DO LIVRAMENTO - RS | | | |
| ASSUNTO: PROJETO DE RECUPERAÇÃO DE ESTRADAS VICINAIS EM PROJETOS DE ASSENTAMENTOS | | | |
| OBJETO: Recuperação de 23,42 km de estradas vicinais | | | |
| LOCAL: PA. Capivara, Bom Será e Santa Rita II | MUNICÍPIO: SANT'ANA DO LIVRAMENTO - RS | ANÁLISE DE PROJETO: | FOLHA: 01/01 |
| ESCALA: 1/25.000 | DATA: AGOSOTO / 2024 | AUTOR DO PROJETO: Lerry Adriano Rieffel Machado CREA: 228.829 - RS Eng. Civil | |