

LEGENDA

Ramal de Água Fria PVC Ø 25mm (no forro)	10 m
Ramal de Água Fria PVC Ø 25mm (na parede)	40 m
Ramal de Água Fria PVC Ø 25mm (no piso)	0 m
Ramal de Água Fria PVC Ø 32mm (no forro)	2 m
Ramal de Água Fria PVC Ø 32mm (na parede)	10 m
Ramal de Água Fria PVC Ø 32mm (no piso)	0 m
CAV 025	Coluna de Água Fria (descida/subida) Ø 25mm
CAV 032	Coluna de Água Fria (descida/subida) Ø 32mm
REG 25	Registro Esfera PVC 25mm
REG 32	Registro H=1,80m
RES 5000	Reservatório Capacidade 5.000L
SJC 025	Saída Simples PVC Ø25
SJC 032	Saída Simples PVC Ø32
JUN 45 025	Joelho PVC 45° Ø25
JUN 90 025	Joelho PVC 90° Ø25

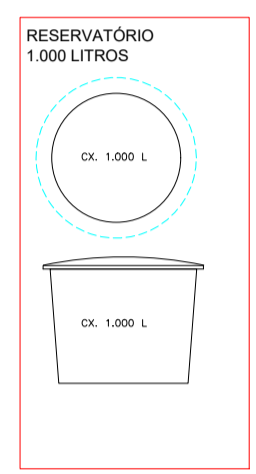

LEGENDA

CAI 40x40	Caixa de Inspeção PRÉ-MOLDADA (40x40)cm med. int. com tampa de concreto armado esp.: 8cm	4 unidades
T 050	Tubo de Queda Ø50mm	2 unidades
T 100	Tubo de Queda Ø100mm	2 unidades
T 50	Tubo de PVC Ø 50mm	75 m
T 100	Tubo de PVC Ø 100mm	62 m
R 15x15	Raio Sifonado com Greiha (15x15)cm	08 unid.
J 90 050	Joelho PVC 90° Ø50	15 unid.
J 90 100	Joelho PVC 90° Ø100	05 unid.
S 050	Saída Simples PVC Ø50	11 unid.
S 100	Saída Simples PVC Ø100	07 unid.
S 100	Saída Simples PVC Ø100	07 unid.

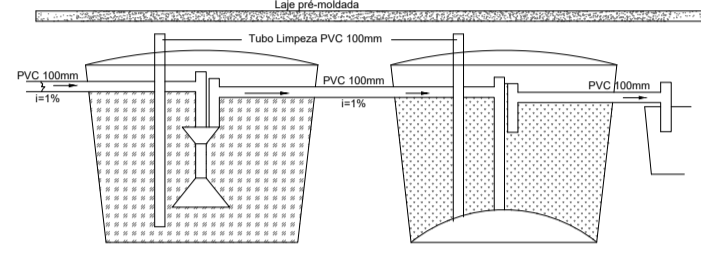
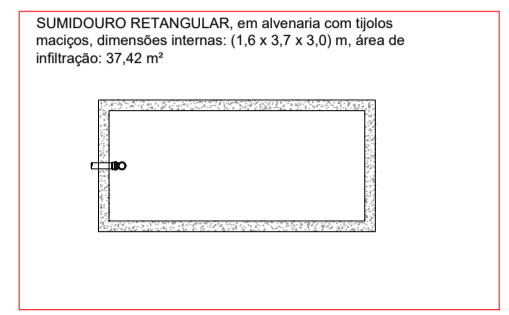

DETALHE FOSSA E FILTRO

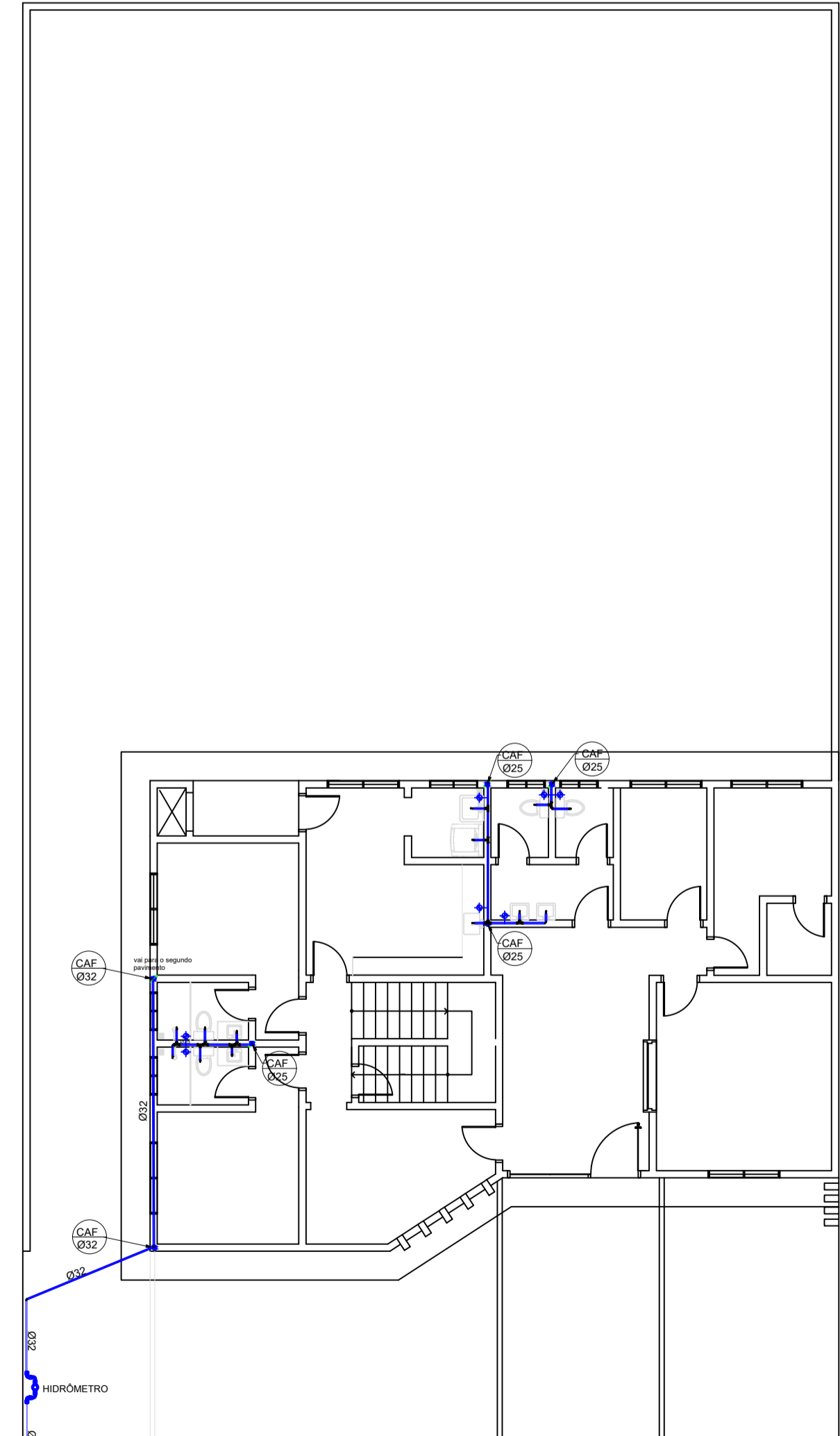
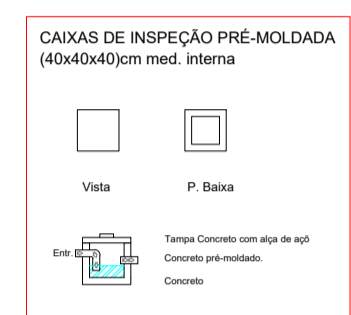

Projeto Hidraulico 1º Pav.

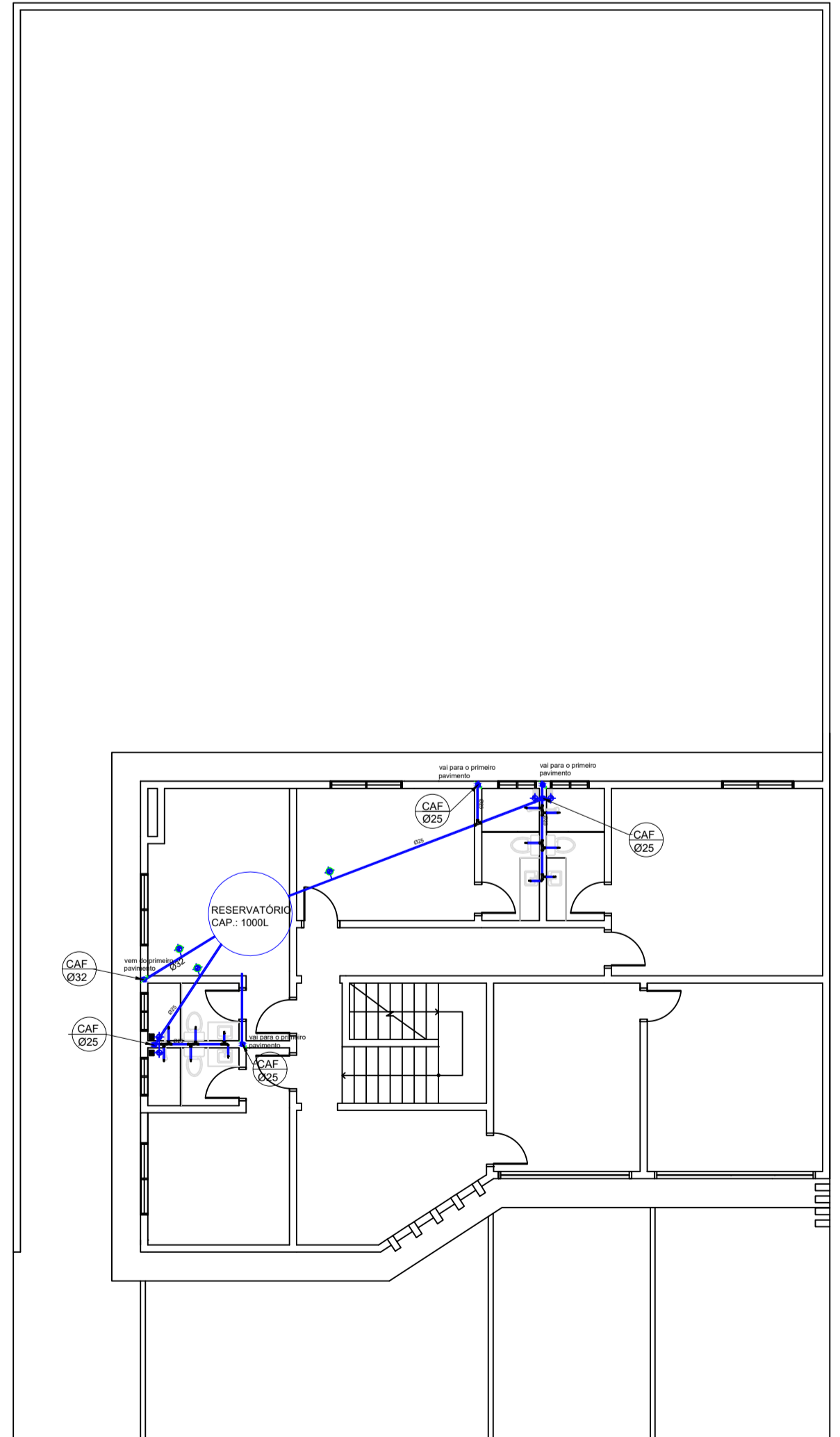

Projeto Hidraulico 2º Pav.

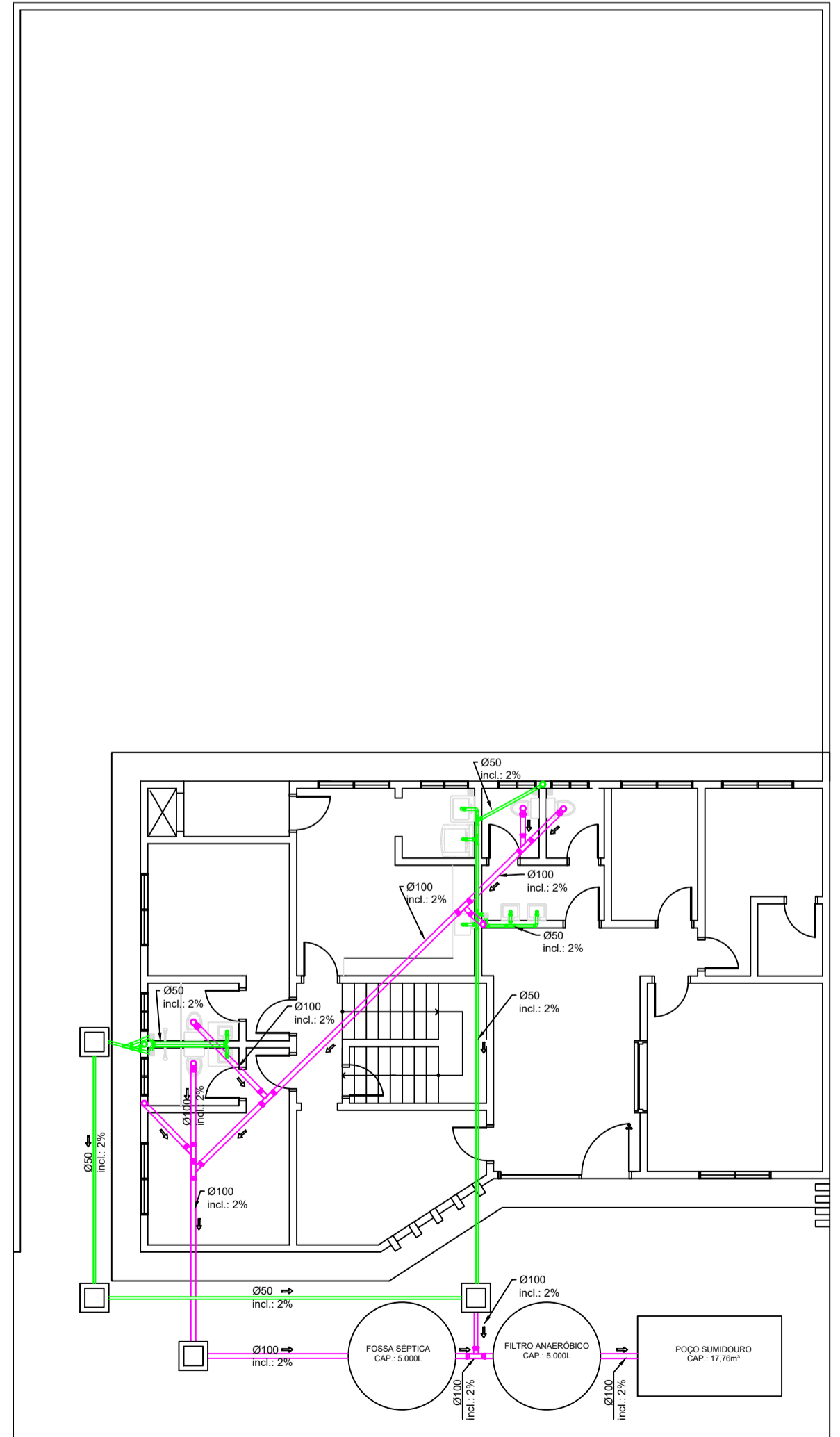

Projeto Sanitário 1º Pav.

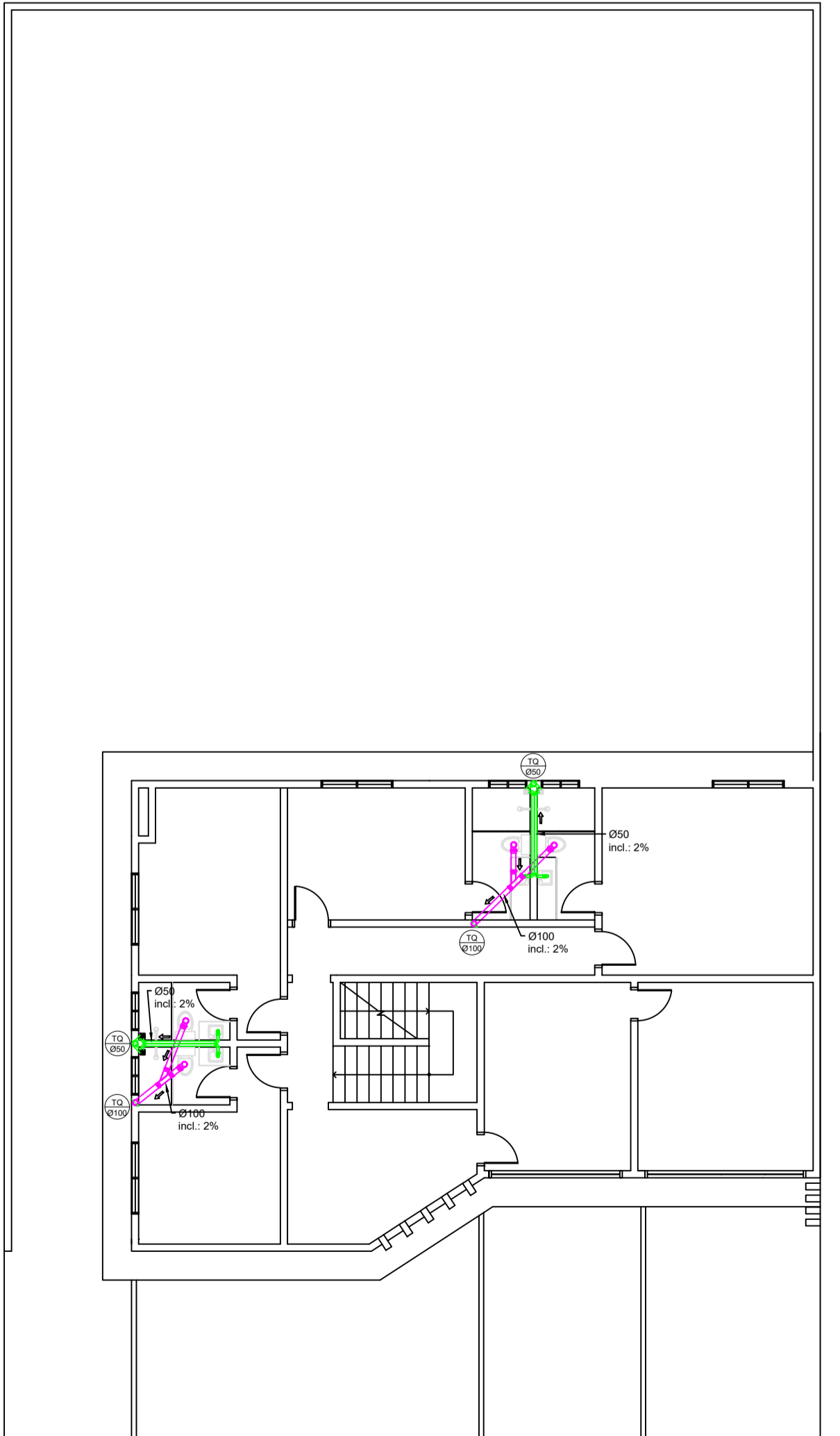

Projeto Sanitário 2º Pav.

Jonatas Martins das Chagas
 Engenheiro Civil - CREA-RS/26344
 Rua Santa Maria, Nº183, bairro Consoladora, Casca - RS
 Fone: 54 999690725 - CEP.: 99260 000
 E-mail: proexctoeng@gmail.com

PROPRIETÁRIO:
 PREFEITURA MUNICIPAL DE PARAI
 Prefeito: Gilberto Zanotto
 Diretor: Gilmar
 SEDE BRIGADA MILITAR DE PARAI - RS

LOCAL:
 ERS 438, centro, Parai - RS

ASSUNTO:
PROJETO HIDROSSANITÁRIO

Área: 256,30m²
 Escala: 1/50
 Data: 13/09/2025
 Projeto: 13991997

EXECUTIVO
01/01