

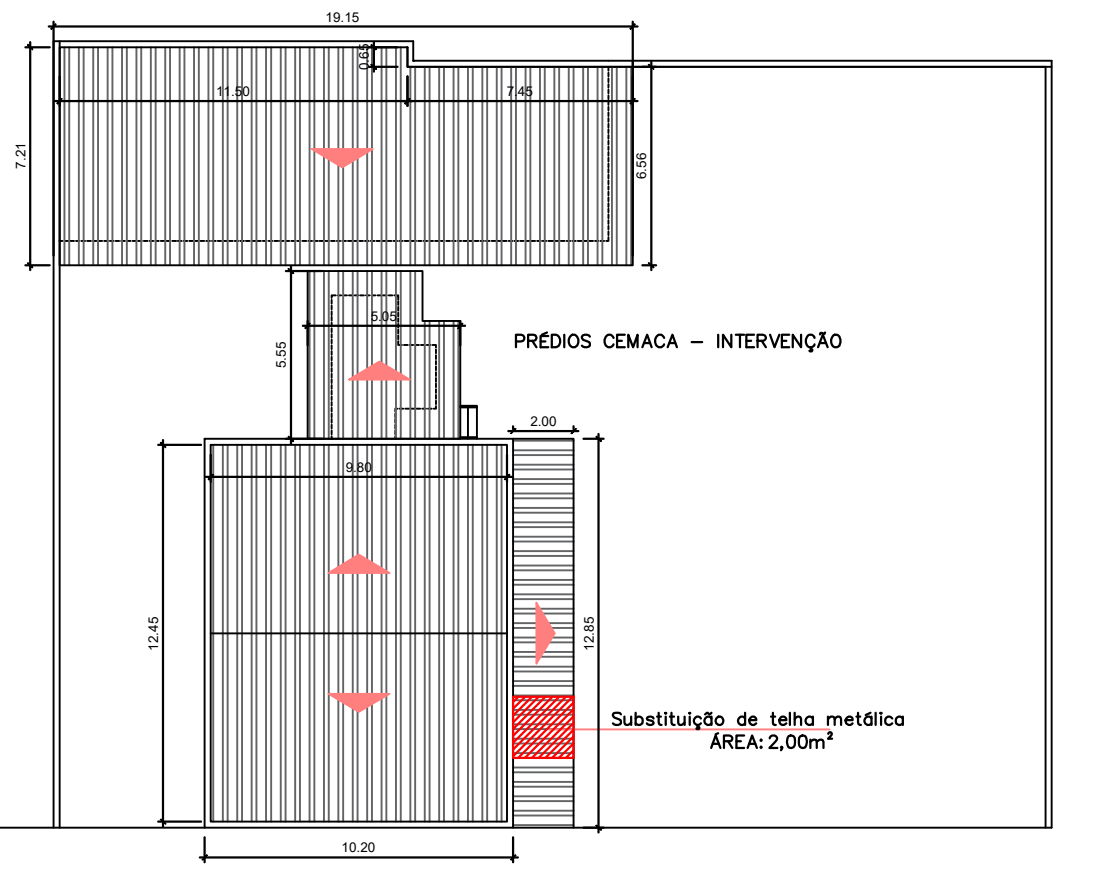

PLANTA LOCALIZAÇÃO
sem escala



PLANTA DE COBERTURA
ESC 1:250

Rua Primeiro de Maio

Rua Pinheiro Machado

**MUNICÍPIO DE
S. Sebastião do Caí**

Rua Mal. Floriano Peixoto, 426 - Centro
São Sebastião do Caí - RS, 95760-000

TÍTULO:

**DEFESA CIVIL
Restabelecimento CEMACA**

LOCAL:
R. Primeiro de Maio, 513, São Sebastião do Caí - RS, 95760-000

PROPRIETÁRIO:

PREFEITURA MUNICIPAL DE SÃO
SEBASTIÃO DO CAÍ.

RESP. TÉCNICO:

MARCIO MORALES CEZAR
CREA RS - 114.134

INTERVENÇÃO:
255,28m²

ESCALA:
INDICADA

DATA:
Fevereiro/2025

PRANCHA:
01

B1 - BLOCOS TIPO 01 (130 x 130)cm
QUANTIDADE = 4 UNIDADES

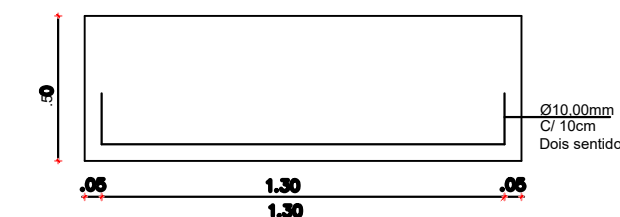
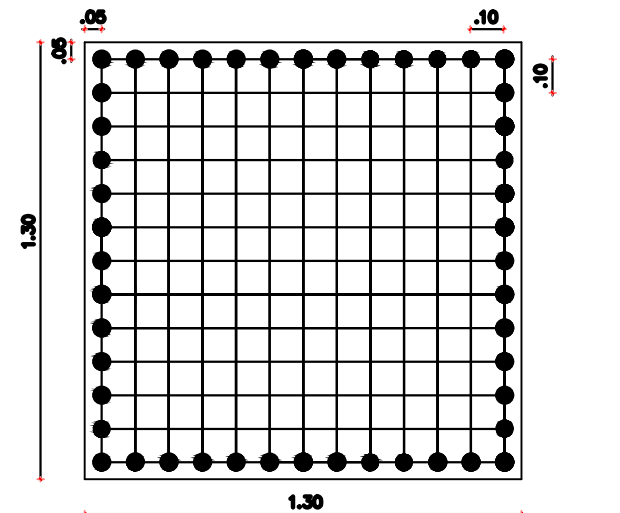

B2 - BLOCOS TIPO 02 (120 x 60)cm
QUANTIDADE: 2 UNIDADES

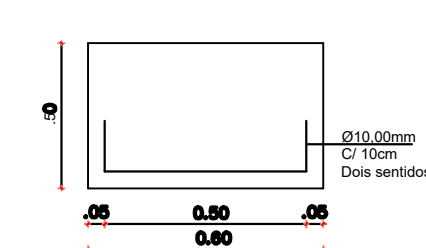
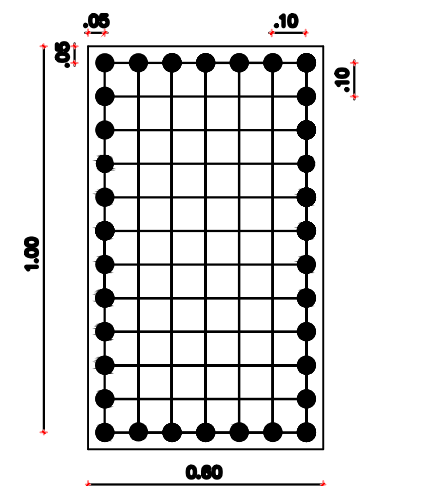

ESTACAS (Ø25 cm) - h média adotada = 6,00m
TOTAL = 14 UNIDADES

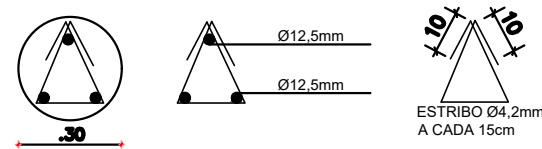

VIGA TIPO 01 - V1 (20 x 50) cm
EXTENSÃO: 8,96m

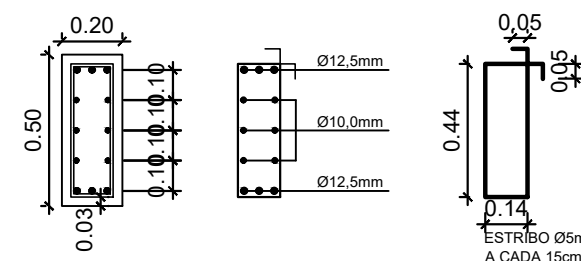

VIGA PAREDE
VP (0,25 x 1,50)m
TOTAL = 10,20m

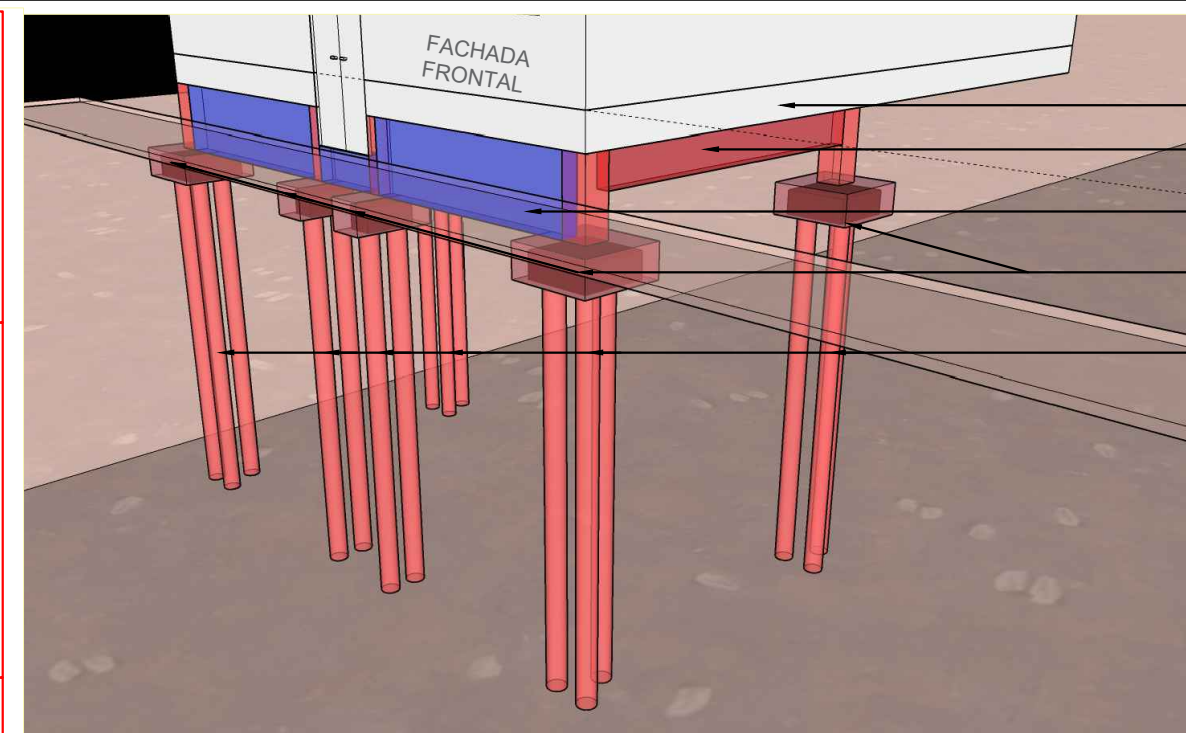
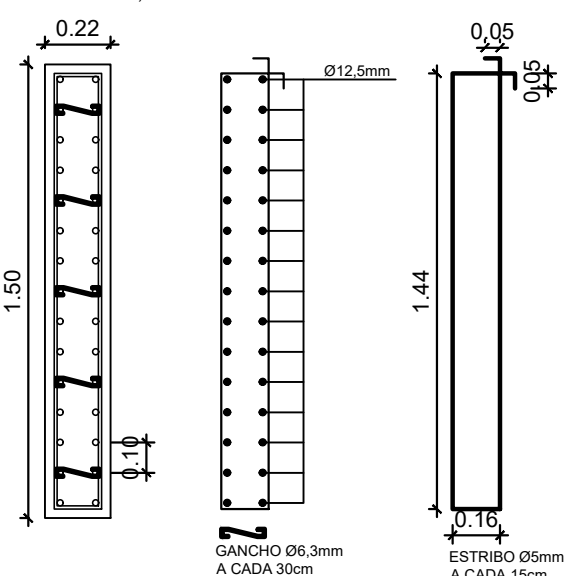

Vista isométrico 1

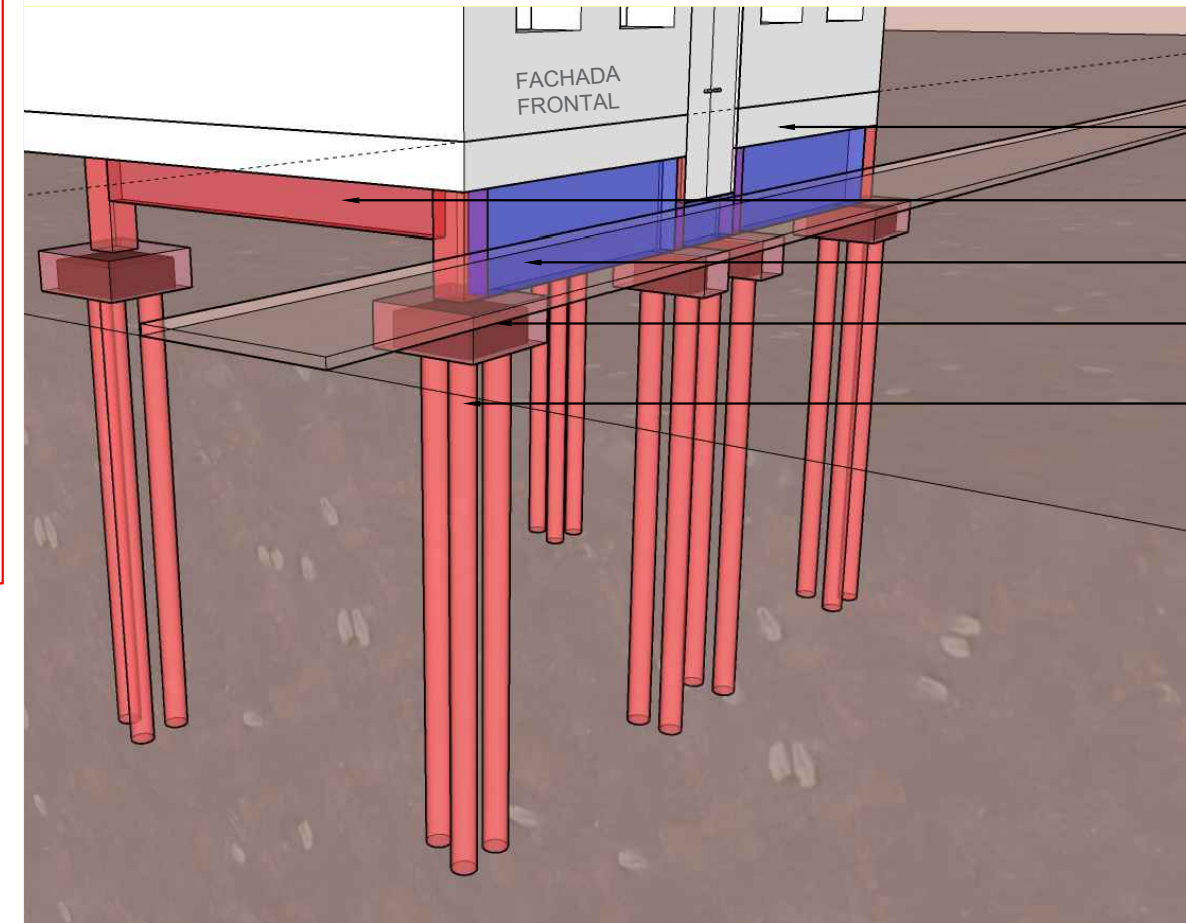

Vista isométrico 2

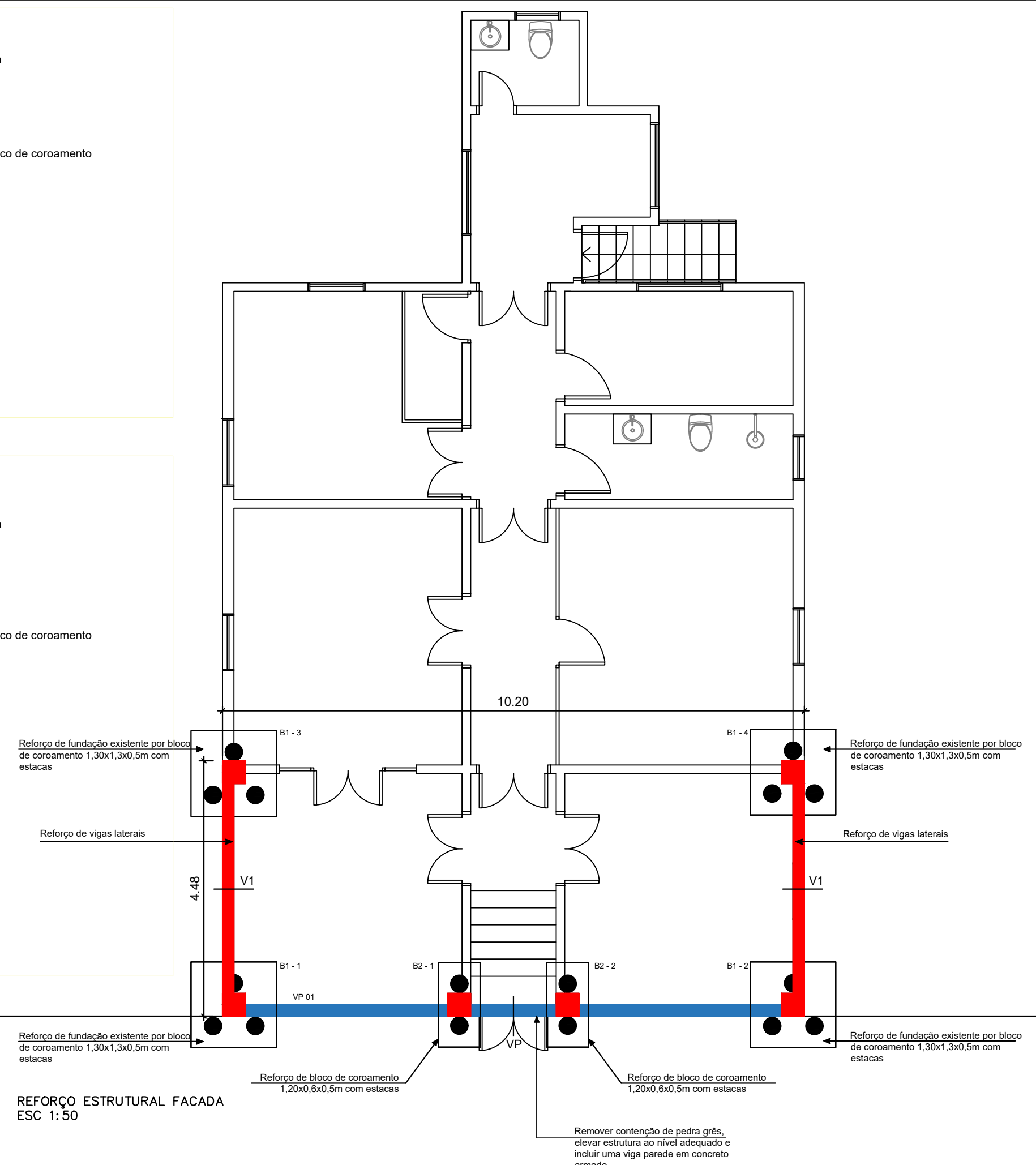

MUNICÍPIO DE
S. Sebastião do Cai
Rua Mai. Floriano Peixoto, 426 - Centro
São Sebastião do Cai - RS, 95760-000

TÍTULO: DEFESA CIVIL ESTABILIZAÇÃO Restabelecimento CEMACA		INTERVENÇÃO: 255,28m ²
LOCAL: R. Primeiro de Maio, 513, São Sebastião do Cai - RS, 95760-000		ESCALA: INDICADA
PROPRIETÁRIO: PREFEITURA MUNICIPAL DE SÃO SEBASTIÃO DO CAÍ.		DATA: Fevereiro / 2025
RESP. TÉCNICO: MARCIO MORALES CEZAR CREA RS - 114.134		PRANCHA: 03

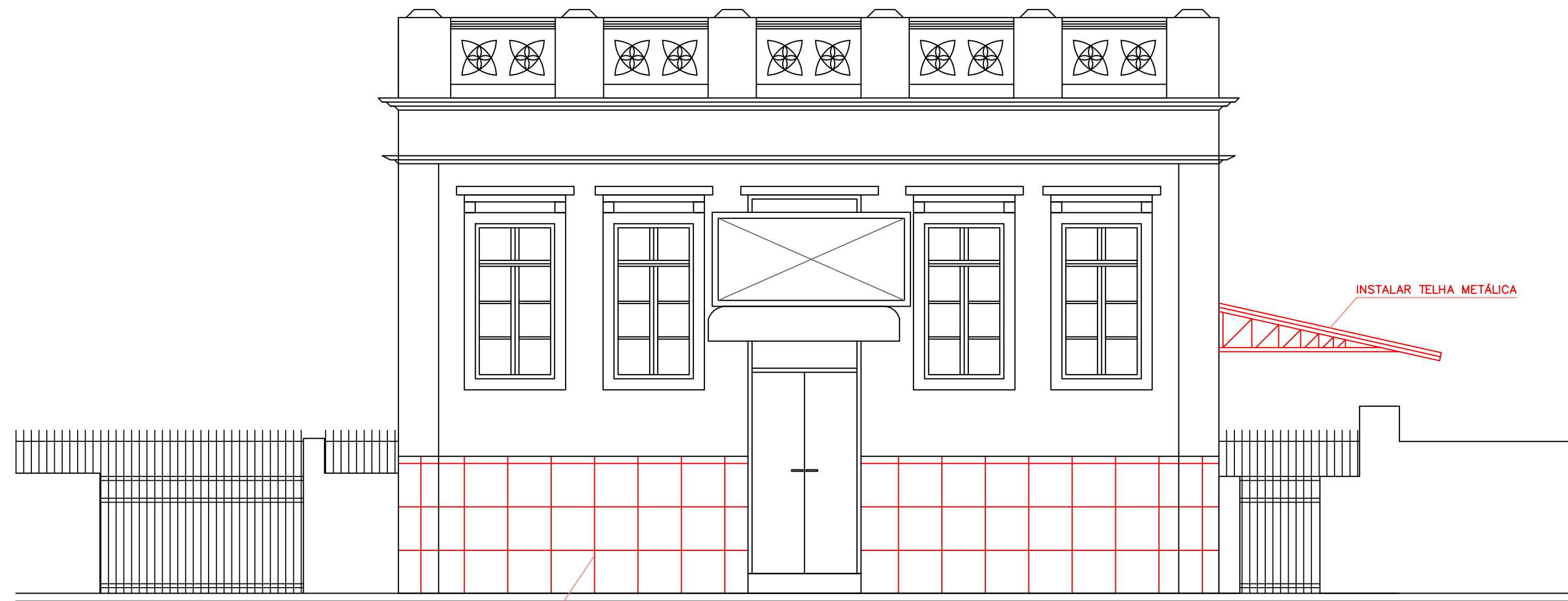

REMOVER REVESTIMENTO CERÂMICO EXISTENTE E APLICAR NOVO REVESTIMENTO CERÂMICO H=1,50m x 10,20m

INSTALAR TELHA METÁLICA

FACHADA FRONTAL
ESCALA: 1/50

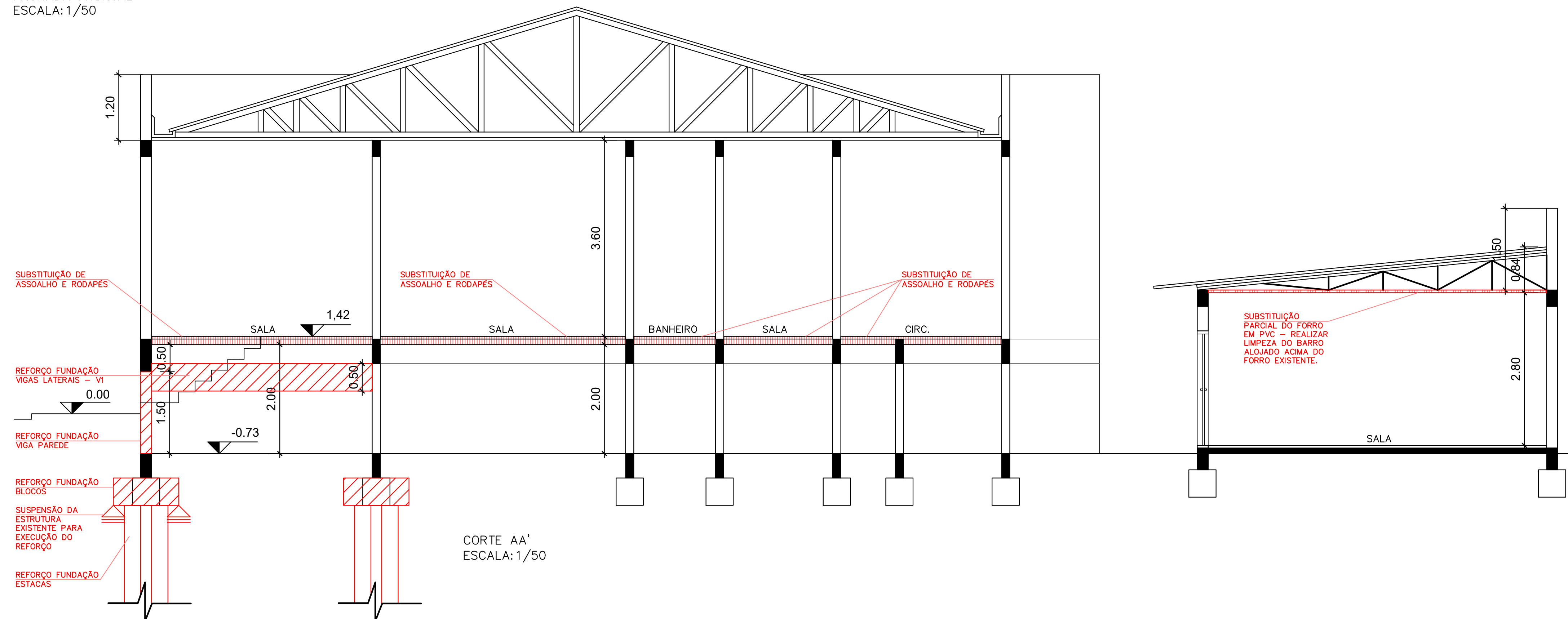

CORTE AA'
ESCALA: 1/50

MUNICÍPIO DE
S. Sebastião do Cai
Rua Mal. Figueira Ribeiro, 028 - Centro
São Sebastião do Cai - RS, 95760-000

TÍTULO: DEFESA CIVIL Restabelecimento CEMACA		INTERVENÇÃO: 255,28m ²
LOCAL: R. Primeiro de Maio, 513, São Sebastião do Cai - RS, 95760-000		ESCALA: INDICADA
PROPRIETÁRIO: PREFEITURA MUNICIPAL DE SÃO SEBASTIÃO DO CAÍ		DATA: Novembro/2024
RESP. TÉCNICO: MARCIO MORALES CEZAR CREA RS - 114.134		PRANÇIA: 04

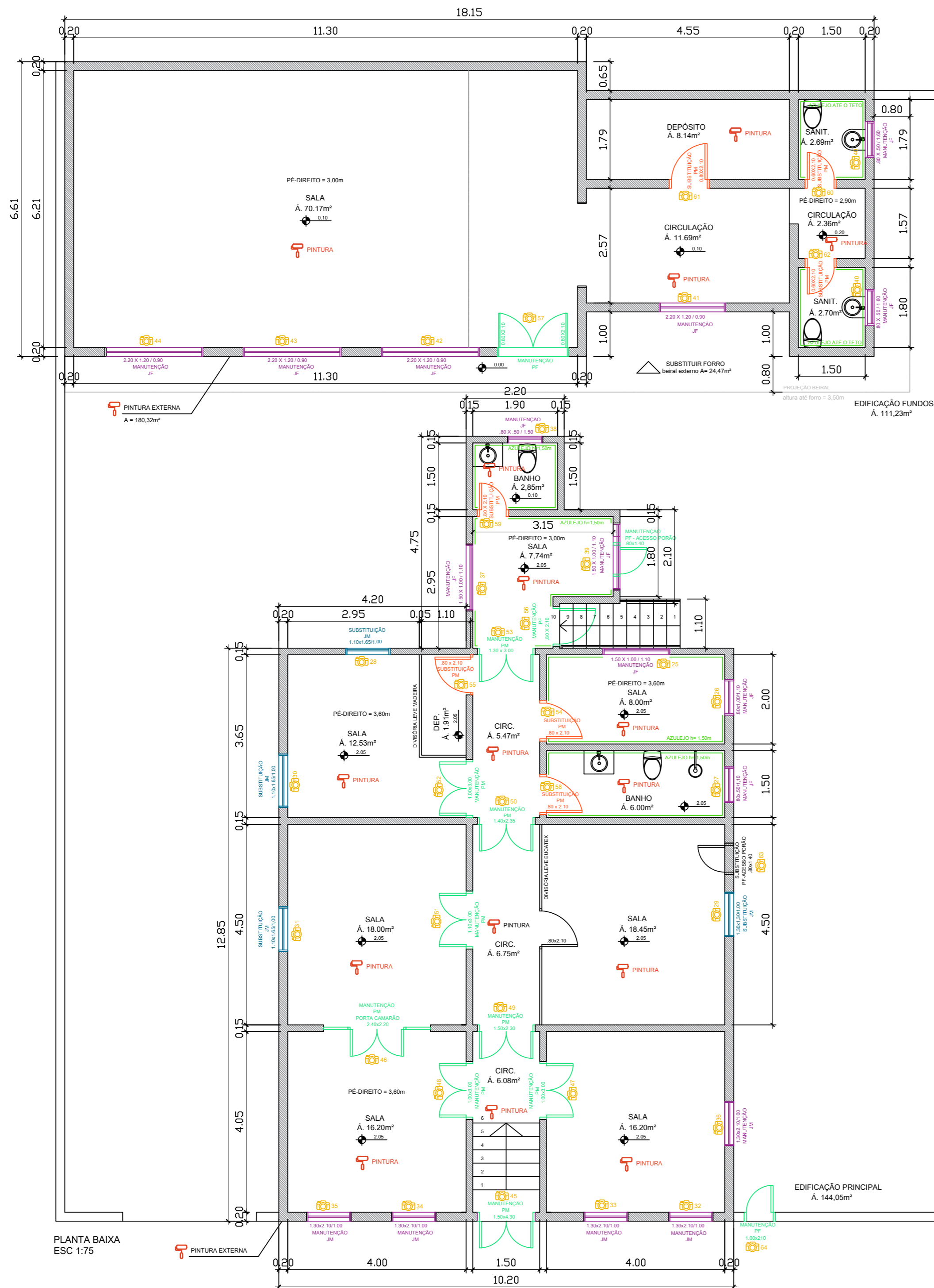

PLANTA LOCALIZAÇÃO
sem escala

 MUNICÍPIO DE S. Sebastião do Caí Rua Mel. Floriano Peixoto, 426 - Centro São Sebastião do Caí - RS, 95760-000	TÍTULO:	DEFESA CIVIL	
	INTERVENÇÃO:	255,28m ²	
	ESCALA:	INDICADA	
	DATA:	FEV/2025	
	PRANCHA:	01	
	LOCAL:	R. Primeiro de Maio, 513, São Sebastião do Caí - RS, 95760-000	
	PROPRIETÁRIO:	PREFEITURA MUNICIPAL DE SÃO SEBASTIÃO DO CAÍ.	
	RESP. TÉCNICO:	MARCIO MORALES CEZAR CREA RS - 114.134	

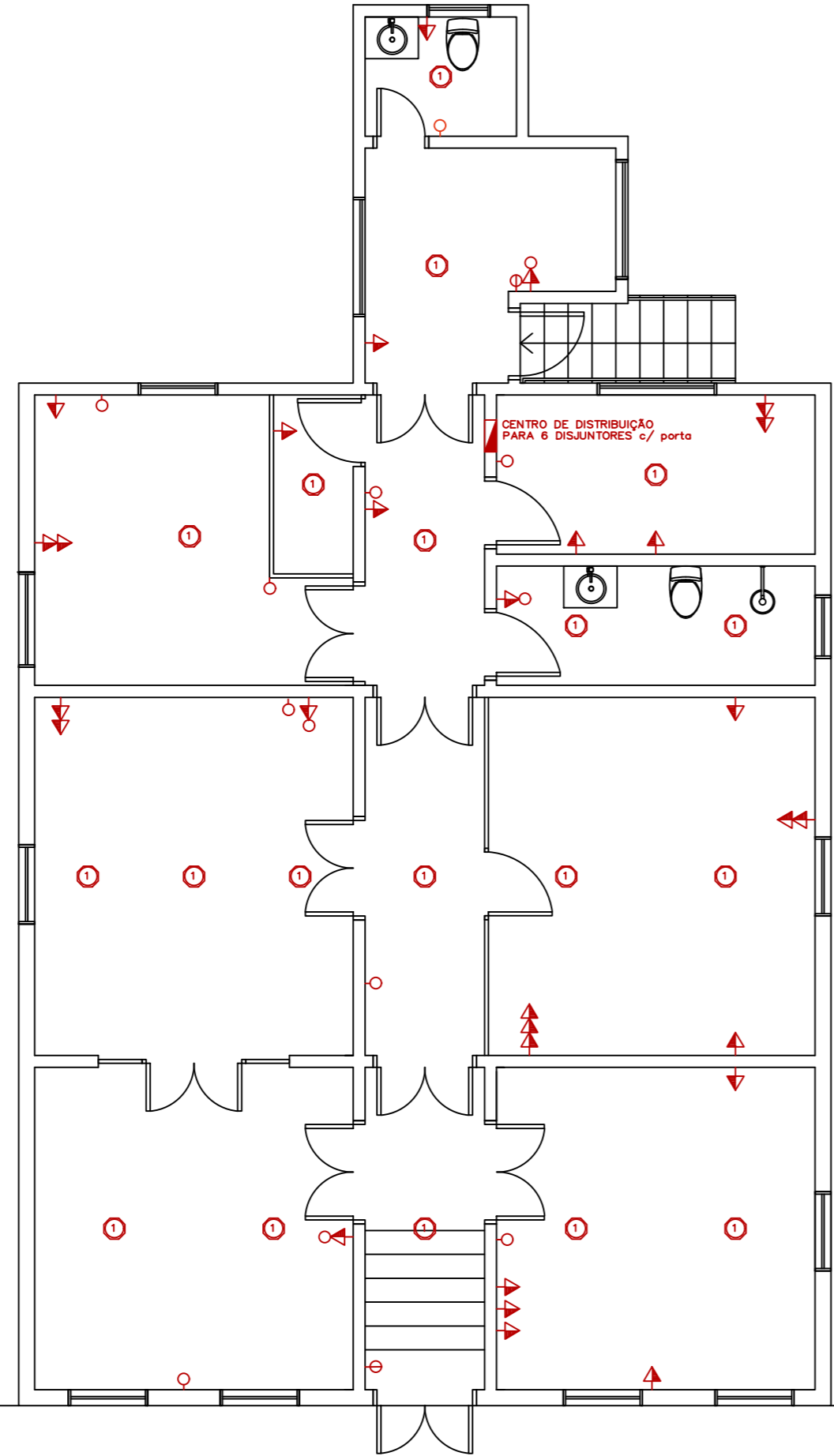
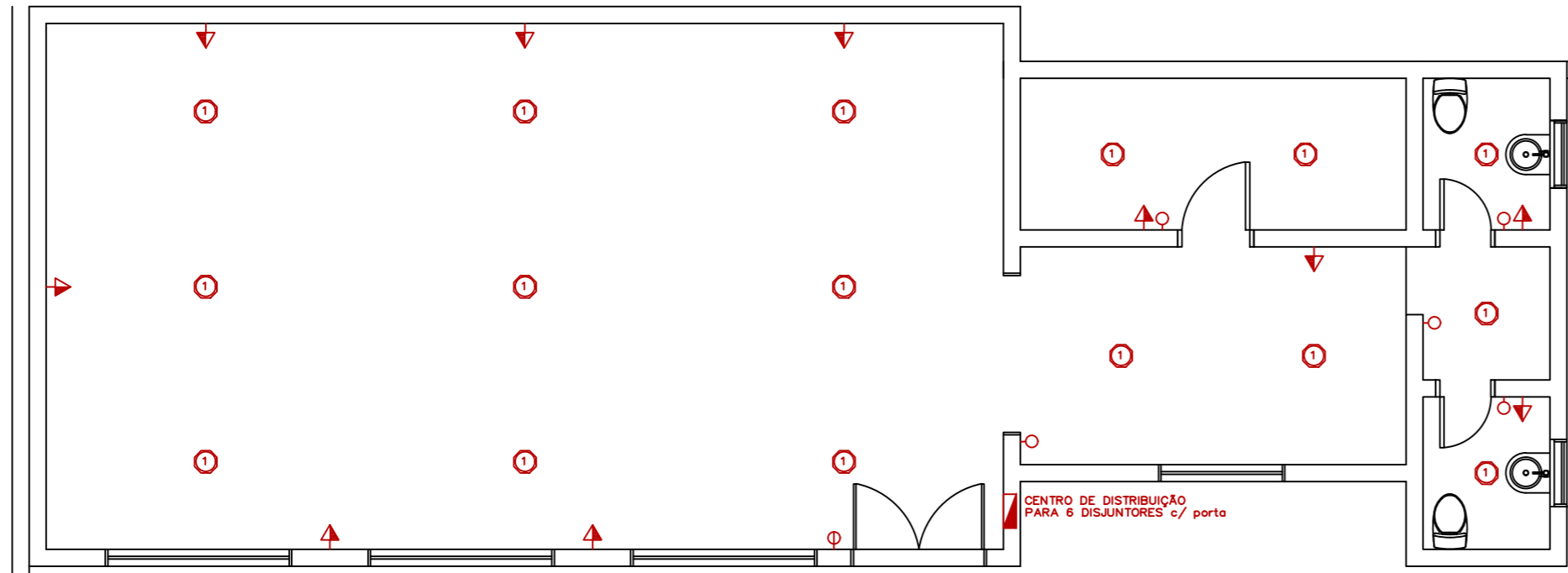

- CONVENÇÕES
- PONTO DE LUZ NO TETO
 - QUADRO DE MEDIDORES
 - TOMADA MEDIA (h=1,30m)
 - CONJUNTO INTERRUPTOR E TOMADA (h=1,30m)
 - INTERRUPTOR SIMPLES
 - INTERRUPTOR DUPLO

- NOTAS:
- A-CONDUTORES NÃO COTADOS SÃO 2,5mm²
 - C-TOMADAS E PONTOS DE LUZ - 100W
 - D-OS CONDUTORES DO CIRCUITO DE ALIMENTAÇÃO SERÃO 2#6,0mm²
 - E-O ELETRODUTO DE SUBIDA DO CD SERÁ DN=3/4"
 - F-TENSÃO CONSIDERADA 220/127V E 380/220

ILUMINAÇÃO E INSTALAÇÕES ELÉTRICAS
ESC 1:75



MUNICÍPIO DE
S. Sebastião do Caí
Rua. Mcl. Floriano, Fecho 426 - Centro
São Sebastião do Caí - RS, 95760-000

TÍTULO: DEFESA CIVIL Restabelecimento CEMACA		INTERVENÇÃO: 255,28m ²
LOCAL: R. Primeiro de Maio, 513, São Sebastião do Caí - RS, 95760-000		ESCALA: INDICADA
PROPRIETÁRIO: PREFEITURA MUNICIPAL DE SÃO SEBASTIÃO DO CAÍ.	RESP. TÉCNICO: MARCIO MORALES CEZAR CREA RS - 114.134	DATA: FEV/2025
		PRANCHA: 02