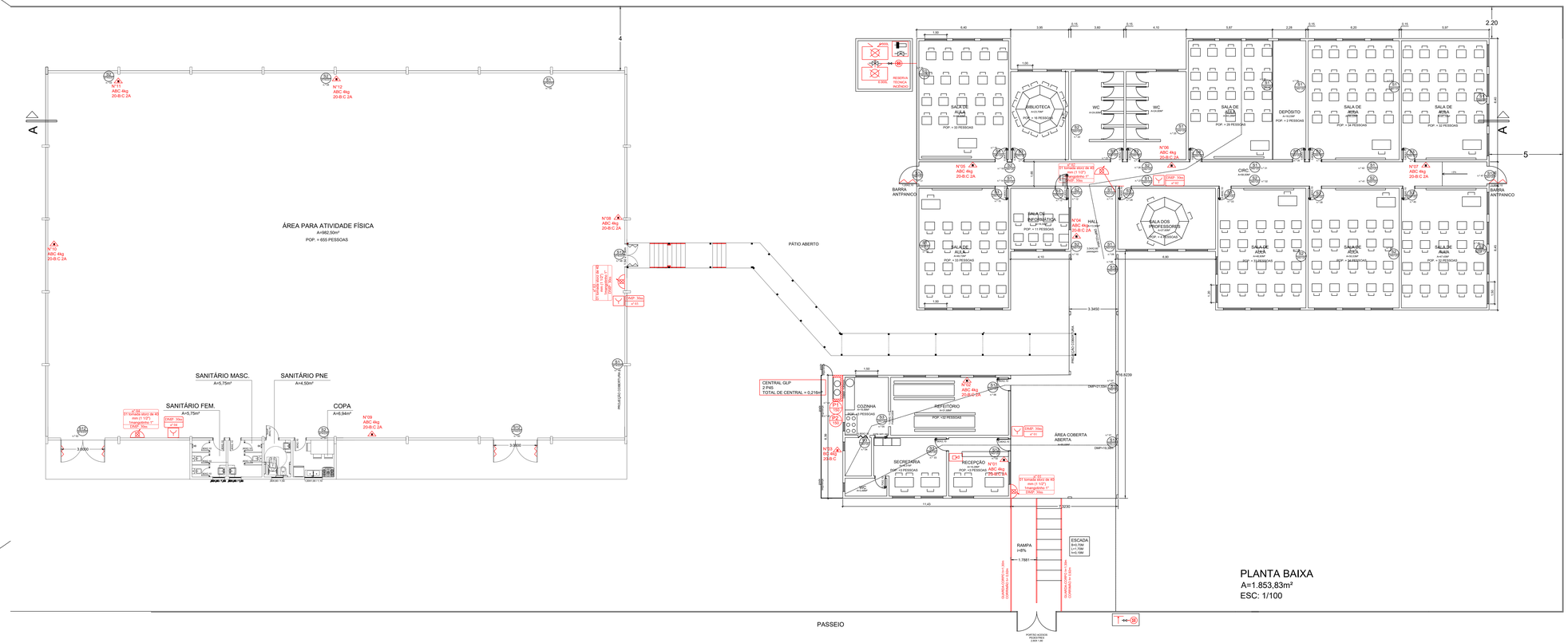

SISTEMA DE HIDRANTES A SER EMPREGADO NA EDIFICAÇÃO:

- TIPO = 1
- RESERVA = 12.000L
- CARACTERÍSTICAS DE CADA HIDRANTE = Hidrante(s) dotado(s) de 01 tomadas storz de 40 mm (1½"pol) e 1 tomada de mangotinho de 32mm com mangueira semi-rígida acilpoada;
- VAZÃO MÍNIMA POR HIDRANTE (lpm) = 100 (lpm por tomada);
- 01 MANGUEIRAS SEMI-RÍGIDA DE 30m
- DIÂMETRO MÍNIMO DA CANALIZAÇÃO = 65 mm;
- MATERIAIS DA CANALIZAÇÃO = Aço ou Ferro atendendo especificações indicadas pela RT CBMRS;
- AUTONOMIA MÍNIMA DO SISTEMA = 60 min;
- ESQUICHO = Somente especiais regláveis.

SIMBOLOGIA DE SISTEMAS DE PREVENÇÃO

Extintor de incêndio sobre rodas		Carga d'água pressurizada AP.
		Carga de pó químico seco (PQS) BC.
		Carga de pó químico seco (PQS) ABC.
		Carga de gás carbônico (CO2).
		Carga espuma mecânica (EM).
		Unidade extintora carga halogenado.
Extintor de incêndio portátil		Carga d'água pressurizada AP.
		Carga de pó químico seco (PQS) BC.
		Carga de pó químico seco (PQS) ABC.
		Carga de gás carbônico (CO2).
		Carga espuma mecânica (EM).
		Unidade extintora carga halogenado.
Saída de emergência		Barra antipânico
		Porta corta-fogo
		Iluminação de emergência
		Sinalização de orientação e salvamento
Elementos construtivos		Elemento corta-fogo para isolamento de riscos e saídas de emergência
Gás		Central GLP
		Vaso sob pressão
Comunicação		Acionador manual de alarme de incêndio
		Central de detecção e alarme
		Central baterias alarme sonoro
		Telefone de emergência
Acesso de viaturas		Vias de acesso interno
		Pórtico do acesso de viaturas
		Detecção de incêndio

	HIDRANTE SIMPLES
	HIDRANTE DUPLO
	MANGOTINHO
	DISPOSITIVO DE RECALQUE
	RESERVATÓRIO DE INCÊNDIO
	BOMBA DE INCÊNDIO
P1 PROIBIDO FUMAR	PROIBIDO FUMAR
P2 PROIBIDO PROD. CHAMAS	PROIBIDO PRODUZIR CHAMAS
S1 SAÍDA DIREITA	SAÍDA DE EMERGÊNCIA DIREITA
S2 SAÍDA ESQUERDA	SAÍDA DE EMERGÊNCIA ESQUERDA
S3 SAÍDA FRENTE	SAÍDA DE EMERGÊNCIA A FRENTE
S4 SAÍDA SOBE DIR.	SAÍDA DE EMERGÊNCIA SOBE DIR.
S5 SAÍDA SOBE ESQ.	SAÍDA DE EMERGÊNCIA SOBE ESQ.
S6 SAÍDA DESCE DIR.	SAÍDA DE EMERGÊNCIA DESCE DIR.
S7 SAÍDA DESCE ESQ.	SAÍDA DE EMERGÊNCIA DESCE ESQ.
S8 ESCADA DESCE DIR.	ESCADA DE EMERGÊNCIA DESCE DIR.
S9 ESCADA DESCE ESQ.	ESCADA DE EMERGÊNCIA DESCE ESQ.
S10 ESCADA SOBE DIR.	ESCADA DE EMERGÊNCIA SOBE DIR.
S11 ESCADA SOBE ESQ.	ESCADA DE EMERGÊNCIA SOBE ESQ.
S12 SAÍDA EMERGÊNCIA	SAÍDA DE EMERGÊNCIA
S13 NÚMERO DO PAVIMENTO	NÚMERO DO PAVIMENTO
	ESPAÇO CADEIRANTE

escala 1/100

OBRA: MUNICÍPIO DE SÃO SEBASTIÃO DO CAÍ - E. M. CONCEIÇÃO	PROJETO: PPCI	DATA: 10.06.2020	PRANCHA: I - 01
ENDEREÇO DA OBRA: RUA EVA DE ASEVEDO VIEIRA, 40, CONCEIÇÃO - SÃO SEBASTIÃO DO CAÍ/RS	ASSUNTO: PLANTA BAIXA, SIT. LOC.		
FERNANDA MARTIN Arquitetura e Urbanismo CAU A74429-5	fernanda.martin@outlook.com 51 997482940		